

## Conceituação

Tema	Prazos Processuais
<b>Relatórios</b>	Evolução Histórica Comparativo por VT Comparativo por Grupo Por Grupo Por VT Por Processo
<b>Resumo</b>	Apresenta o prazo médio entre o início e o encerramento da execução.
<b>Descrição</b>	O prazo médio é obtido calculando-se a quantidade de dias decorridos desde o início ao fim da execução. Os dados são extraídos baseando-se nos itens do e-Gestão:  275 e 90275 - Do início da execução até a sua extinção - ente privado;  277 e 90277 - Do início da execução até a sua extinção - ente público;
<b>Origem da informação</b>	e-Gestão
<b>Crítérios e transformações</b>	Coletado do e-Gestão, consolidado, otimizado e classificado para análise.
<b>Análises possíveis</b>	Prazo médio entre o início e o encerramento da execução, detalhado de forma geral, por grupo, por VT e por processo.



## EVOLUÇÃO HISTÓRICA DOS PRAZOS PROCESSUAIS ENTRE O INÍCIO E O ENCERRAMENTO DA EXECUÇÃO - 13ª VARA DO TRABALHO DE GOIÂNIA

Data de encerramento da execução entre 1/1/2019 e 31/12/2019 23:59:59

Categoria de Ente	Qtd	Prazo Médio
PRIVADO	231	722,13
PÚBLICO	9	791,33
Total/Média	240	724,72

Percentual de Processos por Categoria do Ente

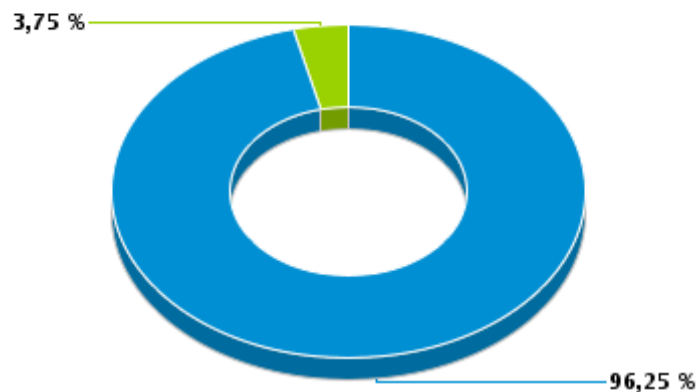

Ente  
■ PRIVADO ■ PÚBLICO

Prazo Médio por Categoria do Ente

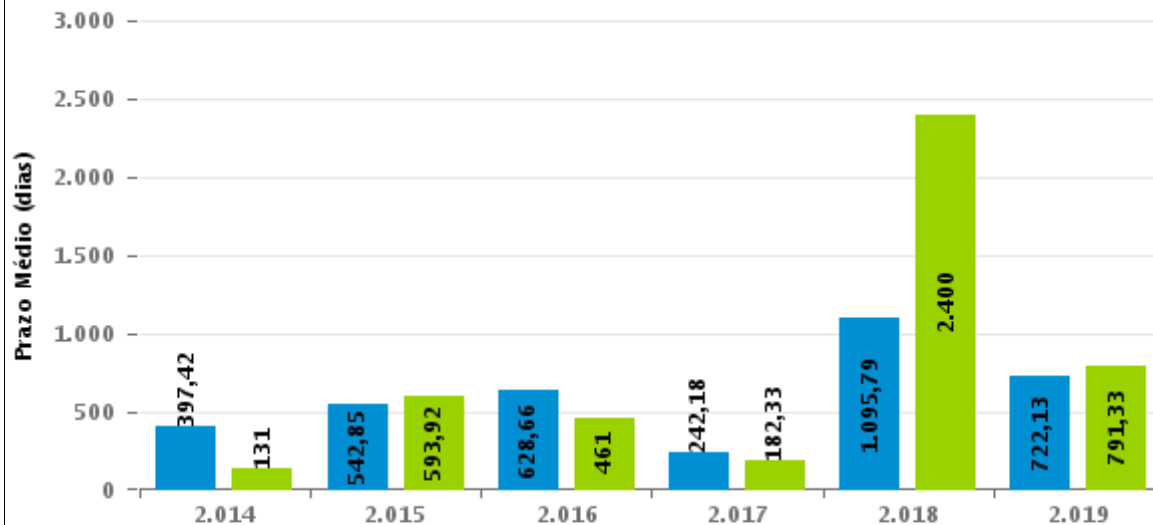

Para este exercício foram computados os processos até o mês de Dezembro/2.019

Rito  
■ PRIVADO ■ PÚBLICO

## COMPARATIVO DO PRAZO MÉDIO ENTRE O INÍCIO E O ENCERRAMENTO DA EXECUÇÃO - 13ª VARA DO TRABALHO DE GOIÂNIA

Data de encerramento da execução entre 1/1/2019 e 31/12/2019 23:59:59

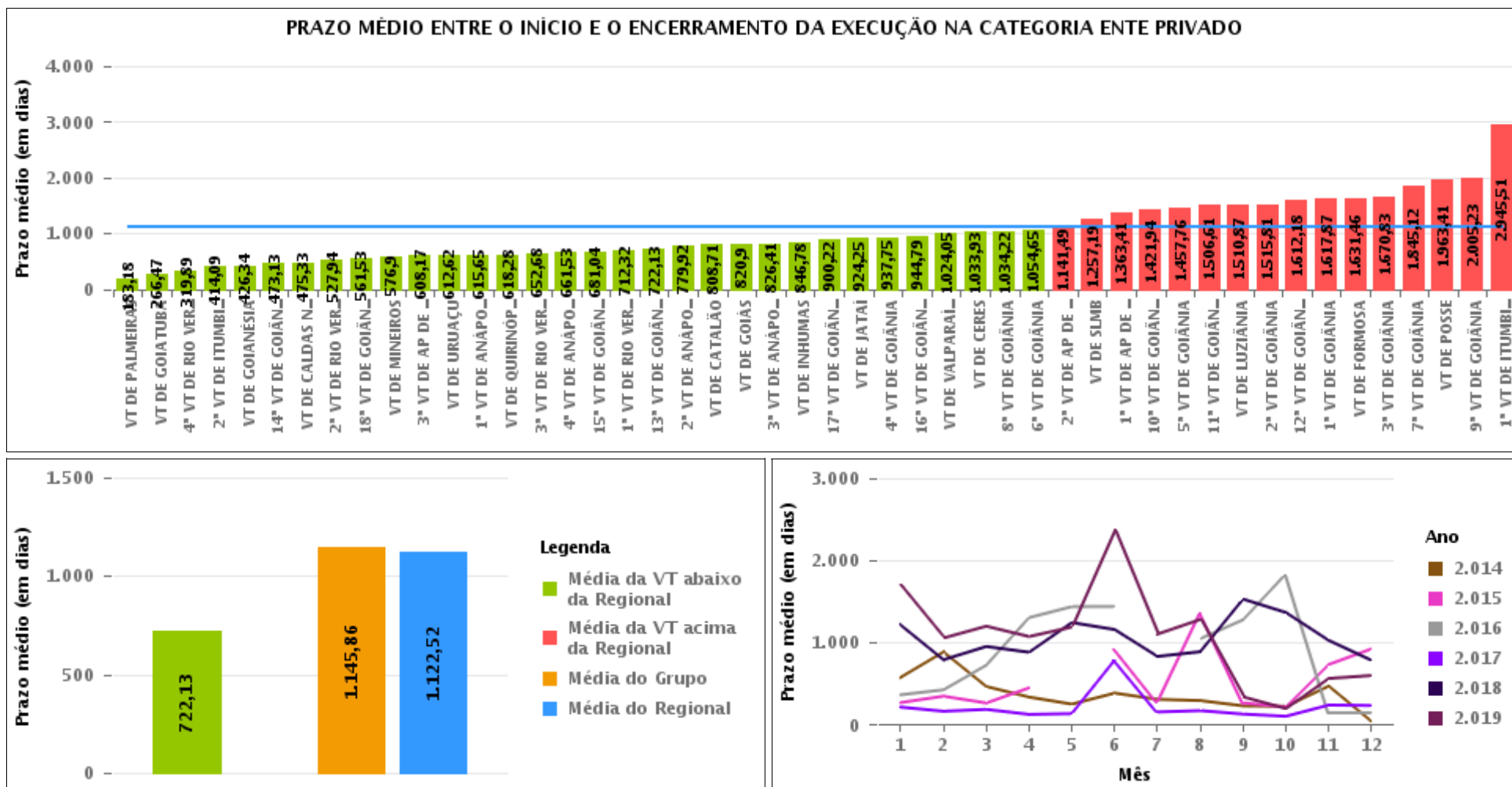

## COMPARATIVO DO PRAZO MÉDIO ENTRE O INÍCIO E O ENCERRAMENTO DA EXECUÇÃO ENTRE AS VARAS DO GRUPO

Data de encerramento da execução entre 1/1/2019 e 31/12/2019 23:59:59

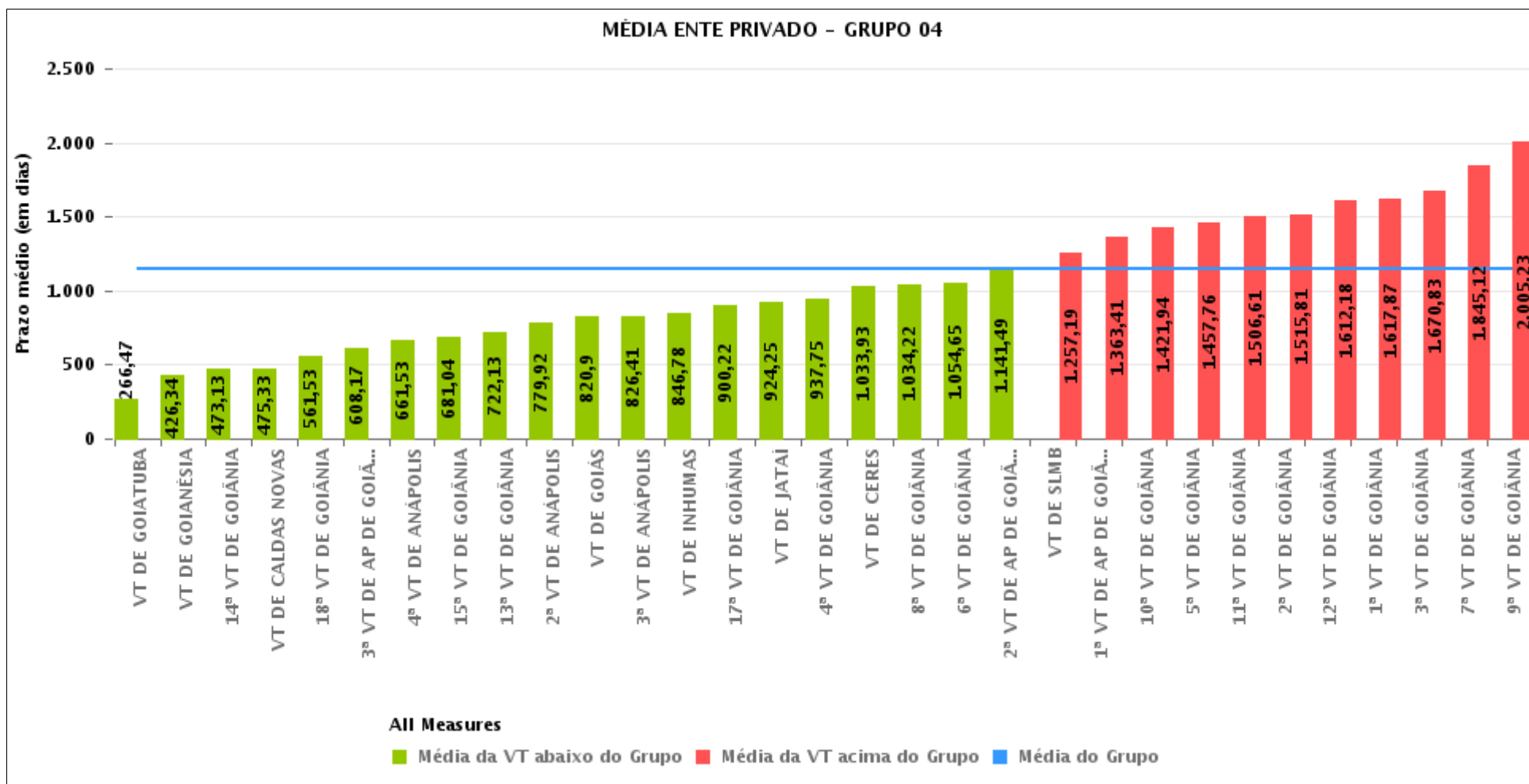



## PRAZO MÉDIO ENTRE O INÍCIO E O ENCERRAMENTO DA EXECUÇÃO POR GRUPO

Data de encerramento da execução entre 1/1/2019 e 31/12/2019 23:59:59

Categoria do Ente	Grupo	Qtd. Processos	Prazo Médio (dias)	Ranking
PRIVADO	GRUPO 02	34	183,18	1°
	GRUPO 05	1.643	1.022,35	2°
	GRUPO 06	278	1.024,05	3°
	GRUPO 03	1.776	1.104,29	4°
	GRUPO 04	8.893	1.145,86	5°
	GRUPO 01	58	1.963,41	6°

Legenda:	# Grupo 03 – De 1001 a 1500	# Grupo 04 – De 1501 a 2000	# Grupo 05 – De 2001 a 2500
# Grupo 01 – Até 750	1ª VT De Anápolis	1ª VT De Goiânia	16ª VT De Goiânia
VT de Posse	1ª VT De Rio Verde	2ª VT De Goiânia	VT De Luziânia
	2ª VT De Rio Verde	3ª VT De Goiânia	VT De Catalão
	3ª VT De Rio Verde	4ª VT De Goiânia	VT De Uruaçu
	4ª VT De Rio Verde	5ª VT De Goiânia	
# Grupo 02 – De 751 a 1000	1ª VT De Itumbiara	6ª VT De Goiânia	# Grupo 06 – Acima de 2500
VT de Palmeiras de Goiás	2ª VT De Itumbiara	7ª VT De Goiânia	VT De Valparaíso de Goiás
	VT De Quirinópolis	8ª VT De Goiânia	
	VT De Mineiros	9ª VT De Goiânia	
	VT De Formosa	10ª VT De Goiânia	
		11ª VT De Goiânia	
		12ª VT De Goiânia	
		13ª VT De Goiânia	
		14ª VT De Goiânia	
		15ª VT De Goiânia	
		17ª VT De Goiânia	
		18ª VT De Goiânia	
		2ª VT De Anápolis	
		3ª VT De Anápolis	
		4ª VT De Anápolis	
		1ª VT De Aparecida De Goiânia	
		2ª VT De Aparecida De Goiânia	
		3ª VT De Aparecida De Goiânia	
		VT DE Jataí	
		VT DE Goiatuba	
		VT DE Caldas Novas	
		VT DE Ceres	
		VT DE São Luís de Montes Belos	
		VT DE Goiás	
		VT DE Goianésia	
		VT DE Inhumas	



## PRAZO MÉDIO ENTRE O INÍCIO E O ENCERRAMENTO DA EXECUÇÃO DE TODAS AS VARAS DO TRABALHO

Data de encerramento da execução entre 1/1/2019 e 31/12/2019 23:59:59

### ENTE PRIVADO

Qtd. Processos	Prazo Médio (dias)
12.682	1.122,52

Vara do Trabalho	Qtd Processos	Prazo Médio	Ranking
VARA DO TRABALHO DE PALMEIRAS	34	183,18	1°
VARA DO TRABALHO DE GOIATUBA	137	266,47	2°
4ª VARA DO TRABALHO DE RIO VERDE	167	319,89	3°
2ª VARA DO TRABALHO DE ITUMBIARA	138	414,09	4°
VARA DO TRABALHO DE GOIANÉSIA	109	426,34	5°
14ª VARA DO TRABALHO DE GOIÂNIA	221	473,13	6°
VARA DO TRABALHO DE CALDAS NOVAS	254	475,33	7°
2ª VARA DO TRABALHO DE RIO VERDE	237	527,94	8°
18ª VARA DO TRABALHO DE GOIÂNIA	118	561,53	9°
VARA DO TRABALHO DE MINEIROS	136	576,9	10°
3ª VARA DO TRABALHO DE APARECIDA DE GOIÂNIA	101	608,17	11°
VARA DO TRABALHO DE URUAÇU	399	612,62	12°
1ª VARA DO TRABALHO DE ANÁPOLIS	111	615,65	13°
VARA DO TRABALHO DE QUIRINÓPOLIS	116	618,28	14°
3ª VARA DO TRABALHO DE RIO VERDE	62	652,68	15°
4ª VARA DO TRABALHO DE ANÁPOLIS	296	661,53	16°
15ª VARA DO TRABALHO DE GOIÂNIA	233	681,04	17°
1ª VARA DO TRABALHO DE RIO VERDE	228	712,32	18°
13ª VARA DO TRABALHO DE GOIÂNIA	231	722,13	19°
2ª VARA DO TRABALHO DE ANÁPOLIS	163	779,92	20°
VARA DO TRABALHO DE CATALÃO	440	808,71	21°
VARA DO TRABALHO DE GOIÁS	115	820,9	22°
3ª VARA DO TRABALHO DE ANÁPOLIS	218	826,41	23°
VARA DO TRABALHO DE INHUMAS	619	846,78	24°
17ª VARA DO TRABALHO DE GOIÂNIA	203	900,22	25°
VARA DO TRABALHO DE JATAÍ	340	924,25	26°
4ª VARA DO TRABALHO DE GOIÂNIA	293	937,75	27°



## PRAZO MÉDIO ENTRE O INÍCIO E O ENCERRAMENTO DA EXECUÇÃO DE TODAS AS VARAS DO TRABALHO

### ENTE PRIVADO

Qtd. Processos	Prazo Médio (dias)
12.682	1.122,52

Vara do Trabalho	Qtd Processos	Prazo Médio	Ranking
16ª VARA DO TRABALHO DE GOIÂNIA	239	944,79	28º
VARA DO TRABALHO DE VALPARAÍSO DE GOIÁS	278	1.024,05	29º
VARA DO TRABALHO DE CERES	315	1.033,93	30º
8ª VARA DO TRABALHO DE GOIÂNIA	228	1.034,22	31º
6ª VARA DO TRABALHO DE GOIÂNIA	431	1.054,65	32º
2ª VARA DO TRABALHO DE APARECIDA DE GOIÂNIA	364	1.141,49	33º
VARA DO TRABALHO DE SÃO LUIS DE MONTES BELOS	202	1.257,19	34º
1ª VARA DO TRABALHO DE APARECIDA DE GOIÂNIA	370	1.363,41	35º
10ª VARA DO TRABALHO DE GOIÂNIA	353	1.421,94	36º
5ª VARA DO TRABALHO DE GOIÂNIA	360	1.457,76	37º
11ª VARA DO TRABALHO DE GOIÂNIA	329	1.506,61	38º
VARA DO TRABALHO DE LUZIÂNIA	565	1.510,87	39º
2ª VARA DO TRABALHO DE GOIÂNIA	447	1.515,81	40º
12ª VARA DO TRABALHO DE GOIÂNIA	398	1.612,18	41º
1ª VARA DO TRABALHO DE GOIÂNIA	566	1.617,87	42º
VARA DO TRABALHO DE FORMOSA	309	1.631,46	43º
3ª VARA DO TRABALHO DE GOIÂNIA	450	1.670,83	44º
7ª VARA DO TRABALHO DE GOIÂNIA	151	1.845,12	45º
VARA DO TRABALHO DE POSSE	58	1.963,41	46º
9ª VARA DO TRABALHO DE GOIÂNIA	278	2.005,23	47º
1ª VARA DO TRABALHO DE ITUMBIARA	272	2.945,51	48º



## PRAZO MÉDIO ENTRE O INÍCIO E O ENCERRAMENTO DA EXECUÇÃO - 13ª VARA DO TRABALHO DE GOIÂNIA

Data de encerramento da execução entre 1/1/2019 e 31/12/2019 23:59:59

### 13ª VARA DO TRABALHO DE GOIÂNIA

#### ENTE PRIVADO

Qtd	Prazo Médio
231	722,13

Nr. Processo	Início	Homolog.	Prazo
ACP - 0010345-33.2018.5.18.0013	04/11/19	14/11/19	10
ACP - 0095400-64.2009.5.18.0013	25/05/10	23/08/19	3.377
CumSen - 0010322-53.2019.5.18.0013	01/03/19	01/03/19	0
CumSen - 0011319-36.2019.5.18.0013	03/09/19	12/12/19	100
CumSen - 0011323-73.2019.5.18.0013	04/09/19	19/11/19	76
CumSen - 0011534-46.2018.5.18.0013	20/11/18	22/02/19	94
ExCCJ - 0011353-11.2019.5.18.0013	10/09/19	10/09/19	0
ExCCJ - 0011366-10.2019.5.18.0013	10/09/19	11/09/19	1
ExFis - 0001773-69.2010.5.18.0013	15/09/10	24/06/19	3.204
ExFis - 0001788-04.2011.5.18.0013	15/09/11	24/06/19	2.839
ExFis - 0010703-66.2016.5.18.0013	26/04/16	14/11/19	1.297
ExFis - 0011407-79.2016.5.18.0013	05/08/16	12/02/19	921
ExFis - 0151000-41.2007.5.18.0013	11/08/07	24/06/19	4.335
ExTiEx - 0010326-90.2019.5.18.0013	01/03/19	11/03/19	10
ExTiEx - 0010823-07.2019.5.18.0013	03/06/19	05/11/19	155
RTAlç - 0010730-78.2018.5.18.0013	01/10/18	05/11/19	400
RTAlç - 0012164-73.2016.5.18.0013	27/03/17	10/09/19	897
RTOrd - 0000024-12.2013.5.18.0013	20/04/13	14/01/19	2.095
RTOrd - 0000279-38.2011.5.18.0013	12/09/11	27/11/19	2.998
RTOrd - 0000441-67.2010.5.18.0013	07/06/13	17/12/19	2.384
RTOrd - 0000950-95.2010.5.18.0013	29/03/11	11/01/19	2.845
RTOrd - 0000960-42.2010.5.18.0013	29/01/13	17/12/19	2.513
<b>Legenda:</b> - Início : data do início da liquidação - Homolog : data da decisão homologatória dos cálculos - Prazo: O prazo médio entre a data da decisão homologatória dos cálculos e a data do início da liquidação .			





## PRAZO MÉDIO ENTRE O INÍCIO E O ENCERRAMENTO DA EXECUÇÃO - 13ª VARA DO TRABALHO DE GOIÂNIA

### 13ª VARA DO TRABALHO DE GOIÂNIA

#### ENTE PRIVADO

Qtd	Prazo Médio
231	722,13

Nr. Processo	Início	Homolog.	Prazo
RTOrd - 0001288-69.2010.5.18.0013	02/04/19	11/12/19	253
RTOrd - 0001347-57.2010.5.18.0013	15/02/13	16/12/19	2.495
RTOrd - 0001356-48.2012.5.18.0013	04/07/13	17/12/19	2.357
RTOrd - 0001573-91.2012.5.18.0013	25/03/19	19/11/19	239
RTOrd - 0010002-71.2017.5.18.0013	08/06/17	25/11/19	900
RTOrd - 0010076-28.2017.5.18.0013	08/11/19	08/11/19	0
RTOrd - 0010102-55.2019.5.18.0013	28/06/19	10/09/19	74
RTOrd - 0010135-79.2018.5.18.0013	09/11/18	01/10/19	326
RTOrd - 0010136-90.2015.5.18.0006	11/05/15	11/12/19	1.675
RTOrd - 0010170-10.2016.5.18.0013	30/11/16	10/09/19	1.014
RTOrd - 0010246-39.2013.5.18.0013	28/08/13	13/01/19	1.964
RTOrd - 0010250-37.2017.5.18.0013	15/08/17	14/08/19	729
RTOrd - 0010262-85.2016.5.18.0013	30/11/16	08/02/19	800
RTOrd - 0010266-20.2019.5.18.0013	14/11/19	11/12/19	27
RTOrd - 0010347-71.2016.5.18.0013	28/11/19	02/12/19	4
RTOrd - 0010392-46.2014.5.18.0013	22/01/15	21/08/19	1.672
RTOrd - 0010406-59.2016.5.18.0013	22/06/16	08/11/19	1.234
RTOrd - 0010479-94.2017.5.18.0013	07/11/17	19/08/19	650
RTOrd - 0010481-93.2019.5.18.0013	02/09/19	07/11/19	66
RTOrd - 0010496-72.2013.5.18.0013	06/02/14	29/01/19	1.818
RTOrd - 0010501-38.2015.5.18.0009	15/03/16	11/01/19	1.032
RTOrd - 0010504-10.2017.5.18.0013	03/06/19	17/10/19	136
RTOrd - 0010505-92.2017.5.18.0013	22/08/18	01/10/19	405
RTOrd - 0010519-13.2016.5.18.0013	07/07/16	15/08/19	1.134
<b>Legenda:</b> - Início : data do início da liquidação - Homolog : data da decisão homologatória dos cálculos - Prazo: O prazo médio entre a data da decisão homologatória dos cálculos e a data do início da liquidação .			



## PRAZO MÉDIO ENTRE O INÍCIO E O ENCERRAMENTO DA EXECUÇÃO - 13ª VARA DO TRABALHO DE GOIÂNIA

### 13ª VARA DO TRABALHO DE GOIÂNIA

#### ENTE PRIVADO

Qtd	Prazo Médio
231	722,13

Nr. Processo	Início	Homolog.	Prazo
RTOrd - 0010529-91.2015.5.18.0013	12/09/16	11/02/19	882
RTOrd - 0010532-75.2017.5.18.0013	25/06/18	29/10/19	491
RTOrd - 0010539-67.2017.5.18.0013	26/10/18	02/12/19	402
RTOrd - 0010540-52.2017.5.18.0013	12/09/19	04/10/19	22
RTOrd - 0010565-65.2017.5.18.0013	09/09/19	30/09/19	21
RTOrd - 0010568-83.2018.5.18.0013	11/08/19	30/10/19	80
RTOrd - 0010593-96.2018.5.18.0013	10/09/19	10/09/19	0
RTOrd - 0010617-61.2017.5.18.0013	23/05/17	03/12/19	924
RTOrd - 0010622-88.2014.5.18.0013	16/12/14	08/11/19	1.788
RTOrd - 0010625-72.2016.5.18.0013	03/04/17	16/05/19	773
RTOrd - 0010662-65.2017.5.18.0013	20/11/19	21/11/19	1
RTOrd - 0010683-07.2018.5.18.0013	29/10/18	17/12/19	414
RTOrd - 0010684-55.2019.5.18.0013	27/09/19	29/10/19	32
RTOrd - 0010695-26.2015.5.18.0013	17/09/15	11/11/19	1.516
RTOrd - 0010699-24.2019.5.18.0013	12/11/19	04/12/19	22
RTOrd - 0010702-81.2016.5.18.0013	30/06/16	31/07/19	1.126
RTOrd - 0010703-32.2017.5.18.0013	06/12/18	19/12/19	378
RTOrd - 0010720-34.2018.5.18.0013	06/09/19	11/11/19	66
RTOrd - 0010725-22.2019.5.18.0013	26/08/19	27/09/19	32
RTOrd - 0010736-22.2017.5.18.0013	11/09/17	23/01/19	499
RTOrd - 0010739-74.2017.5.18.0013	08/05/18	03/10/19	513
RTOrd - 0010800-95.2018.5.18.0013	24/09/19	30/10/19	36
RTOrd - 0010815-30.2019.5.18.0013	08/11/19	22/11/19	14
RTOrd - 0010841-04.2014.5.18.0013	02/06/15	14/01/19	1.322
<b>Legenda:</b> - Início : data do início da liquidação - Homolog : data da decisão homologatória dos cálculos - Prazo: O prazo médio entre a data da decisão homologatória dos cálculos e a data do início da liquidação .			



## PRAZO MÉDIO ENTRE O INÍCIO E O ENCERRAMENTO DA EXECUÇÃO - 13ª VARA DO TRABALHO DE GOIÂNIA

### 13ª VARA DO TRABALHO DE GOIÂNIA

#### ENTE PRIVADO

Qtd	Prazo Médio
231	722,13

Nr. Processo	Início	Homolog.	Prazo
RTOrd - 0010905-72.2018.5.18.0013	12/07/19	18/12/19	159
RTOrd - 0010910-65.2016.5.18.0013	16/11/16	10/09/19	1.028
RTOrd - 0010949-62.2016.5.18.0013	25/10/16	11/03/19	867
RTOrd - 0010971-52.2018.5.18.0013	19/09/19	30/09/19	11
RTOrd - 0010972-71.2017.5.18.0013	20/10/17	16/12/19	787
RTOrd - 0010977-59.2018.5.18.0013	12/09/19	10/10/19	28
RTOrd - 0011018-65.2014.5.18.0013	12/03/15	24/06/19	1.565
RTOrd - 0011102-61.2017.5.18.0013	20/08/19	03/09/19	14
RTOrd - 0011110-67.2019.5.18.0013	03/10/19	31/10/19	28
RTOrd - 0011114-46.2015.5.18.0013	02/02/17	23/04/19	810
RTOrd - 0011128-25.2018.5.18.0013	18/12/19	19/12/19	1
RTOrd - 0011145-03.2014.5.18.0013	17/03/15	26/09/19	1.654
RTOrd - 0011159-79.2017.5.18.0013	06/09/19	07/11/19	62
RTOrd - 0011163-82.2018.5.18.0013	14/05/19	11/12/19	211
RTOrd - 0011173-63.2017.5.18.0013	18/08/17	15/05/19	635
RTOrd - 0011185-77.2017.5.18.0013	31/08/18	21/11/19	447
RTOrd - 0011192-69.2017.5.18.0013	08/10/18	04/09/19	331
RTOrd - 0011197-28.2016.5.18.0013	09/10/19	09/10/19	0
RTOrd - 0011223-60.2015.5.18.0013	21/11/16	22/04/19	882
RTOrd - 0011262-23.2016.5.18.0013	26/08/19	27/11/19	93
RTOrd - 0011287-07.2014.5.18.0013	11/12/14	11/11/19	1.796
RTOrd - 0011294-57.2018.5.18.0013	11/06/19	30/10/19	141
RTOrd - 0011300-35.2016.5.18.0013	22/11/16	11/11/19	1.084
RTOrd - 0011302-39.2015.5.18.0013	12/01/17	03/10/19	994
<b>Legenda:</b> - Início : data do início da liquidação - Homolog : data da decisão homologatória dos cálculos - Prazo: O prazo médio entre a data da decisão homologatória dos cálculos e a data do início da liquidação .			



## PRAZO MÉDIO ENTRE O INÍCIO E O ENCERRAMENTO DA EXECUÇÃO - 13ª VARA DO TRABALHO DE GOIÂNIA

### 13ª VARA DO TRABALHO DE GOIÂNIA

#### ENTE PRIVADO

Qtd	Prazo Médio
231	722,13

Nr. Processo	Início	Homolog.	Prazo
RTOrd - 0011340-17.2016.5.18.0013	08/03/17	10/09/19	916
RTOrd - 0011345-68.2018.5.18.0013	22/08/19	10/09/19	19
RTOrd - 0011374-89.2016.5.18.0013	12/01/17	20/05/19	858
RTOrd - 0011374-89.2016.5.18.0013	12/01/17	20/05/19	858
RTOrd - 0011410-97.2017.5.18.0013	06/11/19	17/12/19	41
RTOrd - 0011455-67.2018.5.18.0013	15/03/19	05/09/19	174
RTOrd - 0011479-66.2016.5.18.0013	26/01/17	10/09/19	957
RTOrd - 0011513-07.2017.5.18.0013	08/11/17	15/07/19	614
RTOrd - 0011527-54.2018.5.18.0013	10/04/19	06/12/19	240
RTOrd - 0011569-40.2017.5.18.0013	25/09/19	25/09/19	0
RTOrd - 0011586-81.2014.5.18.0013	10/09/19	09/10/19	29
RTOrd - 0011590-84.2015.5.18.0013	30/04/19	21/11/19	205
RTOrd - 0011622-84.2018.5.18.0013	16/09/19	09/12/19	84
RTOrd - 0011654-89.2018.5.18.0013	02/07/19	08/10/19	98
RTOrd - 0011660-33.2017.5.18.0013	16/05/18	16/09/19	488
RTOrd - 0011680-58.2016.5.18.0013	02/03/17	10/09/19	922
RTOrd - 0011692-38.2017.5.18.0013	15/04/19	04/12/19	233
RTOrd - 0011707-72.2015.5.18.0014	18/01/17	10/01/19	722
RTOrd - 0011719-55.2016.5.18.0013	26/06/17	04/07/19	738
RTOrd - 0011724-28.2017.5.18.0018	26/02/19	21/10/19	237
RTOrd - 0011725-28.2017.5.18.0013	10/10/18	27/09/19	352
RTOrd - 0011739-86.2015.5.18.0011	27/08/19	01/10/19	35
RTOrd - 0011841-68.2016.5.18.0013	11/08/19	09/09/19	29
RTOrd - 0011856-37.2016.5.18.0013	29/07/19	23/09/19	56
<b>Legenda:</b> - Início : data do início da liquidação - Homolog : data da decisão homologatória dos cálculos - Prazo: O prazo médio entre a data da decisão homologatória dos cálculos e a data do início da liquidação .			



## PRAZO MÉDIO ENTRE O INÍCIO E O ENCERRAMENTO DA EXECUÇÃO - 13ª VARA DO TRABALHO DE GOIÂNIA

### 13ª VARA DO TRABALHO DE GOIÂNIA

#### ENTE PRIVADO

Qtd	Prazo Médio
231	722,13

Nr. Processo	Início	Homolog.	Prazo
RTOrd - 0011857-85.2017.5.18.0013	11/11/19	28/11/19	17
RTOrd - 0012111-92.2016.5.18.0013	11/12/17	05/12/19	724
RTOrd - 0012131-49.2017.5.18.0013	25/07/18	11/11/19	474
RTOrd - 0012172-16.2017.5.18.0013	13/03/19	22/11/19	254
RTOrd - 0012265-13.2016.5.18.0013	18/09/17	11/12/19	814
RTOrd - 0071100-38.2009.5.18.0013	15/06/12	16/12/19	2.740
RTOrd - 0071400-05.2006.5.18.0013	01/06/11	21/05/19	2.911
RTOrd - 0134000-91.2008.5.18.0013	18/08/10	22/11/19	3.383
RTOrd - 0158900-41.2008.5.18.0013	19/01/09	19/03/19	3.711
RTOrd - 0183200-67.2008.5.18.0013	06/12/11	22/11/19	2.908
RTSum - 0000355-28.2012.5.18.0013	15/06/12	11/01/19	2.401
RTSum - 0000827-29.2012.5.18.0013	06/07/12	13/01/19	2.382
RTSum - 0001393-12.2011.5.18.0013	08/11/11	20/02/19	2.661
RTSum - 0001558-59.2011.5.18.0013	07/11/11	14/01/19	2.625
RTSum - 0001695-07.2012.5.18.0013	09/01/13	13/01/19	2.195
RTSum - 0001878-12.2011.5.18.0013	08/02/12	13/01/19	2.531
RTSum - 0002303-05.2012.5.18.0013	03/06/15	14/01/19	1.321
RTSum - 0002458-08.2012.5.18.0013	19/03/13	10/04/19	2.213
RTSum - 0010007-25.2019.5.18.0013	11/08/19	02/09/19	22
RTSum - 0010068-17.2018.5.18.0013	14/11/18	30/10/19	350
RTSum - 0010090-75.2018.5.18.0013	24/08/18	18/10/19	420
RTSum - 0010092-50.2015.5.18.0013	11/06/15	24/06/19	1.474
RTSum - 0010109-86.2015.5.18.0013	07/05/15	30/07/19	1.545
RTSum - 0010121-61.2019.5.18.0013	28/06/19	04/10/19	98
<b>Legenda:</b> - Início : data do início da liquidação - Homolog : data da decisão homologatória dos cálculos - Prazo: O prazo médio entre a data da decisão homologatória dos cálculos e a data do início da liquidação .			



## PRAZO MÉDIO ENTRE O INÍCIO E O ENCERRAMENTO DA EXECUÇÃO - 13ª VARA DO TRABALHO DE GOIÂNIA

### 13ª VARA DO TRABALHO DE GOIÂNIA

#### ENTE PRIVADO

Qtd	Prazo Médio
231	722,13

Nr. Processo	Início	Homolog.	Prazo
RTSum - 0010168-35.2019.5.18.0013	11/10/19	07/11/19	27
RTSum - 0010190-93.2019.5.18.0013	14/10/19	16/10/19	2
RTSum - 0010247-48.2018.5.18.0013	12/09/19	26/11/19	75
RTSum - 0010252-41.2016.5.18.0013	15/08/16	15/02/19	914
RTSum - 0010254-06.2019.5.18.0013	14/08/19	16/10/19	63
RTSum - 0010255-93.2016.5.18.0013	13/07/16	11/11/19	1.216
RTSum - 0010274-94.2019.5.18.0013	22/10/19	11/11/19	20
RTSum - 0010281-91.2016.5.18.0013	03/06/16	30/07/19	1.152
RTSum - 0010287-93.2019.5.18.0013	29/07/19	15/10/19	78
RTSum - 0010295-70.2019.5.18.0013	30/09/19	16/10/19	16
RTSum - 0010298-59.2018.5.18.0013	17/08/18	12/11/19	452
RTSum - 0010298-59.2018.5.18.0013	17/08/18	19/12/19	489
RTSum - 0010362-35.2019.5.18.0013	09/10/19	02/12/19	54
RTSum - 0010384-30.2018.5.18.0013	24/08/18	19/09/19	391
RTSum - 0010385-78.2019.5.18.0013	10/09/19	14/10/19	34
RTSum - 0010388-43.2013.5.18.0013	18/10/13	22/07/19	2.103
RTSum - 0010432-52.2019.5.18.0013	11/11/19	12/11/19	1
RTSum - 0010445-85.2018.5.18.0013	12/11/18	12/11/19	365
RTSum - 0010472-05.2017.5.18.0013	31/05/17	15/08/19	806
RTSum - 0010526-97.2019.5.18.0013	21/10/19	21/10/19	0
RTSum - 0010528-67.2019.5.18.0013	15/09/19	27/09/19	12
RTSum - 0010536-38.2019.5.18.0015	16/09/19	29/10/19	43
RTSum - 0010555-21.2017.5.18.0013	21/08/17	19/08/19	728
RTSum - 0010560-72.2019.5.18.0013	01/08/19	25/09/19	55
<b>Legenda:</b> - Início : data do início da liquidação - Homolog : data da decisão homologatória dos cálculos - Prazo: O prazo médio entre a data da decisão homologatória dos cálculos e a data do início da liquidação .			



## PRAZO MÉDIO ENTRE O INÍCIO E O ENCERRAMENTO DA EXECUÇÃO - 13ª VARA DO TRABALHO DE GOIÂNIA

### 13ª VARA DO TRABALHO DE GOIÂNIA

#### ENTE PRIVADO

Qtd	Prazo Médio
231	722,13

Nr. Processo	Início	Homolog.	Prazo
RTSum - 0010562-42.2019.5.18.0013	17/09/19	23/09/19	6
RTSum - 0010572-23.2018.5.18.0013	20/05/19	02/12/19	196
RTSum - 0010572-23.2018.5.18.0013	20/05/19	05/12/19	199
RTSum - 0010586-41.2017.5.18.0013	19/09/17	17/09/19	728
RTSum - 0010603-15.2019.5.18.0011	22/11/19	27/11/19	5
RTSum - 0010636-67.2017.5.18.0013	08/06/17	27/09/19	841
RTSum - 0010646-14.2017.5.18.0013	08/06/17	11/11/19	886
RTSum - 0010663-16.2018.5.18.0013	27/06/19	18/10/19	113
RTSum - 0010672-41.2019.5.18.0013	11/11/19	20/11/19	9
RTSum - 0010672-75.2018.5.18.0013	18/09/19	06/11/19	49
RTSum - 0010683-75.2016.5.18.0013	12/01/17	24/06/19	893
RTSum - 0010705-31.2019.5.18.0013	02/12/19	09/12/19	7
RTSum - 0010711-38.2019.5.18.0013	04/09/19	25/09/19	21
RTSum - 0010716-02.2015.5.18.0013	07/10/15	28/02/19	1.240
RTSum - 0010720-05.2016.5.18.0013	01/08/16	13/01/19	895
RTSum - 0010748-02.2018.5.18.0013	05/11/18	04/12/19	394
RTSum - 0010778-37.2018.5.18.0013	08/10/18	03/09/19	330
RTSum - 0010806-68.2019.5.18.0013	16/10/19	16/10/19	0
RTSum - 0010810-42.2018.5.18.0013	12/12/18	26/11/19	349
RTSum - 0010813-60.2019.5.18.0013	10/10/19	26/11/19	47
RTSum - 0010817-34.2018.5.18.0013	10/01/19	04/12/19	328
RTSum - 0010817-34.2018.5.18.0013	10/01/19	06/12/19	330
RTSum - 0010902-20.2018.5.18.0013	08/07/19	21/11/19	136
RTSum - 0010926-82.2017.5.18.0013	31/07/17	20/03/19	597
<b>Legenda:</b> - Início : data do início da liquidação - Homolog : data da decisão homologatória dos cálculos - Prazo: O prazo médio entre a data da decisão homologatória dos cálculos e a data do início da liquidação .			



## PRAZO MÉDIO ENTRE O INÍCIO E O ENCERRAMENTO DA EXECUÇÃO - 13ª VARA DO TRABALHO DE GOIÂNIA

### 13ª VARA DO TRABALHO DE GOIÂNIA

#### ENTE PRIVADO

Qtd	Prazo Médio
231	722,13

Nr. Processo	Início	Homolog.	Prazo
RTSum - 0010927-04.2016.5.18.0013	08/09/16	16/04/19	950
RTSum - 0010930-56.2016.5.18.0013	21/11/16	11/11/19	1.085
RTSum - 0010940-03.2016.5.18.0013	14/12/16	07/03/19	813
RTSum - 0011002-38.2019.5.18.0013	27/11/19	11/12/19	14
RTSum - 0011009-30.2019.5.18.0013	09/10/19	14/11/19	36
RTSum - 0011037-95.2019.5.18.0013	11/10/19	14/10/19	3
RTSum - 0011040-50.2019.5.18.0013	13/09/19	01/10/19	18
RTSum - 0011056-38.2018.5.18.0013	10/10/19	22/10/19	12
RTSum - 0011066-53.2016.5.18.0013	04/10/16	10/09/19	1.071
RTSum - 0011078-67.2016.5.18.0013	15/07/19	11/09/19	58
RTSum - 0011136-70.2016.5.18.0013	08/03/17	14/01/19	677
RTSum - 0011149-06.2015.5.18.0013	11/05/18	28/11/19	566
RTSum - 0011149-06.2015.5.18.0013	11/05/18	29/11/19	567
RTSum - 0011168-41.2017.5.18.0013	04/09/17	11/12/19	828
RTSum - 0011179-36.2018.5.18.0013	04/09/19	08/10/19	34
RTSum - 0011204-83.2017.5.18.0013	19/09/17	17/12/19	819
RTSum - 0011227-92.2018.5.18.0013	05/12/18	14/11/19	344
RTSum - 0011280-44.2016.5.18.0013	12/01/17	10/09/19	971
RTSum - 0011282-14.2016.5.18.0013	09/11/16	29/07/19	992
RTSum - 0011387-20.2018.5.18.0013	24/06/19	12/09/19	80
RTSum - 0011398-49.2018.5.18.0013	10/09/19	07/11/19	58
RTSum - 0011400-24.2015.5.18.0013	26/01/17	13/03/19	776
RTSum - 0011402-91.2015.5.18.0013	17/11/15	29/10/19	1.442
RTSum - 0011422-77.2018.5.18.0013	03/09/19	13/09/19	10
<b>Legenda:</b> - Início : data do início da liquidação - Homolog : data da decisão homologatória dos cálculos - Prazo: O prazo médio entre a data da decisão homologatória dos cálculos e a data do início da liquidação .			





## PRAZO MÉDIO ENTRE O INÍCIO E O ENCERRAMENTO DA EXECUÇÃO - 13ª VARA DO TRABALHO DE GOIÂNIA

### 13ª VARA DO TRABALHO DE GOIÂNIA

#### ENTE PRIVADO

Qtd	Prazo Médio
231	722,13

Nr. Processo	Início	Homolog.	Prazo
RTSum - 0011448-75.2018.5.18.0013	17/09/19	17/12/19	91
RTSum - 0011515-40.2018.5.18.0013	03/04/19	05/09/19	155
RTSum - 0011540-53.2018.5.18.0013	12/04/19	01/10/19	172
RTSum - 0011567-36.2018.5.18.0013	02/05/19	27/11/19	209
RTSum - 0011577-80.2018.5.18.0013	22/02/19	02/09/19	192
RTSum - 0011587-27.2018.5.18.0013	09/04/19	11/12/19	246
RTSum - 0011611-55.2018.5.18.0013	03/09/19	11/12/19	99
RTSum - 0011693-86.2018.5.18.0013	21/08/19	29/10/19	69
RTSum - 0011710-30.2015.5.18.0013	12/01/16	02/05/19	1.206
RTSum - 0011803-47.2016.5.18.0016	21/08/17	22/07/19	700
RTSum - 0011804-41.2016.5.18.0013	23/05/17	10/04/19	687
RTSum - 0011932-95.2015.5.18.0013	01/07/16	14/10/19	1.200
RTSum - 0011954-85.2017.5.18.0013	02/04/18	22/10/19	568
RTSum - 0012011-74.2015.5.18.0013	02/06/16	11/03/19	1.012
RTSum - 0012117-36.2015.5.18.0013	13/07/16	16/04/19	1.007
RTSum - 0012244-03.2017.5.18.0013	16/07/18	21/11/19	493
RTSum - 0188700-80.2009.5.18.0013	23/07/10	28/03/19	3.170

#### Legenda:

- Início : data do início da liquidação
- Homolog : data da decisão homologatória dos cálculos
- Prazo: O prazo médio entre a data da decisão homologatória dos cálculos e a data do início da liquidação .