Conceituação

Tema	Prazos Processuais
Relatórios	Evolução Histórica Comparativo por VT Comparativo por Grupo Por Grupo Por VT Por Processo
Resumo	Apresenta o prazo médio entre o início e o encerramento da liquidação.
Descrição	O prazo médio é obtido entre a data da decisão homologatória dos cálculos e a data do início da liquidação (da apresentação do cálculo, dos artigos ou arbitramento). Considerar os processos com decisão homologatória da liquidação no período de apuração. Devem ser excluídos os processos com liquidação encerrada por acordo. Os dados são extraídos baseando-se nos itens do e-Gestão: 359 e 90359 - Do início até o encerramento da liquidação - rito sumaríssimo; 371 e 90371 – Do início até o encerramento da liquidação - exceto rito sumaríssimo.
Origem da informação	e-Gestão
Critérios e transformações	Coletado do e-Gestão, consolidado, otimizado e classificado para análise.
Análises possíveis	Prazo médio entre o início e o encerramento da liquidação, detalhado de forma geral, por grupo, por VT e por processo.

EVOLUÇÃO HISTÓRICA DOS PRAZOS PROCESSUAIS ENTRE O INÍCIO E O ENCERRAMENTO DA LIQUIDAÇÃO - 5ª VARA DO TRABALHO DE GOIÂNIA

Data de encerramento da liquidação entre 1/1/2019 e 31/12/2019 23:59:59

Rito	Qtd	Prazo Médio
ORDINÁRIO	350	99,97
SUMARÍSSIMO	218	56,42
Total/Média	**568**	**83,26**

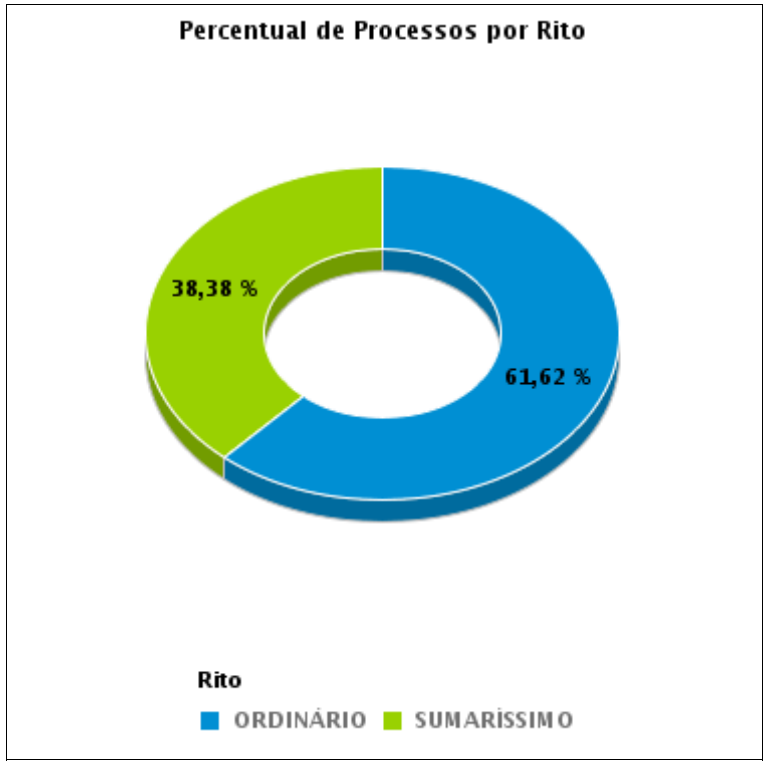

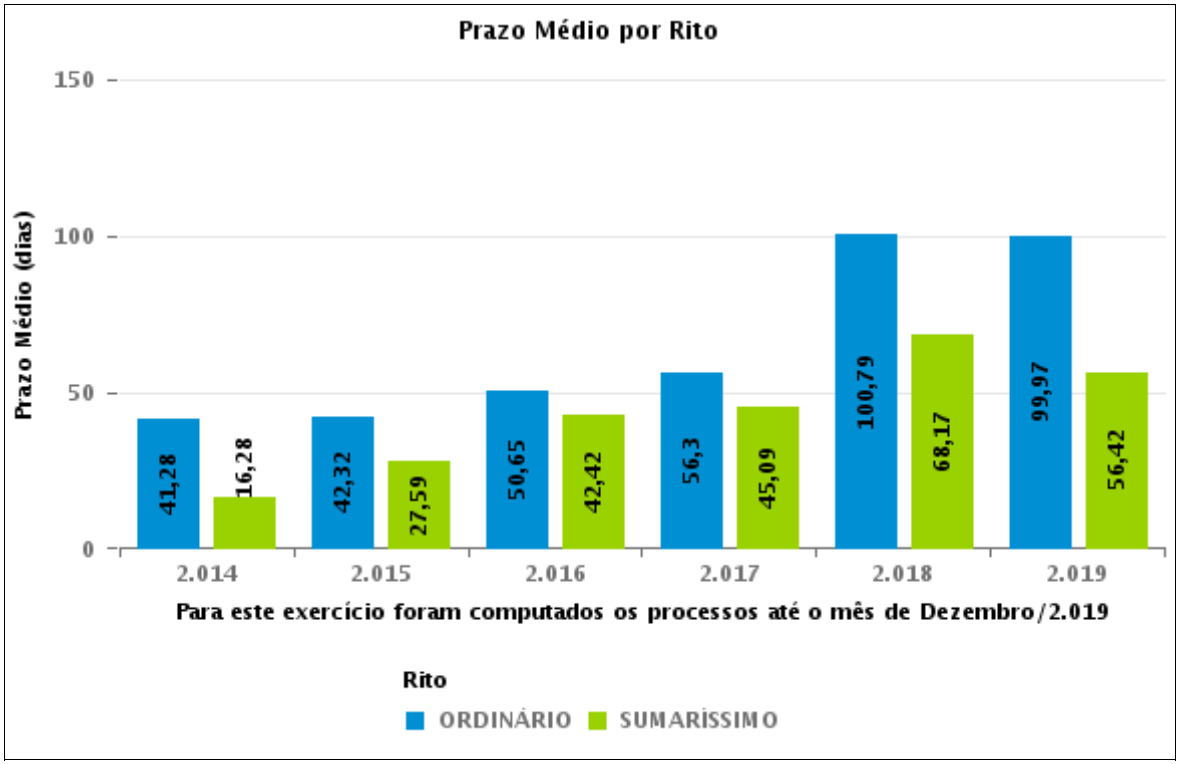

COMPARATIVO DO PRAZO MÉDIO ENTRE O INÍCIO E O ENCERRAMENTO DA LIQUIDAÇÃO - 5ª VARA DO TRABALHO DE GOIÂNIA

Data de encerramento da liquidação entre 1/1/2019 e 31/12/2019 23:59:59

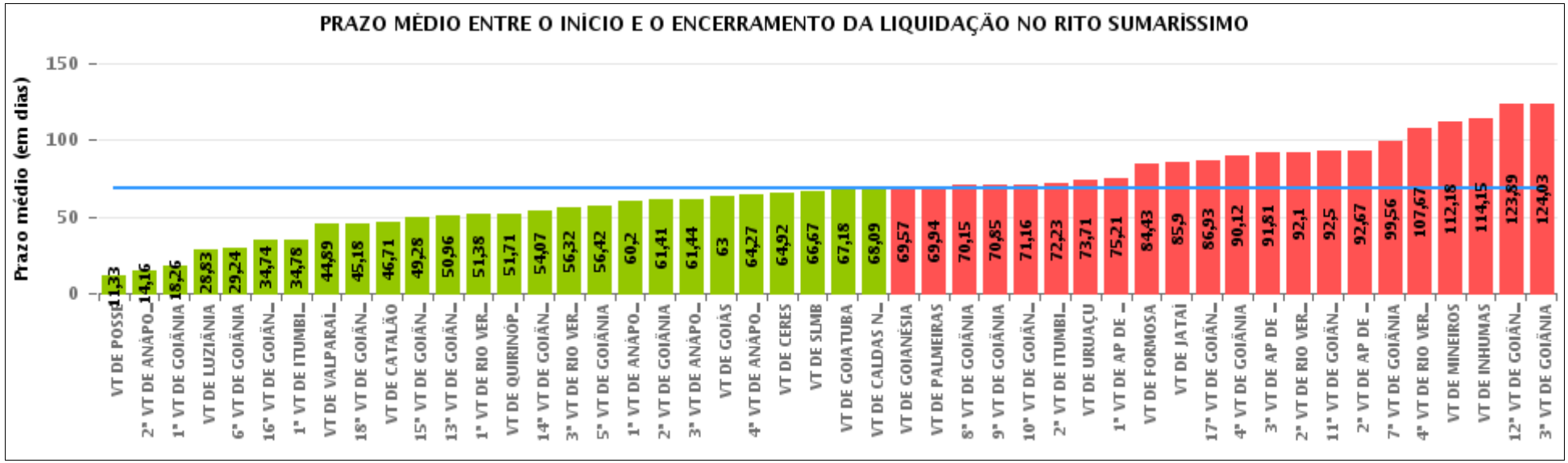

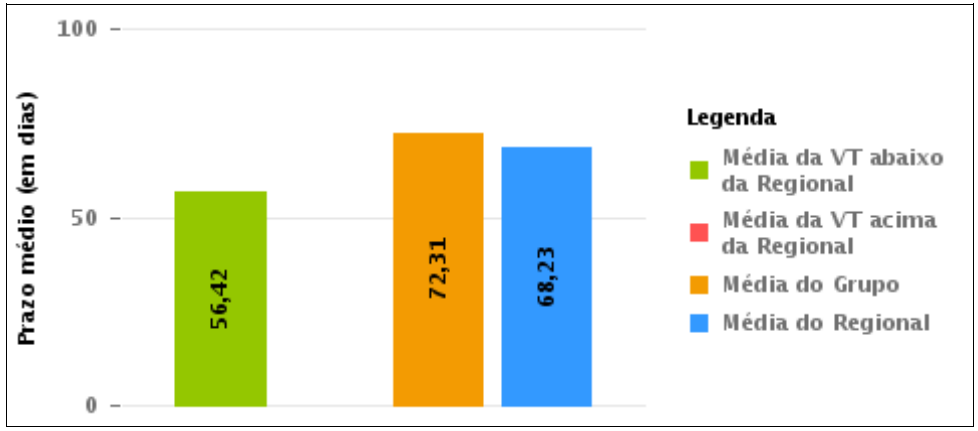

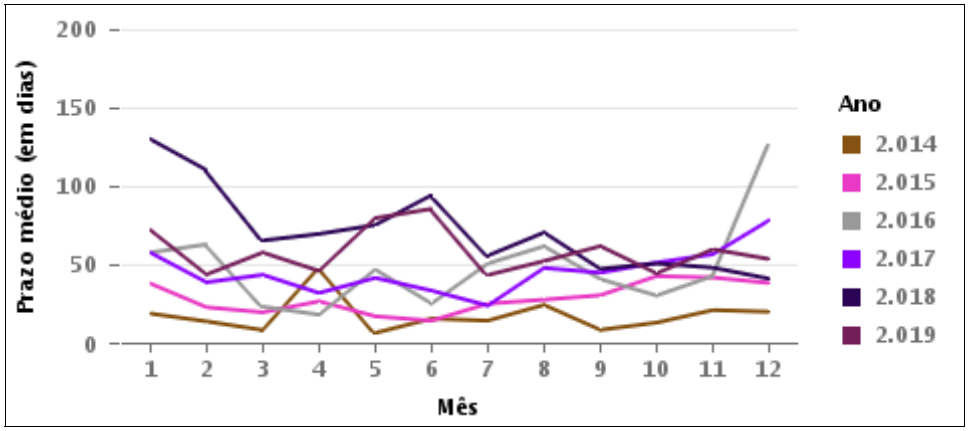

COMPARATIVO DO PRAZO MÉDIO ENTRE O INÍCIO E O ENCERRAMENTO DA LIQUIDAÇÃO ENTRE AS VARAS DO GRUPO

Data de encerramento da liquidação entre 1/1/2019 e 31/12/2019 23:59:59

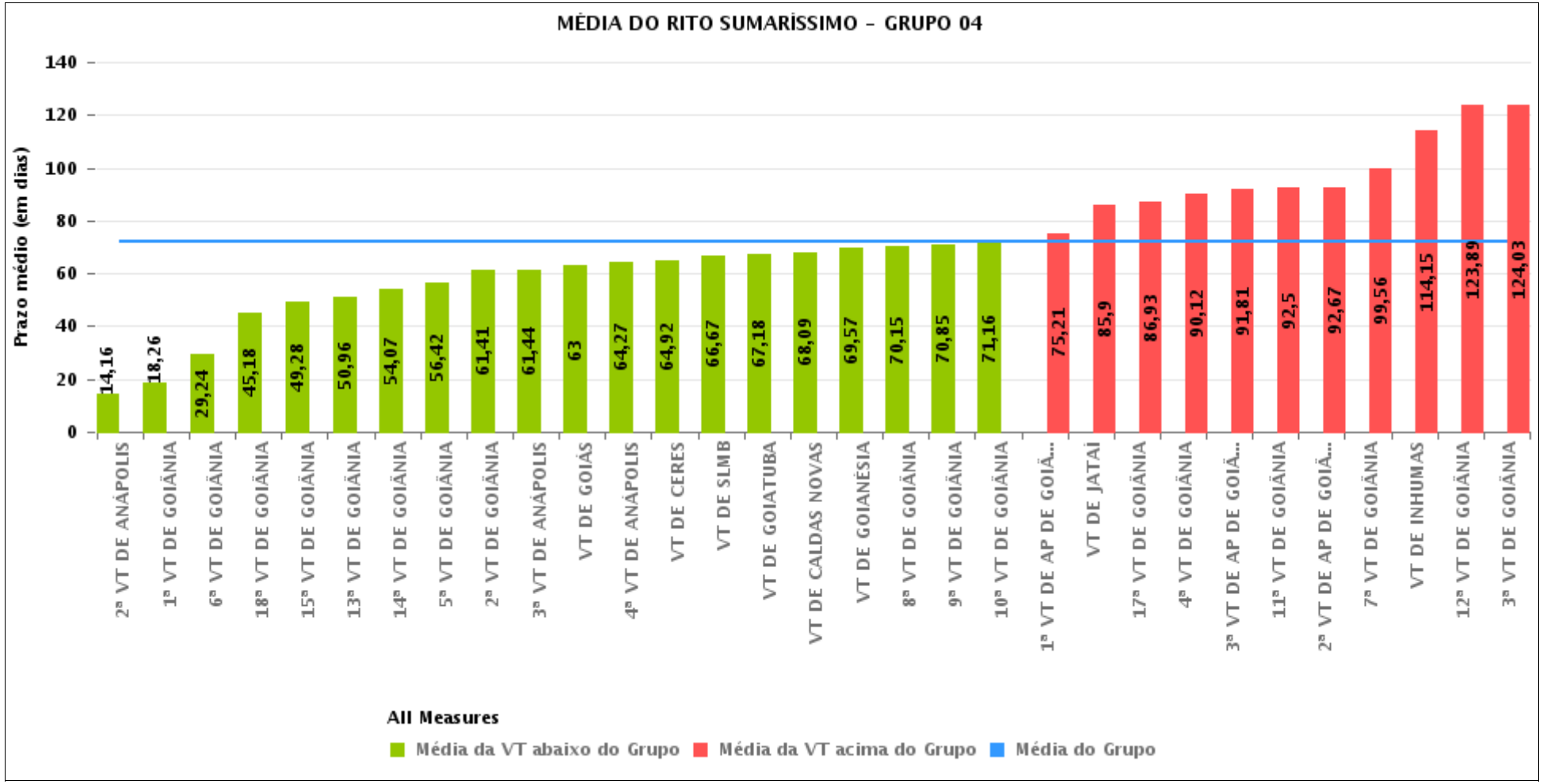

PRAZO MÉDIO ENTRE O INÍCIO E O ENCERRAMENTO DA LIQUIDAÇÃO POR GRUPO

Data de encerramento da liquidação entre 1/1/2019 e 31/12/2019 23:59:59

Rito	Grupo	Qtd. Processos	Prazo Médio (dias)	Ranking
SUMARÍSSIMO	GRUPO 01	6	11,33	1°
	GRUPO 06	244	44,89	2°
	GRUPO 05	1.076	46,77	3°
	GRUPO 02	86	69,94	4°
	GRUPO 03	1.396	72,14	5°
	GRUPO 04	5.760	72,31	6°

Legenda:	# Grupo 03 – De 1001 a 1500	# Grupo 04 – De 1501 a 2000	# Grupo 05 – De 2001 a 2500
# Grupo 01 – Até 750	1ª VT De Anápolis	1ª VT De Goiânia	16ª VT De Goiânia
	1ª VT De Rio Verde	2ª VT De Goiânia	VT De Luziânia
VT de Posse	2ª VT De Rio Verde	3ª VT De Goiânia	VT De Catalão
	3ª VT De Rio Verde	4ª VT De Goiânia	VT De Uruaçu
	4ª VT De Rio Verde	5ª VT De Goiânia	
# Grupo 02 – De 751 a 1000	1ª VT De Itumbiara	6ª VT De Goiânia	# Grupo 06 – Acima de 2500
	2ª VT De Itumbiara	7ª VT De Goiânia	
VT de Palmeiras de Goiás	VT De Quirinópolis	8ª VT De Goiânia	VT De Valparaíso de Goiás
	VT De Mineiros	9ª VT De Goiânia	
	VT De Formosa	10ª VT De Goiânia	
		11ª VT De Goiânia	
		12ª VT De Goiânia	
		13ª VT De Goiânia	
		14ª VT De Goiânia	
		15ª VT De Goiânia	
		17ª VT De Goiânia	
		18ª VT De Goiânia	
		2ª VT De Anápolis	
		3ª VT De Anápolis	
		4ª VT De Anápolis	
		1ª VT De Aparecida De Goiânia	
		2ª VT De Aparecida De Goiânia	
		3ª VT De Aparecida De Goiânia	
		VT DE Jataí	
		VT DE Goiatuba	
		VT DE Caldas Novas	
		VT DE Ceres	
		VT DE São Luís de Montes Belos	
		VT DE Goiás	
		VT DE Goianésia	
		VT DE Inhumas	

PRAZO MÉDIO ENTRE O INÍCIO E O ENCERRAMENTO DA LIQUIDAÇÃO DE TODAS AS VARAS DO TRABALHO

Data de encerramento da liquidação entre 1/1/2019 e 31/12/2019 23:59:59

SUMARÍSSIMO

Qtd. Processos	Prazo Médio (dias)
8.568	68,23

Vara do Trabalho	Qtd Processos	Prazo Médio	Ranking
VARA DO TRABALHO DE POSSE	6	11,33	1°
2ª VARA DO TRABALHO DE ANÁPOLIS	159	14,16	2°
1ª VARA DO TRABALHO DE GOIÂNIA	187	18,26	3°
VARA DO TRABALHO DE LUZIÂNIA	263	28,83	4°
6ª VARA DO TRABALHO DE GOIÂNIA	185	29,24	5°
16ª VARA DO TRABALHO DE GOIÂNIA	211	34,74	6°
1ª VARA DO TRABALHO DE ITUMBIARA	136	34,78	7°
VARA DO TRABALHO DE VALPARAÍSO DE GOIÁS	244	44,89	8°
18ª VARA DO TRABALHO DE GOIÂNIA	201	45,18	9°
VARA DO TRABALHO DE CATALÃO	332	46,71	10°
15ª VARA DO TRABALHO DE GOIÂNIA	105	49,28	11°
13ª VARA DO TRABALHO DE GOIÂNIA	210	50,96	12°
1ª VARA DO TRABALHO DE RIO VERDE	140	51,38	13°
VARA DO TRABALHO DE QUIRINÓPOLIS	95	51,71	14°
14ª VARA DO TRABALHO DE GOIÂNIA	124	54,07	15°
3ª VARA DO TRABALHO DE RIO VERDE	160	56,32	16°
5ª VARA DO TRABALHO DE GOIÂNIA	218	56,42	17°
1ª VARA DO TRABALHO DE ANÁPOLIS	136	60,2	18°
2ª VARA DO TRABALHO DE GOIÂNIA	300	61,41	19°
3ª VARA DO TRABALHO DE ANÁPOLIS	189	61,44	20°
VARA DO TRABALHO DE GOIÁS	65	63	21°
4ª VARA DO TRABALHO DE ANÁPOLIS	253	64,27	22°
VARA DO TRABALHO DE CERES	171	64,92	23°
VARA DO TRABALHO DE SÃO LUIS DE MONTES BELOS	175	66,67	24°
VARA DO TRABALHO DE GOIATUBA	79	67,18	25°
VARA DO TRABALHO DE CALDAS NOVAS	88	68,09	26°

PRAZO MÉDIO ENTRE O INÍCIO E O ENCERRAMENTO DA LIQUIDAÇÃO DE TODAS AS VARAS DO TRABALHO

SUMARÍSSIMO

Qtd. Processos	Prazo Médio (dias)
8.568	68,23

Vara do Trabalho	Qtd Processos	Prazo Médio	Ranking
VARA DO TRABALHO DE GOIANÉSIA	159	69,57	27°
VARA DO TRABALHO DE PALMEIRAS	86	69,94	28°
8ª VARA DO TRABALHO DE GOIÂNIA	345	70,15	29°
9ª VARA DO TRABALHO DE GOIÂNIA	157	70,85	30°
10ª VARA DO TRABALHO DE GOIÂNIA	189	71,16	31°
2ª VARA DO TRABALHO DE ITUMBIARA	196	72,23	32°
VARA DO TRABALHO DE URUAÇU	270	73,71	33°
1ª VARA DO TRABALHO DE APARECIDA DE GOIÂNIA	239	75,21	34°
VARA DO TRABALHO DE FORMOSA	130	84,43	35°
VARA DO TRABALHO DE JATAÍ	72	85,9	36°
17ª VARA DO TRABALHO DE GOIÂNIA	219	86,93	37°
4ª VARA DO TRABALHO DE GOIÂNIA	200	90,12	38°
3ª VARA DO TRABALHO DE APARECIDA DE GOIÂNIA	186	91,81	39°
2ª VARA DO TRABALHO DE RIO VERDE	140	92,1	40°
11ª VARA DO TRABALHO DE GOIÂNIA	207	92,5	41°
2ª VARA DO TRABALHO DE APARECIDA DE GOIÂNIA	285	92,67	42°
7ª VARA DO TRABALHO DE GOIÂNIA	137	99,56	43°
4ª VARA DO TRABALHO DE RIO VERDE	189	107,67	44°
VARA DO TRABALHO DE MINEIROS	74	112,18	45°
VARA DO TRABALHO DE INHUMAS	168	114,15	46°
12ª VARA DO TRABALHO DE GOIÂNIA	225	123,89	47°
3ª VARA DO TRABALHO DE GOIÂNIA	263	124,03	48°

PRAZO MÉDIO ENTRE O INÍCIO E O ENCERRAMENTO DA LIQUIDAÇÃO - 5ª VARA DO TRABALHO DE GOIÂNIA

Data de encerramento da liquidação entre 1/1/2019 e 31/12/2019 23:59:59

5ª VARA DO TRABALHO DE GOIÂNIA

SUMARÍSSIMO

Qtd	Prazo Médio
218	56,42

Nr. Processo	Início	Homolog.	Prazo
RTSum - 0010031-77.2019.5.18.0005	24/04/19	03/06/19	40
RTSum - 0010043-91.2019.5.18.0005	05/04/19	08/04/19	3
RTSum - 0010045-61.2019.5.18.0005	18/07/19	22/08/19	35
RTSum - 0010047-65.2018.5.18.0005	02/04/19	25/06/19	84
RTSum - 0010050-83.2019.5.18.0005	08/07/19	08/07/19	0
RTSum - 0010054-23.2019.5.18.0005	15/04/19	15/04/19	0
RTSum - 0010068-07.2019.5.18.0005	24/04/19	24/04/19	0
RTSum - 0010077-66.2019.5.18.0005	04/07/19	31/07/19	27
RTSum - 0010077-66.2019.5.18.0005	04/07/19	31/07/19	27
RTSum - 0010093-20.2019.5.18.0005	25/06/19	22/07/19	27
RTSum - 0010097-57.2019.5.18.0005	27/08/19	17/10/19	51
RTSum - 0010097-57.2019.5.18.0005	27/08/19	17/10/19	51
RTSum - 0010153-90.2019.5.18.0005	10/07/19	29/08/19	50
RTSum - 0010153-90.2019.5.18.0005	10/07/19	29/08/19	50
RTSum - 0010157-30.2019.5.18.0005	03/05/19	18/07/19	76
RTSum - 0010159-97.2019.5.18.0005	30/04/19	04/06/19	35
RTSum - 0010161-67.2019.5.18.0005	29/04/19	30/05/19	31
RTSum - 0010162-52.2019.5.18.0005	04/11/19	17/12/19	43
RTSum - 0010162-52.2019.5.18.0005	04/11/19	17/12/19	43
RTSum - 0010162-86.2018.5.18.0005	27/11/18	22/01/19	56
RTSum - 0010172-96.2019.5.18.0005	19/07/19	24/07/19	5
RTSum - 0010174-03.2018.5.18.0005	08/10/18	11/01/19	95

Legenda:
- Início : data do início da liquidação
- Homolog : data da decisão homologatória dos cálculos
- Prazo: O prazo médio entre a data da decisão homologatória dos cálculos e a data do início da liquidação .

PRAZO MÉDIO ENTRE O INÍCIO E O ENCERRAMENTO DA LIQUIDAÇÃO - 5ª VARA DO TRABALHO DE GOIÂNIA

5ª VARA DO TRABALHO DE GOIÂNIA

SUMARÍSSIMO

Qtd	Prazo Médio
218	56,42

Nr. Processo	Início	Homolog.	Prazo
RTSum - 0010179-88.2019.5.18.0005	05/07/19	22/07/19	17
RTSum - 0010183-62.2018.5.18.0005	16/11/18	24/01/19	69
RTSum - 0010187-65.2019.5.18.0005	03/07/19	13/08/19	41
RTSum - 0010187-65.2019.5.18.0005	03/07/19	13/08/19	41
RTSum - 0010190-20.2019.5.18.0005	22/05/19	23/05/19	1
RTSum - 0010208-41.2019.5.18.0005	08/07/19	16/09/19	70
RTSum - 0010208-41.2019.5.18.0005	08/07/19	16/09/19	70
RTSum - 0010211-30.2018.5.18.0005	03/05/19	03/07/19	61
RTSum - 0010230-36.2018.5.18.0005	10/07/19	28/08/19	49
RTSum - 0010233-54.2019.5.18.0005	26/09/19	20/11/19	55
RTSum - 0010235-24.2019.5.18.0005	29/07/19	29/08/19	31
RTSum - 0010235-24.2019.5.18.0005	29/07/19	29/08/19	31
RTSum - 0010242-50.2018.5.18.0005	25/04/19	17/09/19	145
RTSum - 0010242-50.2018.5.18.0005	25/04/19	17/09/19	145
RTSum - 0010243-98.2019.5.18.0005	20/05/19	18/06/19	29
RTSum - 0010274-55.2018.5.18.0005	15/02/19	19/03/19	32
RTSum - 0010281-13.2019.5.18.0005	16/09/19	17/10/19	31
RTSum - 0010283-80.2019.5.18.0005	03/07/19	02/09/19	61
RTSum - 0010283-80.2019.5.18.0005	03/07/19	02/09/19	61
RTSum - 0010291-91.2018.5.18.0005	14/02/19	28/02/19	14
RTSum - 0010356-52.2019.5.18.0005	08/05/19	19/06/19	42
RTSum - 0010377-28.2019.5.18.0005	28/08/19	01/10/19	34
RTSum - 0010377-28.2019.5.18.0005	28/08/19	01/10/19	34
RTSum - 0010379-32.2018.5.18.0005	04/10/18	11/01/19	99
RTSum - 0010385-39.2018.5.18.0005	17/01/19	08/03/19	50

Legenda:
- Início : data do início da liquidação
- Homolog : data da decisão homologatória dos cálculos
- Prazo: O prazo médio entre a data da decisão homologatória dos cálculos e a data do início da liquidação .

PRAZO MÉDIO ENTRE O INÍCIO E O ENCERRAMENTO DA LIQUIDAÇÃO - 5ª VARA DO TRABALHO DE GOIÂNIA

5ª VARA DO TRABALHO DE GOIÂNIA

SUMARÍSSIMO

Qtd	Prazo Médio
218	56,42

Nr. Processo	Início	Homolog.	Prazo
RTSum - 0010386-87.2019.5.18.0005	02/10/19	14/11/19	43
RTSum - 0010395-83.2018.5.18.0005	27/09/18	06/02/19	132
RTSum - 0010397-53.2018.5.18.0005	13/05/19	11/07/19	59
RTSum - 0010422-32.2019.5.18.0005	05/06/19	31/07/19	56
RTSum - 0010429-92.2017.5.18.0005	27/05/19	09/07/19	43
RTSum - 0010430-09.2019.5.18.0005	26/06/19	26/07/19	30
RTSum - 0010430-43.2018.5.18.0005	01/10/18	08/01/19	99
RTSum - 0010451-19.2018.5.18.0005	12/11/18	28/01/19	77
RTSum - 0010466-15.2019.5.18.0017	04/11/19	19/12/19	45
RTSum - 0010466-15.2019.5.18.0017	04/11/19	19/12/19	45
RTSum - 0010491-98.2018.5.18.0005	01/04/19	25/06/19	85
RTSum - 0010496-28.2015.5.18.0005	09/04/19	09/04/19	0
RTSum - 0010503-78.2019.5.18.0005	19/07/19	11/09/19	54
RTSum - 0010503-78.2019.5.18.0005	19/07/19	11/09/19	54
RTSum - 0010504-63.2019.5.18.0005	09/10/19	22/11/19	44
RTSum - 0010504-63.2019.5.18.0005	09/10/19	22/11/19	44
RTSum - 0010514-44.2018.5.18.0005	02/05/19	10/06/19	39
RTSum - 0010544-45.2019.5.18.0005	06/09/19	03/10/19	27
RTSum - 0010544-79.2018.5.18.0005	17/09/19	30/10/19	43
RTSum - 0010556-93.2018.5.18.0005	16/05/19	16/07/19	61
RTSum - 0010571-28.2019.5.18.0005	29/07/19	29/08/19	31
RTSum - 0010571-28.2019.5.18.0005	29/07/19	29/08/19	31
RTSum - 0010587-79.2019.5.18.0005	31/07/19	30/08/19	30
RTSum - 0010587-79.2019.5.18.0005	31/07/19	30/08/19	30
RTSum - 0010588-64.2019.5.18.0005	05/08/19	30/08/19	25

Legenda:
- Início : data do início da liquidação
- Homolog : data da decisão homologatória dos cálculos
- Prazo: O prazo médio entre a data da decisão homologatória dos cálculos e a data do início da liquidação .

PRAZO MÉDIO ENTRE O INÍCIO E O ENCERRAMENTO DA LIQUIDAÇÃO - 5ª VARA DO TRABALHO DE GOIÂNIA

5ª VARA DO TRABALHO DE GOIÂNIA

SUMARÍSSIMO

Qtd	Prazo Médio
218	56,42

Nr. Processo	Início	Homolog.	Prazo
RTSum - 0010588-64.2019.5.18.0005	05/08/19	30/08/19	25
RTSum - 0010591-19.2019.5.18.0005	19/08/19	24/09/19	36
RTSum - 0010591-19.2019.5.18.0005	19/08/19	24/09/19	36
RTSum - 0010596-41.2019.5.18.0005	31/07/19	16/09/19	47
RTSum - 0010596-41.2019.5.18.0005	31/07/19	16/09/19	47
RTSum - 0010601-97.2018.5.18.0005	31/10/19	16/12/19	46
RTSum - 0010601-97.2018.5.18.0005	31/10/19	16/12/19	46
RTSum - 0010617-51.2018.5.18.0005	29/03/19	22/04/19	24
RTSum - 0010626-13.2018.5.18.0005	12/02/19	02/04/19	49
RTSum - 0010628-80.2018.5.18.0005	25/06/19	22/07/19	27
RTSum - 0010629-65.2018.5.18.0005	07/11/18	14/03/19	127
RTSum - 0010631-98.2019.5.18.0005	14/08/19	11/09/19	28
RTSum - 0010631-98.2019.5.18.0005	14/08/19	11/09/19	28
RTSum - 0010632-83.2019.5.18.0005	16/07/19	15/10/19	91
RTSum - 0010637-76.2017.5.18.0005	15/05/19	29/08/19	106
RTSum - 0010637-76.2017.5.18.0005	15/05/19	29/08/19	106
RTSum - 0010643-49.2018.5.18.0005	17/12/18	06/02/19	51
RTSum - 0010662-21.2019.5.18.0005	29/07/19	24/09/19	57
RTSum - 0010662-21.2019.5.18.0005	29/07/19	24/09/19	57
RTSum - 0010666-58.2019.5.18.0005	28/08/19	17/10/19	50
RTSum - 0010666-58.2019.5.18.0005	28/08/19	17/10/19	50
RTSum - 0010668-28.2019.5.18.0005	12/08/19	23/09/19	42
RTSum - 0010686-49.2019.5.18.0005	13/09/19	03/12/19	81
RTSum - 0010686-49.2019.5.18.0005	13/09/19	03/12/19	81
RTSum - 0010692-56.2019.5.18.0005	30/09/19	19/11/19	50

Legenda:
- Início : data do início da liquidação
- Homolog : data da decisão homologatória dos cálculos
- Prazo: O prazo médio entre a data da decisão homologatória dos cálculos e a data do início da liquidação .

PRAZO MÉDIO ENTRE O INÍCIO E O ENCERRAMENTO DA LIQUIDAÇÃO - 5ª VARA DO TRABALHO DE GOIÂNIA

5ª VARA DO TRABALHO DE GOIÂNIA

SUMARÍSSIMO

Qtd	Prazo Médio
218	56,42

Nr. Processo	Início	Homolog.	Prazo
RTSum - 0010708-10.2019.5.18.0005	10/10/19	10/12/19	61
RTSum - 0010738-45.2019.5.18.0005	30/09/19	09/12/19	70
RTSum - 0010738-45.2019.5.18.0005	30/09/19	09/12/19	70
RTSum - 0010755-81.2019.5.18.0005	07/10/19	21/11/19	45
RTSum - 0010755-81.2019.5.18.0005	07/10/19	22/11/19	46
RTSum - 0010760-06.2019.5.18.0005	14/10/19	13/12/19	60
RTSum - 0010763-58.2019.5.18.0005	15/10/19	12/12/19	58
RTSum - 0010763-58.2019.5.18.0005	15/10/19	12/12/19	58
RTSum - 0010794-78.2019.5.18.0005	09/10/19	17/12/19	69
RTSum - 0010794-78.2019.5.18.0005	09/10/19	17/12/19	69
RTSum - 0010795-97.2018.5.18.0005	14/03/19	14/03/19	0
RTSum - 0010822-80.2018.5.18.0005	07/02/19	26/02/19	19
RTSum - 0010823-65.2018.5.18.0005	13/12/18	06/02/19	55
RTSum - 0010830-23.2019.5.18.0005	09/09/19	29/10/19	50
RTSum - 0010831-08.2019.5.18.0005	27/08/19	22/10/19	56
RTSum - 0010831-08.2019.5.18.0005	27/08/19	22/10/19	56
RTSum - 0010831-13.2016.5.18.0005	05/06/19	23/07/19	48
RTSum - 0010833-12.2018.5.18.0005	08/04/19	13/05/19	35
RTSum - 0010841-86.2018.5.18.0005	09/11/18	09/01/19	61
RTSum - 0010879-64.2019.5.18.0005	28/10/19	17/12/19	50
RTSum - 0010879-64.2019.5.18.0005	28/10/19	17/12/19	50
RTSum - 0010879-98.2018.5.18.0005	08/07/19	29/08/19	52
RTSum - 0010879-98.2018.5.18.0005	08/07/19	29/08/19	52
RTSum - 0010884-23.2018.5.18.0005	13/02/19	12/04/19	58
RTSum - 0010896-37.2018.5.18.0005	14/07/19	05/09/19	53

Legenda:
- Início : data do início da liquidação
- Homolog : data da decisão homologatória dos cálculos
- Prazo: O prazo médio entre a data da decisão homologatória dos cálculos e a data do início da liquidação .

PRAZO MÉDIO ENTRE O INÍCIO E O ENCERRAMENTO DA LIQUIDAÇÃO - 5ª VARA DO TRABALHO DE GOIÂNIA

5ª VARA DO TRABALHO DE GOIÂNIA

SUMARÍSSIMO

Qtd	Prazo Médio
218	56,42

Nr. Processo	Início	Homolog.	Prazo
RTSum - 0010901-59.2018.5.18.0005	12/02/19	26/03/19	42
RTSum - 0010906-18.2017.5.18.0005	19/11/18	19/03/19	120
RTSum - 0010907-66.2018.5.18.0005	08/03/19	16/05/19	69
RTSum - 0010914-29.2016.5.18.0005	07/03/19	04/04/19	28
RTSum - 0010929-27.2018.5.18.0005	11/04/19	29/07/19	109
RTSum - 0010933-64.2018.5.18.0005	10/09/19	18/11/19	69
RTSum - 0010933-64.2018.5.18.0005	10/09/19	18/11/19	69
RTSum - 0010938-86.2018.5.18.0005	18/12/18	15/02/19	59
RTSum - 0010942-26.2018.5.18.0005	12/02/19	14/03/19	30
RTSum - 0010948-33.2018.5.18.0005	07/02/19	08/02/19	1
RTSum - 0010951-85.2018.5.18.0005	01/07/19	01/07/19	0
RTSum - 0010956-10.2018.5.18.0005	19/12/18	22/03/19	93
RTSum - 0010985-60.2018.5.18.0005	12/12/18	06/03/19	84
RTSum - 0010993-37.2018.5.18.0005	16/01/19	16/02/19	31
RTSum - 0011010-10.2017.5.18.0005	07/02/19	26/02/19	19
RTSum - 0011013-91.2019.5.18.0005	22/10/19	22/10/19	0
RTSum - 0011014-13.2018.5.18.0005	11/02/19	13/03/19	30
RTSum - 0011017-31.2019.5.18.0005	04/11/19	13/12/19	39
RTSum - 0011055-77.2018.5.18.0005	11/12/18	20/03/19	99
RTSum - 0011064-39.2018.5.18.0005	03/06/19	09/07/19	36
RTSum - 0011067-57.2019.5.18.0005	18/10/19	17/12/19	60
RTSum - 0011067-57.2019.5.18.0005	18/10/19	17/12/19	60
RTSum - 0011069-61.2018.5.18.0005	13/11/18	23/01/19	71
RTSum - 0011088-67.2018.5.18.0005	26/11/18	08/01/19	43
RTSum - 0011093-89.2018.5.18.0005	30/08/19	22/11/19	84

Legenda:
- Início : data do início da liquidação
- Homolog : data da decisão homologatória dos cálculos
- Prazo: O prazo médio entre a data da decisão homologatória dos cálculos e a data do início da liquidação .

PRAZO MÉDIO ENTRE O INÍCIO E O ENCERRAMENTO DA LIQUIDAÇÃO - 5ª VARA DO TRABALHO DE GOIÂNIA

5ª VARA DO TRABALHO DE GOIÂNIA

SUMARÍSSIMO

Qtd	Prazo Médio
218	56,42

Nr. Processo	Início	Homolog.	Prazo
RTSum - 0011093-89.2018.5.18.0005	30/08/19	22/11/19	84
RTSum - 0011096-44.2018.5.18.0005	25/02/19	27/03/19	30
RTSum - 0011105-69.2019.5.18.0005	22/10/19	13/12/19	52
RTSum - 0011116-98.2019.5.18.0005	11/10/19	27/11/19	47
RTSum - 0011116-98.2019.5.18.0005	11/10/19	28/11/19	48
RTSum - 0011120-72.2018.5.18.0005	28/11/18	07/03/19	99
RTSum - 0011138-93.2018.5.18.0005	08/03/19	10/05/19	63
RTSum - 0011173-53.2018.5.18.0005	22/02/19	29/03/19	35
RTSum - 0011181-30.2018.5.18.0005	21/01/19	07/03/19	45
RTSum - 0011182-15.2018.5.18.0005	15/02/19	18/02/19	3
RTSum - 0011189-07.2018.5.18.0005	17/07/19	26/08/19	40
RTSum - 0011189-07.2018.5.18.0005	17/07/19	26/08/19	40
RTSum - 0011211-65.2018.5.18.0005	04/12/18	11/02/19	69
RTSum - 0011244-55.2018.5.18.0005	17/07/19	05/09/19	50
RTSum - 0011256-69.2018.5.18.0005	04/12/18	25/01/19	52
RTSum - 0011258-39.2018.5.18.0005	27/11/18	08/02/19	73
RTSum - 0011292-14.2018.5.18.0005	22/08/19	30/09/19	39
RTSum - 0011292-14.2018.5.18.0005	22/08/19	30/09/19	39
RTSum - 0011302-58.2018.5.18.0005	05/02/19	07/03/19	30
RTSum - 0011312-05.2018.5.18.0005	19/02/19	28/03/19	37
RTSum - 0011354-54.2018.5.18.0005	21/03/19	18/07/19	119
RTSum - 0011374-11.2019.5.18.0005	02/12/19	18/12/19	16
RTSum - 0011374-11.2019.5.18.0005	02/12/19	18/12/19	16
RTSum - 0011391-81.2018.5.18.0005	04/06/19	10/07/19	36
RTSum - 0011394-36.2018.5.18.0005	21/03/19	27/05/19	67

Legenda:
- Início : data do início da liquidação
- Homolog : data da decisão homologatória dos cálculos
- Prazo: O prazo médio entre a data da decisão homologatória dos cálculos e a data do início da liquidação .

PRAZO MÉDIO ENTRE O INÍCIO E O ENCERRAMENTO DA LIQUIDAÇÃO - 5ª VARA DO TRABALHO DE GOIÂNIA

5ª VARA DO TRABALHO DE GOIÂNIA

SUMARÍSSIMO

Qtd	Prazo Médio
218	56,42

Nr. Processo	Início	Homolog.	Prazo
RTSum - 0011399-58.2018.5.18.0005	11/04/19	17/07/19	97
RTSum - 0011400-43.2018.5.18.0005	27/02/19	25/04/19	57
RTSum - 0011404-80.2018.5.18.0005	03/05/19	15/06/19	43
RTSum - 0011449-84.2018.5.18.0005	23/09/19	18/11/19	56
RTSum - 0011453-24.2018.5.18.0005	15/07/19	28/08/19	44
RTSum - 0011454-09.2018.5.18.0005	26/05/19	27/05/19	1
RTSum - 0011458-46.2018.5.18.0005	19/06/19	18/07/19	29
RTSum - 0011474-97.2018.5.18.0005	12/07/19	14/08/19	33
RTSum - 0011474-97.2018.5.18.0005	12/07/19	14/08/19	33
RTSum - 0011478-37.2018.5.18.0005	25/03/19	05/07/19	102
RTSum - 0011484-44.2018.5.18.0005	29/03/19	03/05/19	35
RTSum - 0011485-29.2018.5.18.0005	02/05/19	24/06/19	53
RTSum - 0011489-66.2018.5.18.0005	14/02/19	11/04/19	56
RTSum - 0011504-35.2018.5.18.0005	11/09/19	11/09/19	0
RTSum - 0011510-42.2018.5.18.0005	28/02/19	04/04/19	35
RTSum - 0011519-04.2018.5.18.0005	03/07/19	22/07/19	19
RTSum - 0011562-38.2018.5.18.0005	05/07/19	22/07/19	17
RTSum - 0011563-23.2018.5.18.0005	27/03/19	29/08/19	155
RTSum - 0011563-23.2018.5.18.0005	27/03/19	29/08/19	155
RTSum - 0011583-14.2018.5.18.0005	30/08/19	25/11/19	87
RTSum - 0011583-14.2018.5.18.0005	30/08/19	25/11/19	87
RTSum - 0011603-05.2018.5.18.0005	06/05/19	10/06/19	35
RTSum - 0011612-98.2017.5.18.0005	01/02/18	09/05/19	462
RTSum - 0011613-49.2018.5.18.0005	05/07/19	19/08/19	45
RTSum - 0011613-49.2018.5.18.0005	05/07/19	19/08/19	45

Legenda:
- Início : data do início da liquidação
- Homolog : data da decisão homologatória dos cálculos
- Prazo: O prazo médio entre a data da decisão homologatória dos cálculos e a data do início da liquidação .

PRAZO MÉDIO ENTRE O INÍCIO E O ENCERRAMENTO DA LIQUIDAÇÃO - 5ª VARA DO TRABALHO DE GOIÂNIA

5ª VARA DO TRABALHO DE GOIÂNIA

SUMARÍSSIMO

Qtd	Prazo Médio
218	56,42

Nr. Processo	Início	Homolog.	Prazo
RTSum - 0011615-19.2018.5.18.0005	18/02/19	10/06/19	112
RTSum - 0011615-19.2018.5.18.0005	18/02/19	10/06/19	112
RTSum - 0011618-71.2018.5.18.0005	07/03/19	08/05/19	62
RTSum - 0011621-26.2018.5.18.0005	30/05/19	18/09/19	111
RTSum - 0011621-26.2018.5.18.0005	30/05/19	18/09/19	111
RTSum - 0011635-10.2018.5.18.0005	26/07/19	02/09/19	38
RTSum - 0011635-10.2018.5.18.0005	26/07/19	02/09/19	38
RTSum - 0011669-19.2017.5.18.0005	29/03/19	15/04/19	17
RTSum - 0011672-37.2018.5.18.0005	09/04/19	30/05/19	51
RTSum - 0011699-20.2018.5.18.0005	03/07/19	29/08/19	57
RTSum - 0011699-20.2018.5.18.0005	03/07/19	29/08/19	57
RTSum - 0011701-87.2018.5.18.0005	22/03/19	15/04/19	24
RTSum - 0011718-26.2018.5.18.0005	14/03/19	15/04/19	32
RTSum - 0011728-70.2018.5.18.0005	10/06/19	26/09/19	108
RTSum - 0011728-70.2018.5.18.0005	10/06/19	26/09/19	108
RTSum - 0011734-77.2018.5.18.0005	29/05/19	03/07/19	35
RTSum - 0011890-02.2017.5.18.0005	27/06/18	22/04/19	299
RTSum - 0011895-24.2017.5.18.0005	19/02/19	16/04/19	56
RTSum - 0011897-91.2017.5.18.0005	02/05/18	10/06/19	404
RTSum - 0012034-73.2017.5.18.0005	05/06/19	03/07/19	28
RTSum - 0012117-89.2017.5.18.0005	25/06/19	22/07/19	27

Legenda:
- Início : data do início da liquidação
- Homolog : data da decisão homologatória dos cálculos
- Prazo: O prazo médio entre a data da decisão homologatória dos cálculos e a data do início da liquidação .