

Conceituação

Tema	Prazos Processuais
Relatórios	Evolução Histórica Comparativo por VT Comparativo por Grupo Por Grupo Por VT Por Processo
Resumo	Apresenta o prazo médio entre o início e o encerramento da liquidação.
Descrição	<p>O prazo médio é obtido entre a data da decisão homologatória dos cálculos e a data do início da liquidação (da apresentação do cálculo, dos artigos ou arbitramento). Considerar os processos com decisão homologatória da liquidação no período de apuração. Devem ser excluídos os processos com liquidação encerrada por acordo.</p> <p>Os dados são extraídos baseando-se nos itens do e-Gestão:</p> <p>359 e 90359 - Do início até o encerramento da liquidação - rito sumaríssimo;</p> <p>371 e 90371 – Do início até o encerramento da liquidação - exceto rito sumaríssimo.</p>
Origem da informação	e-Gestão
Critérios e transformações	Coletado do e-Gestão, consolidado, otimizado e classificado para análise.
Análises possíveis	Prazo médio entre o início e o encerramento da liquidação, detalhado de forma geral, por grupo, por VT e por processo.



EVOLUÇÃO HISTÓRICA DOS PRAZOS PROCESSUAIS ENTRE O INÍCIO E O ENCERRAMENTO DA LIQUIDAÇÃO - 17ª VARA DO TRABALHO DE GOIÂNIA

Data de encerramento da liquidação entre 1/1/2019 e 31/12/2019 23:59:59

Rito	Qtd	Prazo Médio
ORDINÁRIO	380	128,17
SUMARÍSSIMO	219	86,93
Total/Média	599	113,09

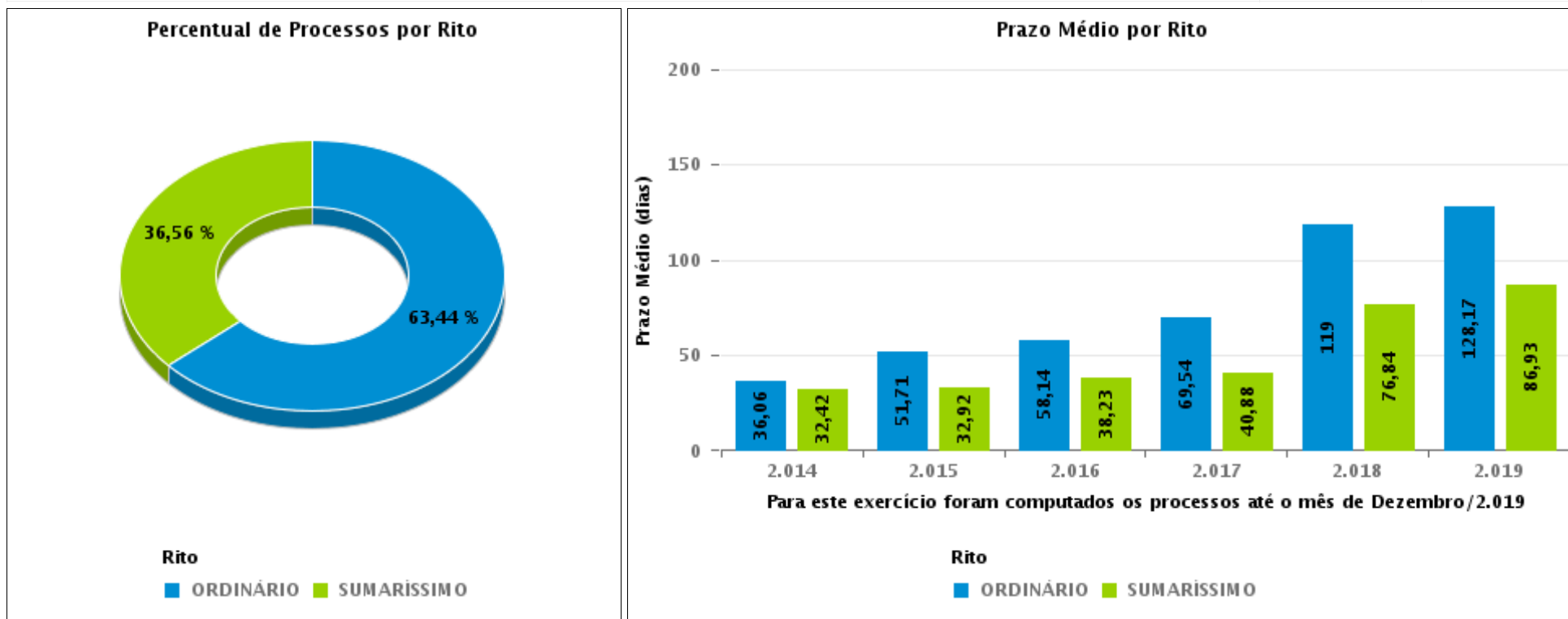



COMPARATIVO DO PRAZO MÉDIO ENTRE O INÍCIO E O ENCERRAMENTO DA LIQUIDAÇÃO - 17ª VARA DO TRABALHO DE GOIÂNIA

Data de encerramento da liquidação entre 1/1/2019 e 31/12/2019 23:59:59

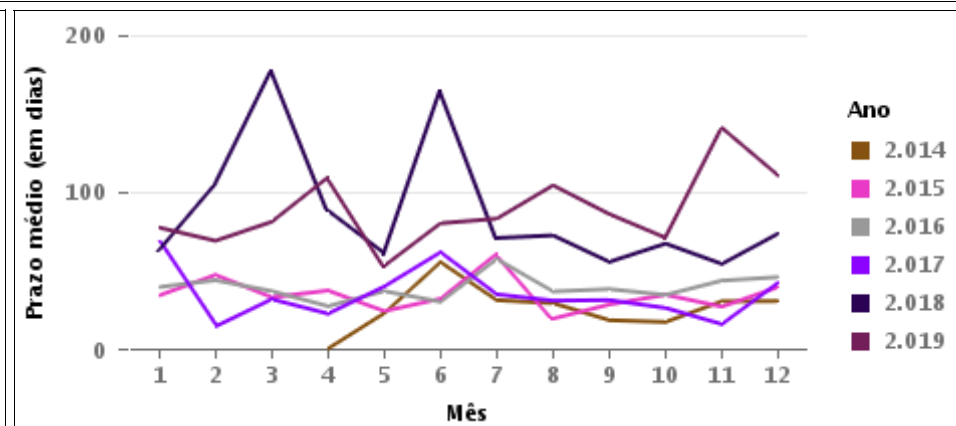
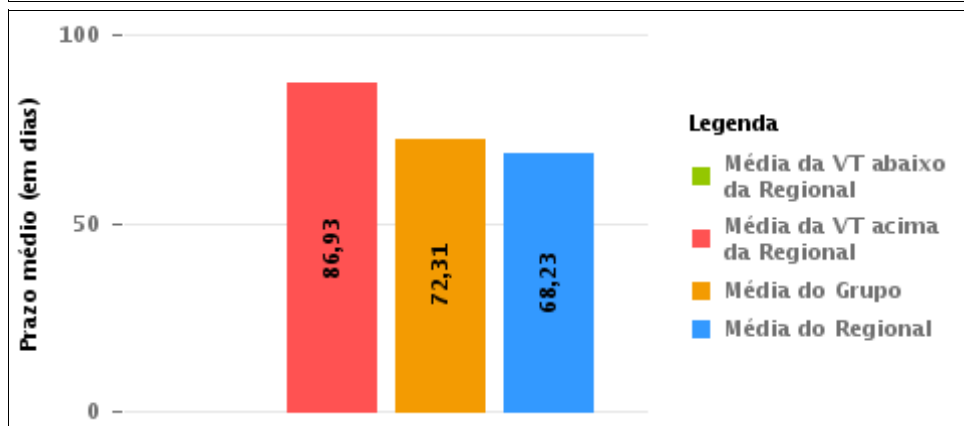
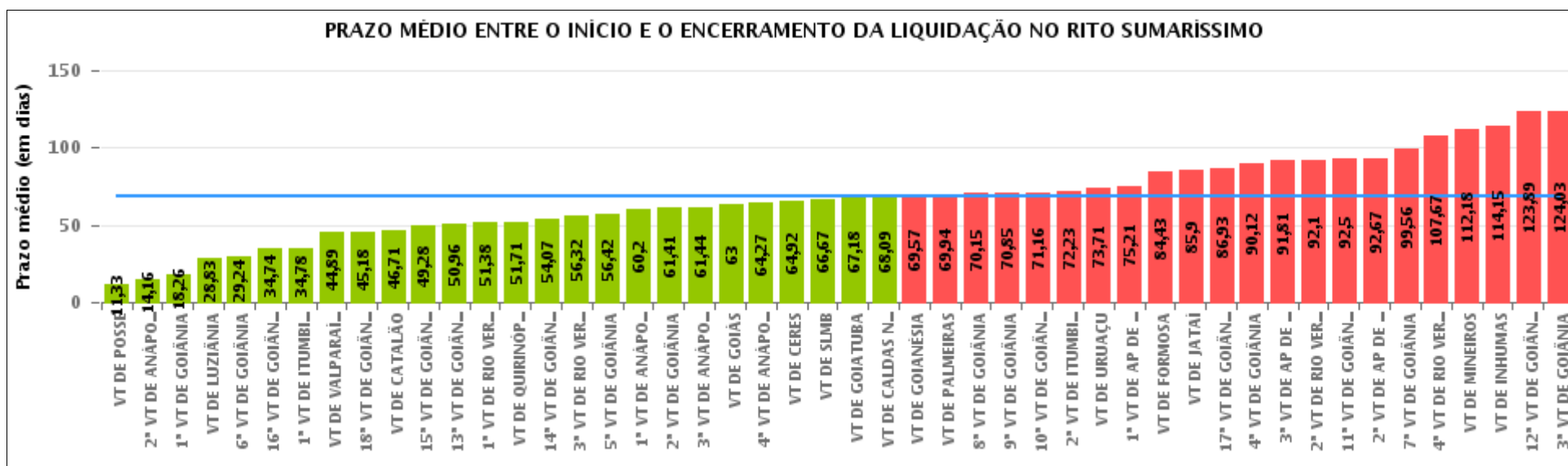



COMPARATIVO DO PRAZO MÉDIO ENTRE O INÍCIO E O ENCERRAMENTO DA LIQUIDAÇÃO ENTRE AS VARAS DO GRUPO

Data de encerramento da liquidação entre 1/1/2019 e 31/12/2019 23:59:59

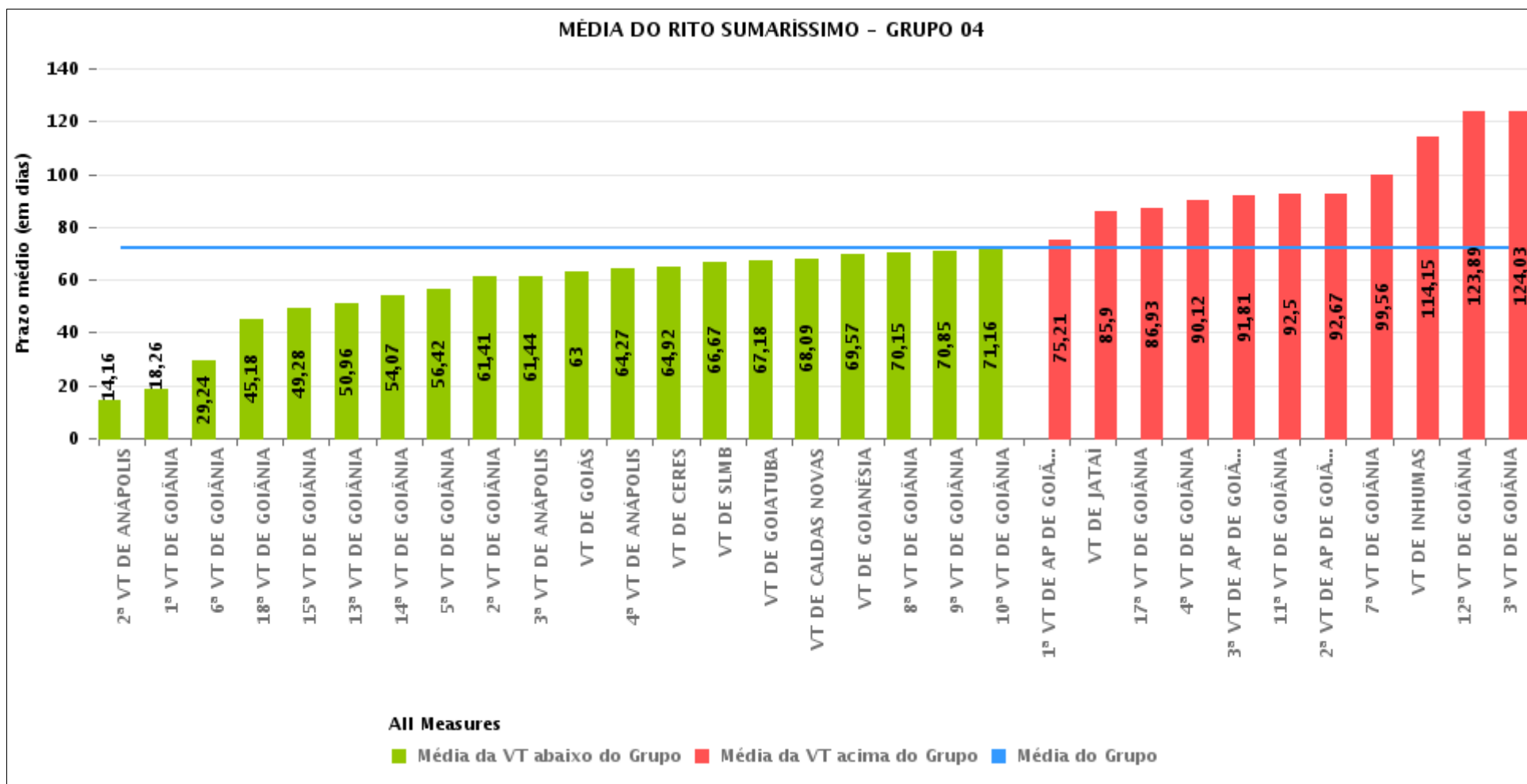



PRAZO MÉDIO ENTRE O INÍCIO E O ENCERRAMENTO DA LIQUIDAÇÃO POR GRUPO

Data de encerramento da liquidação entre 1/1/2019 e 31/12/2019 23:59:59

Rito	Grupo	Qtd. Processos	Prazo Médio (dias)	Ranking
SUMARÍSSIMO	GRUPO 01	6	11,33	1°
	GRUPO 06	244	44,89	2°
	GRUPO 05	1.076	46,77	3°
	GRUPO 02	86	69,94	4°
	GRUPO 03	1.396	72,14	5°
	GRUPO 04	5.760	72,31	6°

Legenda:	# Grupo 03 – De 1001 a 1500	# Grupo 04 – De 1501 a 2000	# Grupo 05 – De 2001 a 2500
# Grupo 01 – Até 750 VT de Posse	1ª VT De Anápolis 1ª VT De Rio Verde 2ª VT De Rio Verde 3ª VT De Rio Verde 4ª VT De Rio Verde	1ª VT De Goiânia 2ª VT De Goiânia 3ª VT De Goiânia 4ª VT De Goiânia 5ª VT De Goiânia 6ª VT De Goiânia 7ª VT De Goiânia 8ª VT De Goiânia 9ª VT De Goiânia 10ª VT De Goiânia 11ª VT De Goiânia 12ª VT De Goiânia 13ª VT De Goiânia 14ª VT De Goiânia 15ª VT De Goiânia 17ª VT De Goiânia 18ª VT De Goiânia	16ª VT De Goiânia VT De Luziânia VT De Catalão VT De Uruaçu
# Grupo 02 – De 751 a 1000 VT de Palmeiras de Goiás	1ª VT De Itumbiara 2ª VT De Itumbiara VT De Quirinópolis VT De Mineiros VT De Formosa	2ª VT De Anápolis 3ª VT De Anápolis 4ª VT De Anápolis 1ª VT De Aparecida De Goiânia 2ª VT De Aparecida De Goiânia 3ª VT De Aparecida De Goiânia VT DE Jataí VT DE Goiatuba VT DE Caldas Novas VT DE Ceres VT DE São Luís de Montes Belos VT DE Goiás VT DE Goianésia VT DE Inhumas	# Grupo 06 – Acima de 2500 VT De Valparaíso de Goiás



PRAZO MÉDIO ENTRE O INÍCIO E O ENCERRAMENTO DA LIQUIDAÇÃO DE TODAS AS VARAS DO TRABALHO

Data de encerramento da liquidação entre 1/1/2019 e 31/12/2019 23:59:59

SUMARÍSSIMO

Qtd. Processos	Prazo Médio (dias)
8.568	68,23

Vara do Trabalho	Qtd Processos	Prazo Médio	Ranking
VARA DO TRABALHO DE POSSE	6	11,33	1°
2ª VARA DO TRABALHO DE ANÁPOLIS	159	14,16	2°
1ª VARA DO TRABALHO DE GOIÂNIA	187	18,26	3°
VARA DO TRABALHO DE LUZIÂNIA	263	28,83	4°
6ª VARA DO TRABALHO DE GOIÂNIA	185	29,24	5°
16ª VARA DO TRABALHO DE GOIÂNIA	211	34,74	6°
1ª VARA DO TRABALHO DE ITUMBIARA	136	34,78	7°
VARA DO TRABALHO DE VALPARAÍSO DE GOIÁS	244	44,89	8°
18ª VARA DO TRABALHO DE GOIÂNIA	201	45,18	9°
VARA DO TRABALHO DE CATALÃO	332	46,71	10°
15ª VARA DO TRABALHO DE GOIÂNIA	105	49,28	11°
13ª VARA DO TRABALHO DE GOIÂNIA	210	50,96	12°
1ª VARA DO TRABALHO DE RIO VERDE	140	51,38	13°
VARA DO TRABALHO DE QUIRINÓPOLIS	95	51,71	14°
14ª VARA DO TRABALHO DE GOIÂNIA	124	54,07	15°
3ª VARA DO TRABALHO DE RIO VERDE	160	56,32	16°
5ª VARA DO TRABALHO DE GOIÂNIA	218	56,42	17°
1ª VARA DO TRABALHO DE ANÁPOLIS	136	60,2	18°
2ª VARA DO TRABALHO DE GOIÂNIA	300	61,41	19°
3ª VARA DO TRABALHO DE ANÁPOLIS	189	61,44	20°
VARA DO TRABALHO DE GOIÁS	65	63	21°
4ª VARA DO TRABALHO DE ANÁPOLIS	253	64,27	22°
VARA DO TRABALHO DE CERES	171	64,92	23°
VARA DO TRABALHO DE SÃO LUIS DE MONTES BELOS	175	66,67	24°
VARA DO TRABALHO DE GOIATUBA	79	67,18	25°
VARA DO TRABALHO DE CALDAS NOVAS	88	68,09	26°



PRAZO MÉDIO ENTRE O INÍCIO E O ENCERRAMENTO DA LIQUIDAÇÃO DE TODAS AS VARAS DO TRABALHO

SUMARÍSSIMO

Qtd. Processos	Prazo Médio (dias)
8.568	68,23

Vara do Trabalho	Qtd Processos	Prazo Médio	Ranking
VARA DO TRABALHO DE GOIANÉSIA	159	69,57	27°
VARA DO TRABALHO DE PALMEIRAS	86	69,94	28°
8ª VARA DO TRABALHO DE GOIÂNIA	345	70,15	29°
9ª VARA DO TRABALHO DE GOIÂNIA	157	70,85	30°
10ª VARA DO TRABALHO DE GOIÂNIA	189	71,16	31°
2ª VARA DO TRABALHO DE ITUMBIARA	196	72,23	32°
VARA DO TRABALHO DE URUAÇU	270	73,71	33°
1ª VARA DO TRABALHO DE APARECIDA DE GOIÂNIA	239	75,21	34°
VARA DO TRABALHO DE FORMOSA	130	84,43	35°
VARA DO TRABALHO DE JATAÍ	72	85,9	36°
17ª VARA DO TRABALHO DE GOIÂNIA	219	86,93	37°
4ª VARA DO TRABALHO DE GOIÂNIA	200	90,12	38°
3ª VARA DO TRABALHO DE APARECIDA DE GOIÂNIA	186	91,81	39°
2ª VARA DO TRABALHO DE RIO VERDE	140	92,1	40°
11ª VARA DO TRABALHO DE GOIÂNIA	207	92,5	41°
2ª VARA DO TRABALHO DE APARECIDA DE GOIÂNIA	285	92,67	42°
7ª VARA DO TRABALHO DE GOIÂNIA	137	99,56	43°
4ª VARA DO TRABALHO DE RIO VERDE	189	107,67	44°
VARA DO TRABALHO DE MINEIROS	74	112,18	45°
VARA DO TRABALHO DE INHUMAS	168	114,15	46°
12ª VARA DO TRABALHO DE GOIÂNIA	225	123,89	47°
3ª VARA DO TRABALHO DE GOIÂNIA	263	124,03	48°



PRAZO MÉDIO ENTRE O INÍCIO E O ENCERRAMENTO DA LIQUIDAÇÃO - 17ª VARA DO TRABALHO DE GOIÂNIA

Data de encerramento da liquidação entre 1/1/2019 e 31/12/2019 23:59:59

17ª VARA DO TRABALHO DE GOIÂNIA

SUMARÍSSIMO

Qtd	Prazo Médio
219	86,93

Nr. Processo	Início	Homolog.	Prazo
RTSum - 0010013-20.2019.5.18.0017	19/06/19	22/07/19	33
RTSum - 0010015-87.2019.5.18.0017	28/06/19	19/08/19	52
RTSum - 0010029-71.2019.5.18.0017	22/05/19	16/07/19	55
RTSum - 0010047-92.2019.5.18.0017	19/07/19	20/10/19	93
RTSum - 0010047-92.2019.5.18.0017	19/07/19	21/10/19	94
RTSum - 0010051-32.2019.5.18.0017	08/05/19	22/07/19	75
RTSum - 0010054-84.2019.5.18.0017	16/07/19	09/09/19	55
RTSum - 0010073-27.2018.5.18.0017	09/07/19	24/09/19	77
RTSum - 0010075-31.2017.5.18.0017	27/02/18	29/04/19	426
RTSum - 0010076-45.2019.5.18.0017	18/09/19	09/12/19	82
RTSum - 0010101-92.2018.5.18.0017	26/11/18	01/08/19	248
RTSum - 0010109-35.2019.5.18.0017	29/05/19	29/08/19	92
RTSum - 0010110-20.2019.5.18.0017	26/07/19	23/09/19	59
RTSum - 0010111-05.2019.5.18.0017	16/05/19	05/06/19	20
RTSum - 0010112-87.2019.5.18.0017	04/06/19	11/09/19	99
RTSum - 0010114-57.2019.5.18.0017	09/07/19	02/09/19	55
RTSum - 0010114-57.2019.5.18.0017	09/07/19	02/09/19	55
RTSum - 0010140-89.2018.5.18.0017	16/11/18	10/01/19	55
RTSum - 0010171-56.2018.5.18.0261	29/11/18	20/02/19	83
RTSum - 0010173-45.2019.5.18.0017	25/04/19	06/06/19	42
RTSum - 0010177-82.2019.5.18.0017	12/06/19	24/07/19	42
RTSum - 0010192-51.2019.5.18.0017	16/07/19	11/10/19	87

Legenda:

- Início : data do início da liquidação

- Homolog : data da decisão homologatória dos cálculos

- Prazo: O prazo médio entre a data da decisão homologatória dos cálculos e a data do início da liquidação .



PRAZO MÉDIO ENTRE O INÍCIO E O ENCERRAMENTO DA LIQUIDAÇÃO - 17ª VARA DO TRABALHO DE GOIÂNIA

17ª VARA DO TRABALHO DE GOIÂNIA

SUMARÍSSIMO

Qtd	Prazo Médio
219	86,93

Nr. Processo	Início	Homolog.	Prazo
RTSum - 0010214-12.2019.5.18.0017	27/03/19	23/05/19	57
RTSum - 0010214-46.2018.5.18.0017	11/02/19	21/03/19	38
RTSum - 0010216-16.2018.5.18.0017	21/08/18	07/01/19	139
RTSum - 0010230-63.2019.5.18.0017	12/08/19	12/12/19	122
RTSum - 0010230-63.2019.5.18.0017	12/08/19	12/12/19	122
RTSum - 0010240-10.2019.5.18.0017	18/07/19	14/09/19	58
RTSum - 0010243-74.2019.5.18.0013	25/06/19	11/09/19	78
RTSum - 0010244-47.2019.5.18.0017	22/08/19	07/10/19	46
RTSum - 0010259-16.2019.5.18.0017	04/07/19	14/08/19	41
RTSum - 0010260-35.2018.5.18.0017	15/03/19	31/07/19	138
RTSum - 0010276-52.2019.5.18.0017	22/08/19	07/10/19	46
RTSum - 0010277-37.2019.5.18.0017	23/05/19	19/09/19	119
RTSum - 0010286-96.2019.5.18.0017	19/06/19	28/08/19	70
RTSum - 0010295-58.2019.5.18.0017	08/08/19	07/10/19	60
RTSum - 0010296-77.2018.5.18.0017	16/11/18	08/02/19	84
RTSum - 0010297-62.2018.5.18.0017	29/05/19	05/08/19	68
RTSum - 0010298-47.2018.5.18.0017	16/01/19	08/03/19	51
RTSum - 0010309-76.2018.5.18.0017	02/10/18	29/08/19	331
RTSum - 0010318-38.2018.5.18.0017	18/02/19	22/05/19	93
RTSum - 0010319-23.2018.5.18.0017	22/11/18	11/01/19	50
RTSum - 0010321-56.2019.5.18.0017	10/09/19	22/10/19	42
RTSum - 0010338-29.2018.5.18.0017	22/07/19	20/10/19	90
RTSum - 0010420-60.2018.5.18.0017	23/10/18	01/04/19	160
RTSum - 0010427-52.2018.5.18.0017	14/03/19	05/08/19	144
RTSum - 0010445-10.2017.5.18.0017	14/09/18	07/03/19	174

Legenda:

- Início : data do início da liquidação

- Homolog : data da decisão homologatória dos cálculos

- Prazo: O prazo médio entre a data da decisão homologatória dos cálculos e a data do início da liquidação .



PRAZO MÉDIO ENTRE O INÍCIO E O ENCERRAMENTO DA LIQUIDAÇÃO - 17ª VARA DO TRABALHO DE GOIÂNIA

17ª VARA DO TRABALHO DE GOIÂNIA

SUMARÍSSIMO

Qtd	Prazo Médio
219	86,93

Nr. Processo	Início	Homolog.	Prazo
RTSum - 0010458-72.2018.5.18.0017	17/01/19	08/03/19	50
RTSum - 0010467-97.2019.5.18.0017	16/09/19	31/10/19	45
RTSum - 0010470-86.2018.5.18.0017	28/03/19	30/09/19	186
RTSum - 0010477-44.2019.5.18.0017	18/06/19	30/09/19	104
RTSum - 0010481-81.2019.5.18.0017	26/07/19	14/09/19	50
RTSum - 0010484-36.2019.5.18.0017	12/07/19	22/10/19	102
RTSum - 0010501-09.2018.5.18.0017	29/10/18	07/01/19	70
RTSum - 0010529-74.2018.5.18.0017	07/12/18	12/04/19	126
RTSum - 0010544-43.2018.5.18.0017	23/05/19	10/09/19	110
RTSum - 0010545-28.2018.5.18.0017	20/05/19	19/12/19	213
RTSum - 0010554-87.2018.5.18.0017	12/03/19	22/05/19	71
RTSum - 0010554-87.2018.5.18.0017	12/03/19	04/07/19	114
RTSum - 0010559-75.2019.5.18.0017	29/07/19	01/09/19	34
RTSum - 0010559-75.2019.5.18.0017	29/07/19	02/09/19	35
RTSum - 0010561-15.2018.5.18.0006	27/11/18	08/02/19	73
RTSum - 0010563-49.2018.5.18.0017	28/11/18	08/02/19	72
RTSum - 0010577-33.2018.5.18.0017	25/10/18	06/11/19	377
RTSum - 0010578-18.2018.5.18.0017	06/12/18	30/04/19	145
RTSum - 0010586-92.2018.5.18.0017	28/11/18	10/01/19	43
RTSum - 0010599-91.2018.5.18.0017	07/03/19	12/04/19	36
RTSum - 0010602-12.2019.5.18.0017	27/08/19	27/11/19	92
RTSum - 0010606-83.2018.5.18.0017	08/03/19	07/05/19	60
RTSum - 0010622-37.2018.5.18.0017	15/04/19	03/07/19	79
RTSum - 0010623-22.2018.5.18.0017	01/03/19	22/04/19	52
RTSum - 0010642-28.2018.5.18.0017	06/12/18	20/02/19	76

Legenda:

- Início : data do início da liquidação

- Homolog : data da decisão homologatória dos cálculos

- Prazo: O prazo médio entre a data da decisão homologatória dos cálculos e a data do início da liquidação .



PRAZO MÉDIO ENTRE O INÍCIO E O ENCERRAMENTO DA LIQUIDAÇÃO - 17ª VARA DO TRABALHO DE GOIÂNIA

17ª VARA DO TRABALHO DE GOIÂNIA

SUMARÍSSIMO

Qtd	Prazo Médio
219	86,93

Nr. Processo	Início	Homolog.	Prazo
RTSum - 0010643-13.2018.5.18.0017	27/08/18	09/01/19	135
RTSum - 0010649-20.2018.5.18.0017	27/03/19	29/07/19	124
RTSum - 0010654-42.2018.5.18.0017	08/03/19	24/04/19	47
RTSum - 0010655-27.2018.5.18.0017	08/03/19	29/04/19	52
RTSum - 0010658-79.2018.5.18.0017	31/10/18	21/03/19	141
RTSum - 0010660-49.2018.5.18.0017	22/11/18	10/01/19	49
RTSum - 0010669-11.2018.5.18.0017	03/05/19	27/06/19	55
RTSum - 0010673-48.2018.5.18.0017	11/12/18	08/02/19	59
RTSum - 0010675-81.2019.5.18.0017	22/08/19	30/09/19	39
RTSum - 0010678-36.2019.5.18.0017	22/07/19	09/09/19	49
RTSum - 0010680-40.2018.5.18.0017	29/01/19	25/03/19	55
RTSum - 0010701-79.2019.5.18.0017	26/08/19	07/10/19	42
RTSum - 0010703-83.2018.5.18.0017	08/11/18	20/02/19	104
RTSum - 0010713-30.2018.5.18.0017	25/02/19	22/05/19	86
RTSum - 0010718-18.2019.5.18.0017	09/09/19	20/11/19	72
RTSum - 0010722-55.2019.5.18.0017	05/09/19	22/10/19	47
RTSum - 0010741-95.2018.5.18.0017	10/01/19	27/02/19	48
RTSum - 0010743-31.2019.5.18.0017	09/07/19	28/08/19	50
RTSum - 0010743-31.2019.5.18.0017	09/07/19	28/08/19	50
RTSum - 0010743-65.2018.5.18.0017	30/11/18	20/02/19	82
RTSum - 0010744-50.2018.5.18.0017	11/04/19	03/09/19	145
RTSum - 0010744-50.2018.5.18.0017	11/04/19	03/09/19	145
RTSum - 0010756-64.2018.5.18.0017	15/03/19	24/04/19	40
RTSum - 0010772-81.2019.5.18.0017	26/08/19	16/10/19	51
RTSum - 0010772-81.2019.5.18.0017	26/08/19	16/10/19	51

Legenda:

- Início : data do início da liquidação

- Homolog : data da decisão homologatória dos cálculos

- Prazo: O prazo médio entre a data da decisão homologatória dos cálculos e a data do início da liquidação .



PRAZO MÉDIO ENTRE O INÍCIO E O ENCERRAMENTO DA LIQUIDAÇÃO - 17ª VARA DO TRABALHO DE GOIÂNIA

17ª VARA DO TRABALHO DE GOIÂNIA

SUMARÍSSIMO

Qtd	Prazo Médio
219	86,93

Nr. Processo	Início	Homolog.	Prazo
RTSum - 0010786-02.2018.5.18.0017	29/01/19	28/02/19	30
RTSum - 0010789-54.2018.5.18.0017	20/11/18	08/02/19	80
RTSum - 0010800-83.2018.5.18.0017	25/04/19	30/10/19	188
RTSum - 0010801-68.2018.5.18.0017	06/12/18	04/02/19	60
RTSum - 0010816-37.2018.5.18.0017	08/08/19	10/12/19	124
RTSum - 0010824-14.2018.5.18.0017	15/07/19	03/09/19	50
RTSum - 0010824-14.2018.5.18.0017	15/07/19	03/09/19	50
RTSum - 0010826-81.2018.5.18.0017	22/11/18	21/02/19	91
RTSum - 0010832-88.2018.5.18.0017	14/02/19	06/06/19	112
RTSum - 0010840-65.2018.5.18.0017	22/07/19	12/09/19	52
RTSum - 0010852-79.2018.5.18.0017	25/04/19	30/07/19	96
RTSum - 0010854-15.2019.5.18.0017	19/09/19	04/12/19	76
RTSum - 0010864-93.2018.5.18.0017	23/04/19	27/11/19	218
RTSum - 0010865-78.2018.5.18.0017	29/08/19	06/10/19	38
RTSum - 0010867-82.2017.5.18.0017	14/03/19	21/03/19	7
RTSum - 0010879-62.2018.5.18.0017	16/01/19	07/03/19	50
RTSum - 0010889-09.2018.5.18.0017	02/04/19	27/06/19	86
RTSum - 0010891-42.2019.5.18.0017	04/09/19	30/10/19	56
RTSum - 0010913-37.2018.5.18.0017	14/12/18	20/03/19	96
RTSum - 0010930-73.2018.5.18.0017	25/03/19	07/05/19	43
RTSum - 0010933-28.2018.5.18.0017	06/05/19	06/05/19	0
RTSum - 0010939-35.2018.5.18.0017	31/03/19	17/06/19	78
RTSum - 0010940-20.2018.5.18.0017	15/07/19	29/11/19	137
RTSum - 0010959-26.2018.5.18.0017	07/12/18	24/02/19	79
RTSum - 0010967-03.2018.5.18.0017	15/01/19	21/02/19	37

Legenda:

- Início : data do início da liquidação

- Homolog : data da decisão homologatória dos cálculos

- Prazo: O prazo médio entre a data da decisão homologatória dos cálculos e a data do início da liquidação .



PRAZO MÉDIO ENTRE O INÍCIO E O ENCERRAMENTO DA LIQUIDAÇÃO - 17ª VARA DO TRABALHO DE GOIÂNIA

17ª VARA DO TRABALHO DE GOIÂNIA

SUMARÍSSIMO

Qtd	Prazo Médio
219	86,93

Nr. Processo	Início	Homolog.	Prazo
RTSum - 0010967-66.2019.5.18.0017	27/09/19	19/12/19	83
RTSum - 0010976-62.2018.5.18.0017	14/01/19	21/03/19	66
RTSum - 0010978-32.2018.5.18.0017	30/11/18	29/01/19	60
RTSum - 0010996-19.2019.5.18.0017	19/08/19	04/12/19	107
RTSum - 0010998-86.2019.5.18.0017	23/09/19	14/11/19	52
RTSum - 0011005-15.2018.5.18.0017	12/08/19	11/09/19	30
RTSum - 0011015-59.2018.5.18.0017	10/04/19	10/07/19	91
RTSum - 0011016-44.2018.5.18.0017	11/03/19	17/06/19	98
RTSum - 0011029-77.2017.5.18.0017	18/01/18	21/03/19	427
RTSum - 0011045-94.2018.5.18.0017	14/01/19	13/06/19	150
RTSum - 0011059-78.2018.5.18.0017	22/07/19	31/10/19	101
RTSum - 0011064-03.2018.5.18.0017	11/02/19	21/03/19	38
RTSum - 0011065-85.2018.5.18.0017	19/03/19	13/06/19	86
RTSum - 0011067-55.2018.5.18.0017	16/01/19	07/03/19	50
RTSum - 0011075-32.2018.5.18.0017	10/04/19	22/07/19	103
RTSum - 0011090-98.2018.5.18.0017	18/12/18	03/06/19	167
RTSum - 0011099-60.2018.5.18.0017	07/01/19	12/02/19	36
RTSum - 0011101-30.2018.5.18.0017	10/09/19	05/12/19	86
RTSum - 0011101-30.2018.5.18.0017	10/09/19	06/12/19	87
RTSum - 0011108-22.2018.5.18.0017	11/01/19	12/04/19	91
RTSum - 0011112-93.2017.5.18.0017	24/02/19	02/04/19	37
RTSum - 0011113-44.2018.5.18.0017	26/02/19	09/07/19	133
RTSum - 0011114-29.2018.5.18.0017	11/01/19	10/04/19	89
RTSum - 0011131-65.2018.5.18.0017	08/02/19	29/03/19	49
RTSum - 0011134-20.2018.5.18.0017	15/03/19	15/05/19	61

Legenda:

- Início : data do início da liquidação

- Homolog : data da decisão homologatória dos cálculos

- Prazo: O prazo médio entre a data da decisão homologatória dos cálculos e a data do início da liquidação .



PRAZO MÉDIO ENTRE O INÍCIO E O ENCERRAMENTO DA LIQUIDAÇÃO - 17ª VARA DO TRABALHO DE GOIÂNIA

17ª VARA DO TRABALHO DE GOIÂNIA

SUMARÍSSIMO

Qtd	Prazo Médio
219	86,93

Nr. Processo	Início	Homolog.	Prazo
RTSum - 0011137-72.2018.5.18.0017	15/05/19	31/07/19	77
RTSum - 0011140-27.2018.5.18.0017	25/04/19	10/06/19	46
RTSum - 0011155-93.2018.5.18.0017	11/03/19	30/07/19	141
RTSum - 0011160-18.2018.5.18.0017	25/02/19	22/04/19	56
RTSum - 0011163-70.2018.5.18.0017	26/03/19	15/07/19	111
RTSum - 0011165-40.2018.5.18.0017	10/06/19	24/09/19	106
RTSum - 0011168-92.2018.5.18.0017	23/05/19	16/07/19	54
RTSum - 0011184-46.2018.5.18.0017	15/05/19	25/07/19	71
RTSum - 0011185-31.2018.5.18.0017	06/02/19	05/09/19	211
RTSum - 0011211-29.2018.5.18.0017	06/12/18	12/03/19	96
RTSum - 0011220-88.2018.5.18.0017	08/02/19	29/04/19	80
RTSum - 0011225-13.2018.5.18.0017	11/03/19	25/04/19	45
RTSum - 0011238-12.2018.5.18.0017	22/01/19	30/04/19	98
RTSum - 0011243-34.2018.5.18.0017	07/05/19	05/07/19	59
RTSum - 0011253-78.2018.5.18.0017	18/02/19	03/09/19	197
RTSum - 0011253-78.2018.5.18.0017	18/02/19	03/09/19	197
RTSum - 0011261-55.2018.5.18.0017	06/06/19	23/07/19	47
RTSum - 0011264-10.2018.5.18.0017	25/04/19	10/06/19	46
RTSum - 0011267-62.2018.5.18.0017	20/02/19	24/07/19	154
RTSum - 0011276-24.2018.5.18.0017	23/04/19	23/05/19	30
RTSum - 0011282-31.2018.5.18.0017	11/02/19	11/04/19	59
RTSum - 0011289-23.2018.5.18.0017	04/02/19	07/03/19	31
RTSum - 0011291-90.2018.5.18.0017	09/04/19	05/08/19	118
RTSum - 0011301-37.2018.5.18.0017	15/03/19	03/07/19	110
RTSum - 0011308-29.2018.5.18.0017	14/03/19	30/04/19	47

Legenda:

- Início : data do início da liquidação

- Homolog : data da decisão homologatória dos cálculos

- Prazo: O prazo médio entre a data da decisão homologatória dos cálculos e a data do início da liquidação .



PRAZO MÉDIO ENTRE O INÍCIO E O ENCERRAMENTO DA LIQUIDAÇÃO - 17ª VARA DO TRABALHO DE GOIÂNIA

17ª VARA DO TRABALHO DE GOIÂNIA

SUMARÍSSIMO

Qtd	Prazo Médio
219	86,93

Nr. Processo	Início	Homolog.	Prazo
RTSum - 0011315-21.2018.5.18.0017	26/02/19	29/04/19	62
RTSum - 0011328-20.2018.5.18.0017	14/05/19	24/07/19	71
RTSum - 0011328-54.2017.5.18.0017	26/09/19	04/11/19	39
RTSum - 0011339-49.2018.5.18.0017	01/04/19	14/05/19	43
RTSum - 0011356-85.2018.5.18.0017	17/12/18	08/02/19	53
RTSum - 0011358-55.2018.5.18.0017	14/03/19	24/04/19	41
RTSum - 0011388-90.2018.5.18.0017	18/09/19	19/12/19	92
RTSum - 0011390-94.2017.5.18.0017	18/06/18	02/04/19	288
RTSum - 0011391-45.2018.5.18.0017	10/05/19	22/07/19	73
RTSum - 0011406-14.2018.5.18.0017	04/06/19	04/07/19	30
RTSum - 0011407-96.2018.5.18.0017	24/01/19	08/03/19	43
RTSum - 0011410-51.2018.5.18.0017	22/05/19	22/07/19	61
RTSum - 0011412-21.2018.5.18.0017	24/04/19	27/06/19	64
RTSum - 0011420-95.2018.5.18.0017	13/05/19	22/07/19	70
RTSum - 0011423-50.2018.5.18.0017	26/03/19	27/06/19	93
RTSum - 0011474-61.2018.5.18.0017	25/04/19	27/06/19	63
RTSum - 0011486-75.2018.5.18.0017	11/03/19	11/03/19	0
RTSum - 0011492-82.2018.5.18.0017	12/03/19	25/07/19	135
RTSum - 0011511-88.2018.5.18.0017	31/05/19	12/07/19	42
RTSum - 0011522-20.2018.5.18.0017	26/07/19	30/09/19	66
RTSum - 0011526-57.2018.5.18.0017	31/07/19	29/08/19	29
RTSum - 0011538-71.2018.5.18.0017	12/07/19	03/09/19	53
RTSum - 0011567-24.2018.5.18.0017	31/03/19	14/05/19	44
RTSum - 0011581-08.2018.5.18.0017	24/06/19	30/09/19	98
RTSum - 0011597-59.2018.5.18.0017	25/03/19	14/05/19	50

Legenda:

- Início : data do início da liquidação

- Homolog : data da decisão homologatória dos cálculos

- Prazo: O prazo médio entre a data da decisão homologatória dos cálculos e a data do início da liquidação .



PRAZO MÉDIO ENTRE O INÍCIO E O ENCERRAMENTO DA LIQUIDAÇÃO - 17ª VARA DO TRABALHO DE GOIÂNIA

17ª VARA DO TRABALHO DE GOIÂNIA

SUMARÍSSIMO

Qtd	Prazo Médio
219	86,93

Nr. Processo	Início	Homolog.	Prazo
RTSum - 0011599-29.2018.5.18.0017	16/05/19	24/07/19	69
RTSum - 0011603-66.2018.5.18.0017	10/04/19	27/06/19	78
RTSum - 0011608-88.2018.5.18.0017	21/05/19	20/08/19	91
RTSum - 0011608-88.2018.5.18.0017	21/05/19	20/08/19	91
RTSum - 0011633-04.2018.5.18.0017	18/07/19	04/09/19	48
RTSum - 0011637-41.2018.5.18.0017	18/07/19	19/09/19	63
RTSum - 0011642-63.2018.5.18.0017	22/07/19	03/09/19	43
RTSum - 0011642-63.2018.5.18.0017	22/07/19	03/09/19	43
RTSum - 0011649-55.2018.5.18.0017	30/05/19	29/08/19	91
RTSum - 0011657-32.2018.5.18.0017	13/06/19	31/07/19	48
RTSum - 0011666-91.2018.5.18.0017	20/05/19	16/07/19	57
RTSum - 0011671-50.2017.5.18.0017	04/05/18	02/04/19	333
RTSum - 0011698-96.2018.5.18.0017	06/06/19	19/07/19	43
RTSum - 0011700-66.2018.5.18.0017	10/09/19	04/12/19	85
RTSum - 0011704-06.2018.5.18.0017	03/06/19	05/12/19	185
RTSum - 0011721-76.2017.5.18.0017	27/11/18	08/01/19	42
RTSum - 0011823-69.2015.5.18.0017	01/04/19	03/09/19	155
RTSum - 0011853-36.2017.5.18.0017	28/08/18	07/01/19	132
RTSum - 0012106-24.2017.5.18.0017	19/11/18	24/02/19	97
RTSum - 0012141-81.2017.5.18.0017	16/09/19	11/12/19	86
RTSum - 0012142-66.2017.5.18.0017	09/04/19	31/07/19	113
RTSum - 0012179-93.2017.5.18.0017	01/04/19	19/07/19	109

Legenda:

- Início : data do início da liquidação

- Homolog : data da decisão homologatória dos cálculos

- Prazo: O prazo médio entre a data da decisão homologatória dos cálculos e a data do início da liquidação .