

Conceituação

Tema	Prazos Processuais
Relatórios	Evolução Histórica Comparativo por VT Comparativo por Grupo Por Grupo Por VT Por Processo
Resumo	Apresenta o prazo médio entre o início e o encerramento da liquidação.
Descrição	<p>O prazo médio é obtido entre a data da decisão homologatória dos cálculos e a data do início da liquidação (da apresentação do cálculo, dos artigos ou arbitramento). Considerar os processos com decisão homologatória da liquidação no período de apuração. Devem ser excluídos os processos com liquidação encerrada por acordo.</p> <p>Os dados são extraídos baseando-se nos itens do e-Gestão:</p> <p>359 e 90359 - Do início até o encerramento da liquidação - rito sumaríssimo;</p> <p>371 e 90371 – Do início até o encerramento da liquidação - exceto rito sumaríssimo.</p>
Origem da informação	e-Gestão
Critérios e transformações	Coletado do e-Gestão, consolidado, otimizado e classificado para análise.
Análises possíveis	Prazo médio entre o início e o encerramento da liquidação, detalhado de forma geral, por grupo, por VT e por processo.



EVOLUÇÃO HISTÓRICA DOS PRAZOS PROCESSUAIS ENTRE O INÍCIO E O ENCERRAMENTO DA LIQUIDAÇÃO - VARA DO TRABALHO DE MINEIROS

Data de encerramento da liquidação entre 1/1/2019 e 31/12/2019 23:59:59

Rito	Qtd	Prazo Médio
ORDINÁRIO	316	187,04
SUMARÍSSIMO	74	112,18
Total/Média	390	172,83

Percentual de Processos por Rito

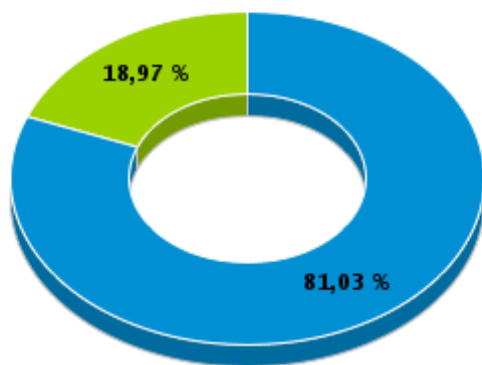

Rito

■ ORDINÁRIO ■ SUMARÍSSIMO

Prazo Médio por Rito

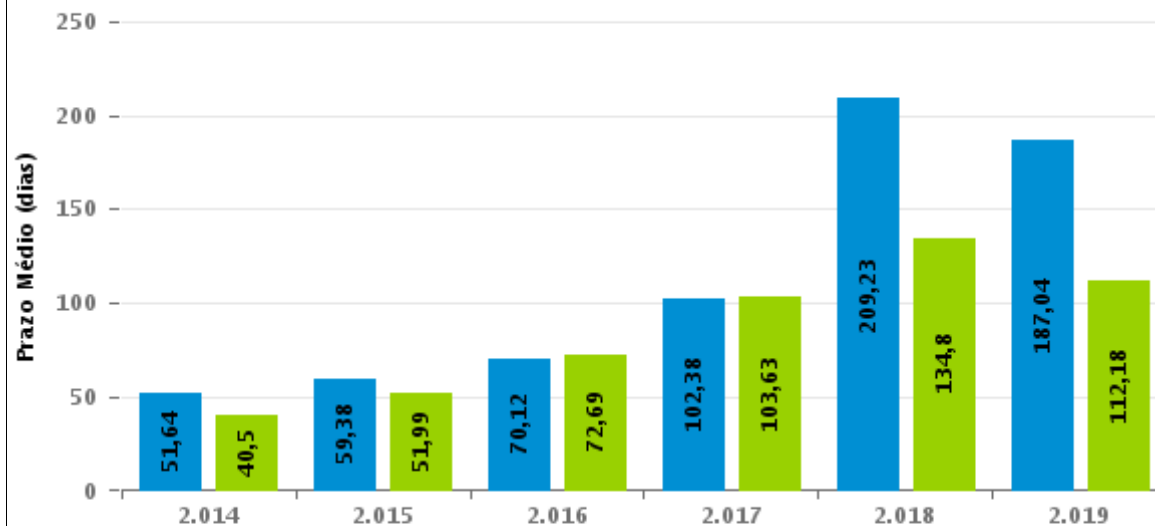

Para este exercício foram computados os processos até o mês de Novembro/2.019

Rito

■ ORDINÁRIO ■ SUMARÍSSIMO



COMPARATIVO DO PRAZO MÉDIO ENTRE O INÍCIO E O ENCERRAMENTO DA LIQUIDAÇÃO - VARA DO TRABALHO DE MINEIROS

Data de encerramento da liquidação entre 1/1/2019 e 31/12/2019 23:59:59

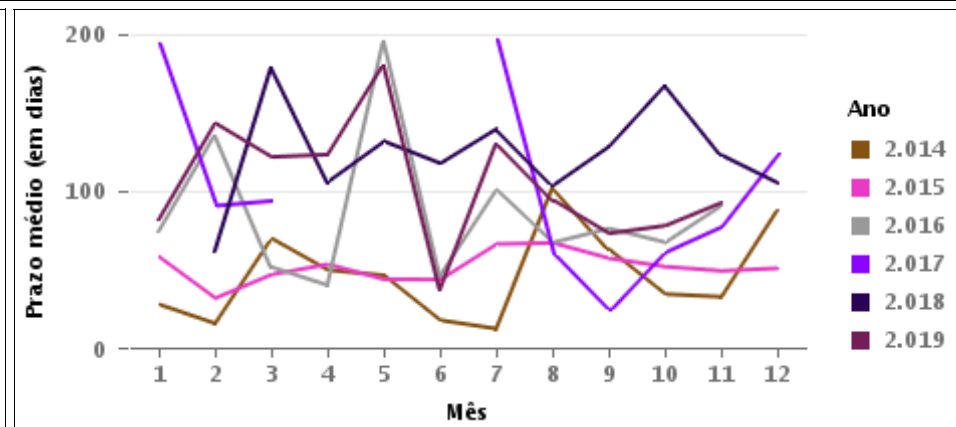
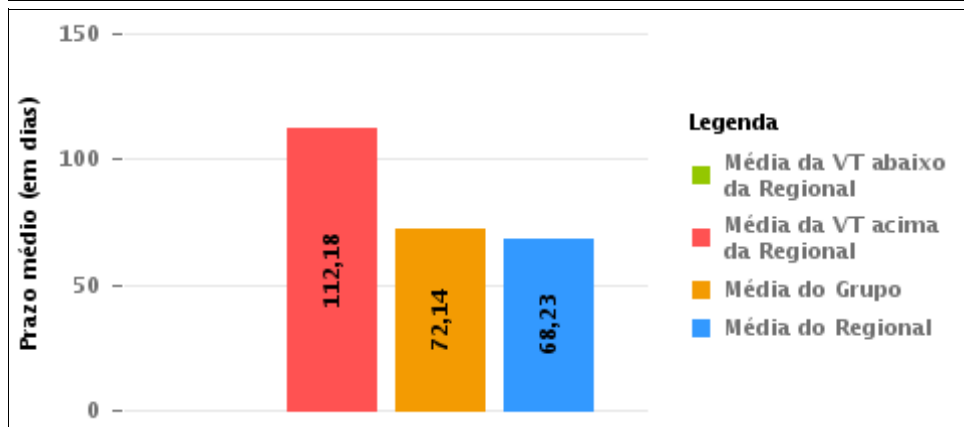
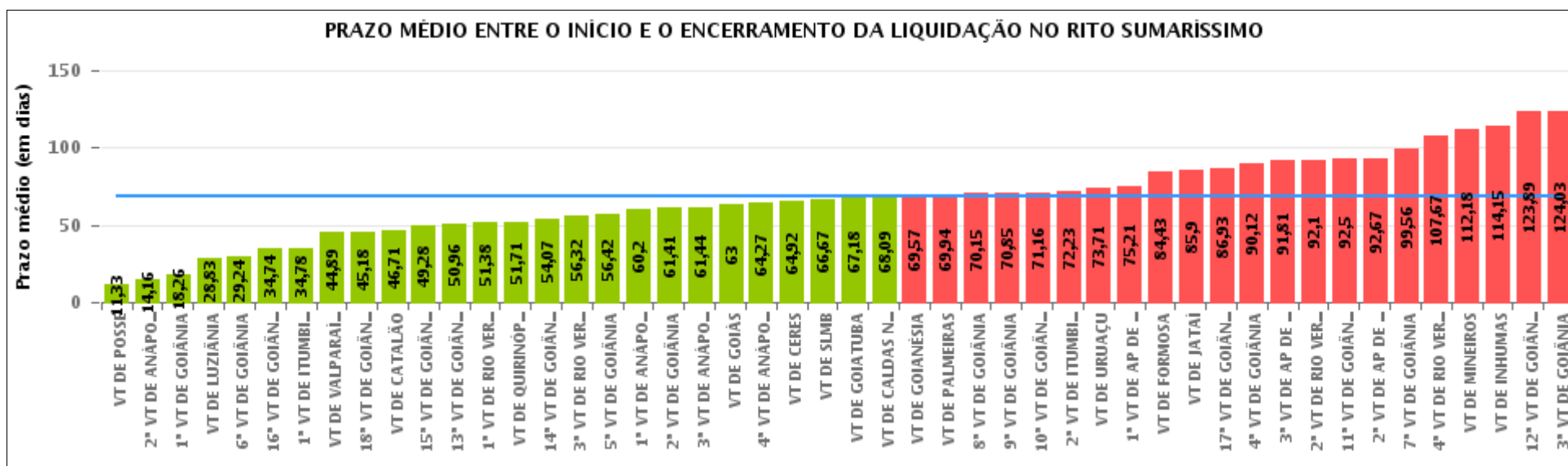



COMPARATIVO DO PRAZO MÉDIO ENTRE O INÍCIO E O ENCERRAMENTO DA LIQUIDAÇÃO ENTRE AS VARAS DO GRUPO

Data de encerramento da liquidação entre 1/1/2019 e 31/12/2019 23:59:59

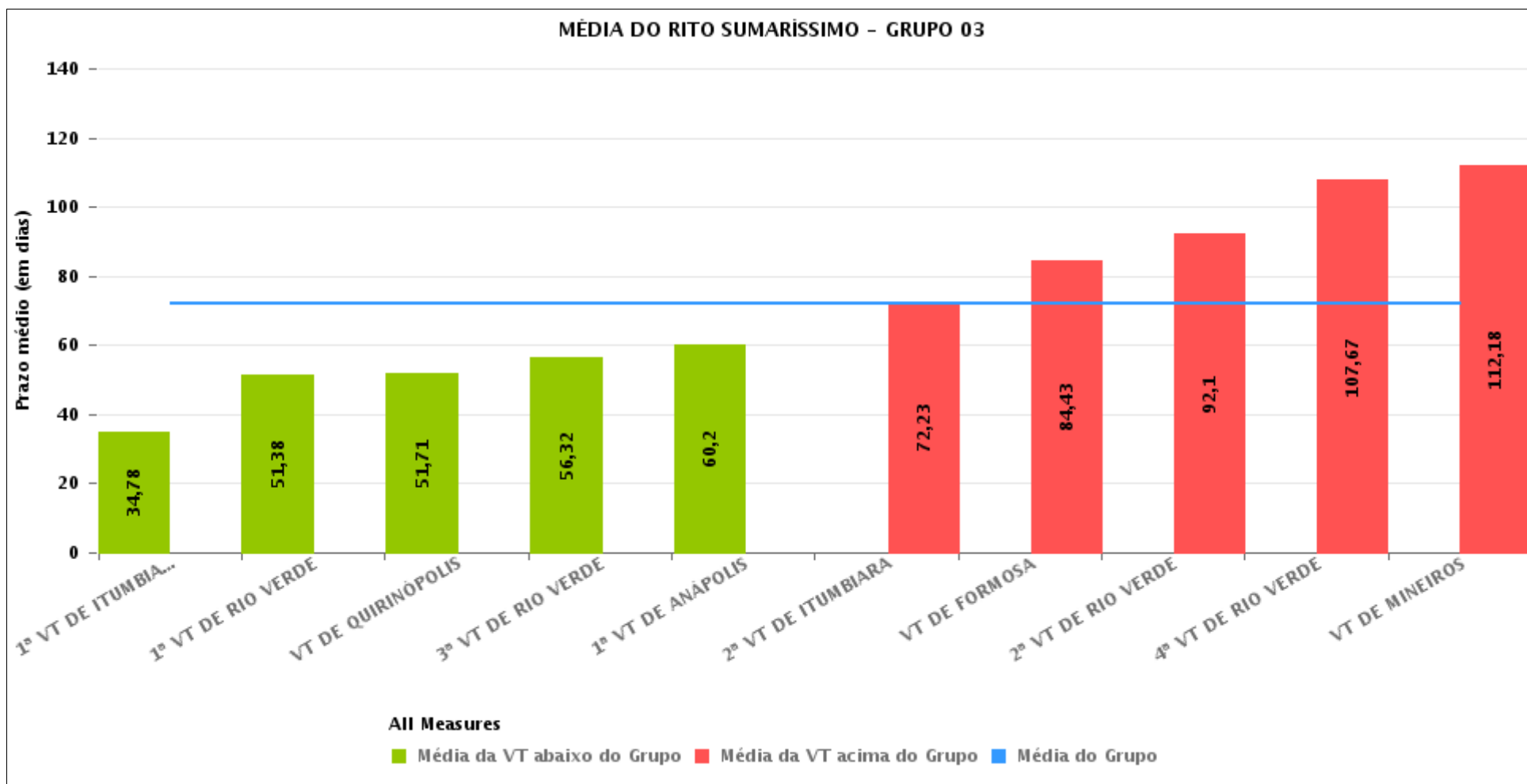



PRAZO MÉDIO ENTRE O INÍCIO E O ENCERRAMENTO DA LIQUIDAÇÃO POR GRUPO

Data de encerramento da liquidação entre 1/1/2019 e 31/12/2019 23:59:59

Rito	Grupo	Qtd. Processos	Prazo Médio (dias)	Ranking
SUMARÍSSIMO	GRUPO 01	6	11,33	1°
	GRUPO 06	244	44,89	2°
	GRUPO 05	1.076	46,77	3°
	GRUPO 02	86	69,94	4°
	GRUPO 03	1.396	72,14	5°
	GRUPO 04	5.760	72,31	6°

Legenda:	# Grupo 03 – De 1001 a 1500	# Grupo 04 – De 1501 a 2000	# Grupo 05 – De 2001 a 2500
# Grupo 01 – Até 750 VT de Posse	1ª VT De Anápolis 1ª VT De Rio Verde 2ª VT De Rio Verde 3ª VT De Rio Verde 4ª VT De Rio Verde	1ª VT De Goiânia 2ª VT De Goiânia 3ª VT De Goiânia 4ª VT De Goiânia 5ª VT De Goiânia 6ª VT De Goiânia 7ª VT De Goiânia 8ª VT De Goiânia 9ª VT De Goiânia 10ª VT De Goiânia 11ª VT De Goiânia 12ª VT De Goiânia 13ª VT De Goiânia 14ª VT De Goiânia 15ª VT De Goiânia 17ª VT De Goiânia 18ª VT De Goiânia	16ª VT De Goiânia VT De Luziânia VT De Catalão VT De Uruaçu
# Grupo 02 – De 751 a 1000 VT de Palmeiras de Goiás	1ª VT De Itumbiara 2ª VT De Itumbiara VT De Quirinópolis VT De Mineiros VT De Formosa	2ª VT De Anápolis 3ª VT De Anápolis 4ª VT De Anápolis 1ª VT De Aparecida De Goiânia 2ª VT De Aparecida De Goiânia 3ª VT De Aparecida De Goiânia VT DE Jataí VT DE Goiatuba VT DE Caldas Novas VT DE Ceres VT DE São Luís de Montes Belos VT DE Goiás VT DE Goianésia VT DE Inhumas	# Grupo 06 – Acima de 2500 VT De Valparaíso de Goiás



PRAZO MÉDIO ENTRE O INÍCIO E O ENCERRAMENTO DA LIQUIDAÇÃO DE TODAS AS VARAS DO TRABALHO

Data de encerramento da liquidação entre 1/1/2019 e 31/12/2019 23:59:59

SUMARÍSSIMO

Qtd. Processos	Prazo Médio (dias)
8.568	68,23

Vara do Trabalho	Qtd Processos	Prazo Médio	Ranking
VARA DO TRABALHO DE POSSE	6	11,33	1°
2ª VARA DO TRABALHO DE ANÁPOLIS	159	14,16	2°
1ª VARA DO TRABALHO DE GOIÂNIA	187	18,26	3°
VARA DO TRABALHO DE LUZIÂNIA	263	28,83	4°
6ª VARA DO TRABALHO DE GOIÂNIA	185	29,24	5°
16ª VARA DO TRABALHO DE GOIÂNIA	211	34,74	6°
1ª VARA DO TRABALHO DE ITUMBIARA	136	34,78	7°
VARA DO TRABALHO DE VALPARAÍSO DE GOIÁS	244	44,89	8°
18ª VARA DO TRABALHO DE GOIÂNIA	201	45,18	9°
VARA DO TRABALHO DE CATALÃO	332	46,71	10°
15ª VARA DO TRABALHO DE GOIÂNIA	105	49,28	11°
13ª VARA DO TRABALHO DE GOIÂNIA	210	50,96	12°
1ª VARA DO TRABALHO DE RIO VERDE	140	51,38	13°
VARA DO TRABALHO DE QUIRINÓPOLIS	95	51,71	14°
14ª VARA DO TRABALHO DE GOIÂNIA	124	54,07	15°
3ª VARA DO TRABALHO DE RIO VERDE	160	56,32	16°
5ª VARA DO TRABALHO DE GOIÂNIA	218	56,42	17°
1ª VARA DO TRABALHO DE ANÁPOLIS	136	60,2	18°
2ª VARA DO TRABALHO DE GOIÂNIA	300	61,41	19°
3ª VARA DO TRABALHO DE ANÁPOLIS	189	61,44	20°
VARA DO TRABALHO DE GOIÁS	65	63	21°
4ª VARA DO TRABALHO DE ANÁPOLIS	253	64,27	22°
VARA DO TRABALHO DE CERES	171	64,92	23°
VARA DO TRABALHO DE SÃO LUIS DE MONTES BELOS	175	66,67	24°
VARA DO TRABALHO DE GOIATUBA	79	67,18	25°
VARA DO TRABALHO DE CALDAS NOVAS	88	68,09	26°



PRAZO MÉDIO ENTRE O INÍCIO E O ENCERRAMENTO DA LIQUIDAÇÃO DE TODAS AS VARAS DO TRABALHO

SUMARÍSSIMO

Qtd. Processos	Prazo Médio (dias)
8.568	68,23

Vara do Trabalho	Qtd Processos	Prazo Médio	Ranking
VARA DO TRABALHO DE GOIANÉSIA	159	69,57	27°
VARA DO TRABALHO DE PALMEIRAS	86	69,94	28°
8ª VARA DO TRABALHO DE GOIÂNIA	345	70,15	29°
9ª VARA DO TRABALHO DE GOIÂNIA	157	70,85	30°
10ª VARA DO TRABALHO DE GOIÂNIA	189	71,16	31°
2ª VARA DO TRABALHO DE ITUMBIARA	196	72,23	32°
VARA DO TRABALHO DE URUAÇU	270	73,71	33°
1ª VARA DO TRABALHO DE APARECIDA DE GOIÂNIA	239	75,21	34°
VARA DO TRABALHO DE FORMOSA	130	84,43	35°
VARA DO TRABALHO DE JATAÍ	72	85,9	36°
17ª VARA DO TRABALHO DE GOIÂNIA	219	86,93	37°
4ª VARA DO TRABALHO DE GOIÂNIA	200	90,12	38°
3ª VARA DO TRABALHO DE APARECIDA DE GOIÂNIA	186	91,81	39°
2ª VARA DO TRABALHO DE RIO VERDE	140	92,1	40°
11ª VARA DO TRABALHO DE GOIÂNIA	207	92,5	41°
2ª VARA DO TRABALHO DE APARECIDA DE GOIÂNIA	285	92,67	42°
7ª VARA DO TRABALHO DE GOIÂNIA	137	99,56	43°
4ª VARA DO TRABALHO DE RIO VERDE	189	107,67	44°
VARA DO TRABALHO DE MINEIROS	74	112,18	45°
VARA DO TRABALHO DE INHUMAS	168	114,15	46°
12ª VARA DO TRABALHO DE GOIÂNIA	225	123,89	47°
3ª VARA DO TRABALHO DE GOIÂNIA	263	124,03	48°



PRAZO MÉDIO ENTRE O INÍCIO E O ENCERRAMENTO DA LIQUIDAÇÃO - VARA DO TRABALHO DE MINEIROS

Data de encerramento da liquidação entre 1/1/2019 e 31/12/2019 23:59:59

VARA DO TRABALHO DE MINEIROS

SUMARÍSSIMO

Qtd	Prazo Médio
74	112,18

Nr. Processo	Início	Homolog.	Prazo
RTSum - 0010004-21.2019.5.18.0191	13/09/19	13/11/19	61
RTSum - 0010062-24.2019.5.18.0191	17/09/19	19/10/19	32
RTSum - 0010072-05.2018.5.18.0191	26/03/19	21/06/19	87
RTSum - 0010076-42.2018.5.18.0191	05/04/19	20/04/19	15
RTSum - 0010080-79.2018.5.18.0191	19/06/19	19/09/19	92
RTSum - 0010093-78.2018.5.18.0191	07/03/19	28/03/19	21
RTSum - 0010095-48.2018.5.18.0191	23/07/19	09/10/19	78
RTSum - 0010097-18.2018.5.18.0191	16/04/19	08/07/19	83
RTSum - 0010116-24.2018.5.18.0191	10/06/19	14/06/19	4
RTSum - 0010127-53.2018.5.18.0191	27/10/18	09/01/19	74
RTSum - 0010137-63.2019.5.18.0191	12/11/19	19/11/19	7
RTSum - 0010146-59.2018.5.18.0191	14/12/18	20/05/19	157
RTSum - 0010159-58.2018.5.18.0191	13/11/18	11/03/19	118
RTSum - 0010160-77.2017.5.18.0191	19/10/18	13/02/19	117
RTSum - 0010166-50.2018.5.18.0191	08/03/19	01/08/19	146
RTSum - 0010202-58.2019.5.18.0191	03/09/19	13/11/19	71
RTSum - 0010216-42.2019.5.18.0191	30/05/19	14/08/19	76
RTSum - 0010256-58.2018.5.18.0191	14/06/19	13/09/19	91
RTSum - 0010259-76.2019.5.18.0191	23/07/19	24/09/19	63
RTSum - 0010262-65.2018.5.18.0191	23/04/19	01/08/19	100
RTSum - 0010265-54.2017.5.18.0191	17/10/18	15/01/19	90
RTSum - 0010280-23.2017.5.18.0191	21/09/18	27/03/19	187

Legenda:

- Início : data do início da liquidação

- Homolog : data da decisão homologatória dos cálculos

- Prazo: O prazo médio entre a data da decisão homologatória dos cálculos e a data do início da liquidação .



PRAZO MÉDIO ENTRE O INÍCIO E O ENCERRAMENTO DA LIQUIDAÇÃO - VARA DO TRABALHO DE MINEIROS

VARA DO TRABALHO DE MINEIROS

SUMARÍSSIMO

Qtd	Prazo Médio
74	112,18

Nr. Processo	Início	Homolog.	Prazo
RTSum - 0010284-26.2018.5.18.0191	27/03/19	27/05/19	61
RTSum - 0010288-63.2018.5.18.0191	16/09/19	24/10/19	38
RTSum - 0010293-85.2018.5.18.0191	04/10/18	27/03/19	174
RTSum - 0010296-40.2018.5.18.0191	04/09/18	31/05/19	269
RTSum - 0010297-88.2019.5.18.0191	27/06/19	12/09/19	77
RTSum - 0010309-39.2018.5.18.0191	20/08/19	24/09/19	35
RTSum - 0010339-40.2019.5.18.0191	24/07/19	30/09/19	68
RTSum - 0010397-14.2017.5.18.0191	28/03/19	29/08/19	154
RTSum - 0010408-09.2018.5.18.0191	14/05/19	05/06/19	22
RTSum - 0010428-97.2018.5.18.0191	17/05/19	20/05/19	3
RTSum - 0010449-73.2018.5.18.0191	28/06/19	19/09/19	83
RTSum - 0010481-15.2017.5.18.0191	09/11/18	13/02/19	96
RTSum - 0010512-98.2018.5.18.0191	23/04/19	02/10/19	162
RTSum - 0010513-83.2018.5.18.0191	23/04/19	03/09/19	133
RTSum - 0010516-38.2018.5.18.0191	13/06/19	02/10/19	111
RTSum - 0010524-49.2017.5.18.0191	01/10/18	13/03/19	163
RTSum - 0010559-72.2018.5.18.0191	24/06/19	25/09/19	93
RTSum - 0010564-94.2018.5.18.0191	24/04/19	22/07/19	89
RTSum - 0010607-02.2016.5.18.0191	07/02/18	18/02/19	376
RTSum - 0010616-90.2018.5.18.0191	01/04/19	19/11/19	232
RTSum - 0010635-96.2018.5.18.0191	27/03/19	04/05/19	38
RTSum - 0010689-33.2016.5.18.0191	18/09/18	20/05/19	244
RTSum - 0010692-17.2018.5.18.0191	28/09/18	31/05/19	245
RTSum - 0010732-33.2017.5.18.0191	04/10/18	18/02/19	137
RTSum - 0010747-65.2018.5.18.0191	21/03/19	09/04/19	19

Legenda:

- Início : data do início da liquidação

- Homolog : data da decisão homologatória dos cálculos

- Prazo: O prazo médio entre a data da decisão homologatória dos cálculos e a data do início da liquidação .



PRAZO MÉDIO ENTRE O INÍCIO E O ENCERRAMENTO DA LIQUIDAÇÃO - VARA DO TRABALHO DE MINEIROS

VARA DO TRABALHO DE MINEIROS

SUMARÍSSIMO

Qtd	Prazo Médio
74	112,18

Nr. Processo	Início	Homolog.	Prazo
RTSum - 0010778-56.2016.5.18.0191	17/10/18	07/01/19	82
RTSum - 0010798-13.2017.5.18.0191	12/02/19	13/02/19	1
RTSum - 0010799-95.2017.5.18.0191	24/06/19	22/07/19	28
RTSum - 0010855-65.2016.5.18.0191	24/10/18	23/07/19	272
RTSum - 0010885-32.2018.5.18.0191	16/01/19	26/07/19	191
RTSum - 0010917-37.2018.5.18.0191	30/07/19	01/08/19	2
RTSum - 0010931-21.2018.5.18.0191	02/09/19	24/09/19	22
RTSum - 0010935-58.2018.5.18.0191	27/03/19	04/05/19	38
RTSum - 0010936-43.2018.5.18.0191	29/03/19	04/05/19	36
RTSum - 0010953-79.2018.5.18.0191	31/07/19	02/10/19	63
RTSum - 0010972-56.2016.5.18.0191	15/08/19	30/09/19	46
RTSum - 0010990-09.2018.5.18.0191	27/06/19	29/08/19	63
RTSum - 0011006-31.2016.5.18.0191	24/05/18	11/05/19	352
RTSum - 0011026-51.2018.5.18.0191	11/07/19	24/09/19	75
RTSum - 0011253-12.2016.5.18.0191	23/02/18	31/05/19	462
RTSum - 0011256-64.2016.5.18.0191	21/03/19	22/07/19	123
RTSum - 0011274-85.2016.5.18.0191	29/05/18	30/04/19	336
RTSum - 0011362-26.2016.5.18.0191	16/11/18	07/01/19	52
RTSum - 0011463-63.2016.5.18.0191	30/10/18	13/03/19	134
RTSum - 0011558-59.2017.5.18.0191	17/10/18	27/02/19	133
RTSum - 0011558-93.2016.5.18.0191	14/03/18	04/05/19	416
RTSum - 0011561-14.2017.5.18.0191	16/01/19	13/03/19	56
RTSum - 0011708-40.2017.5.18.0191	25/09/18	15/01/19	112
RTSum - 0011776-87.2017.5.18.0191	01/04/19	07/05/19	36
RTSum - 0011802-85.2017.5.18.0191	22/08/19	24/10/19	63

Legenda:

- Início : data do início da liquidação

- Homolog : data da decisão homologatória dos cálculos

- Prazo: O prazo médio entre a data da decisão homologatória dos cálculos e a data do início da liquidação .



PRAZO MÉDIO ENTRE O INÍCIO E O ENCERRAMENTO DA LIQUIDAÇÃO - VARA DO TRABALHO DE MINEIROS

VARA DO TRABALHO DE MINEIROS

SUMARÍSSIMO

Qtd	Prazo Médio
74	112,18

Nr. Processo	Início	Homolog.	Prazo
RTSum - 0011803-70.2017.5.18.0191	04/06/19	15/08/19	72
RTSum - 0011815-84.2017.5.18.0191	02/04/19	23/08/19	143

Legenda:

- Início : data do início da liquidação
- Homolog : data da decisão homologatória dos cálculos
- Prazo: O prazo médio entre a data da decisão homologatória dos cálculos e a data do início da liquidação .