Conceituação

Tema	Prazos Processuais
Relatórios	Evolução Histórica Comparativo por VT Comparativo por Grupo Por Grupo Por VT Por Processo
Resumo	Apresenta o prazo médio entre o início e o encerramento da liquidação.
Descrição	O prazo médio é obtido entre a data da decisão homologatória dos cálculos e a data do início da liquidação (da apresentação do cálculo, dos artigos ou arbitramento). Considerar os processos com decisão homologatória da liquidação no período de apuração. Devem ser excluídos os processos com liquidação encerrada por acordo. Os dados são extraídos baseando-se nos itens do e-Gestão: 359 e 90359 - Do início até o encerramento da liquidação - rito sumaríssimo; 371 e 90371 – Do início até o encerramento da liquidação - exceto rito sumaríssimo.
Origem da informação	e-Gestão
Critérios e transformações	Coletado do e-Gestão, consolidado, otimizado e classificado para análise.
Análises possíveis	Prazo médio entre o início e o encerramento da liquidação, detalhado de forma geral, por grupo, por VT e por processo.

EVOLUÇÃO HISTÓRICA DOS PRAZOS PROCESSUAIS ENTRE O INÍCIO E O ENCERRAMENTO DA LIQUIDAÇÃO - 6ª VARA DO TRABALHO DE GOIÂNIA

Data de encerramento da liquidação entre 1/1/2019 e 31/12/2019 23:59:59

Rito	Qtd	Prazo Médio
ORDINÁRIO	286	66,9
SUMARÍSSIMO	185	29,24
Total/Média	**471**	**52,11**

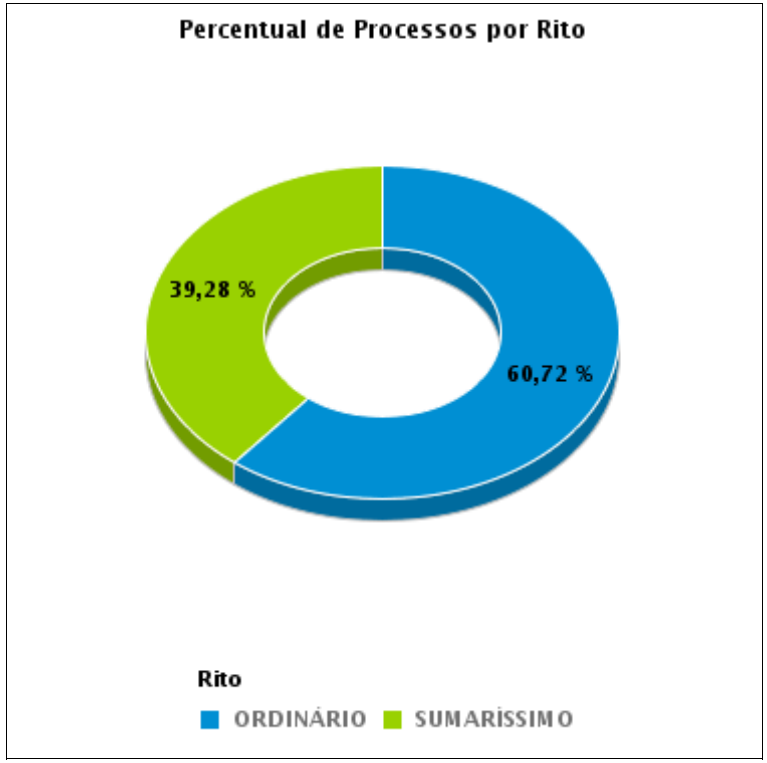

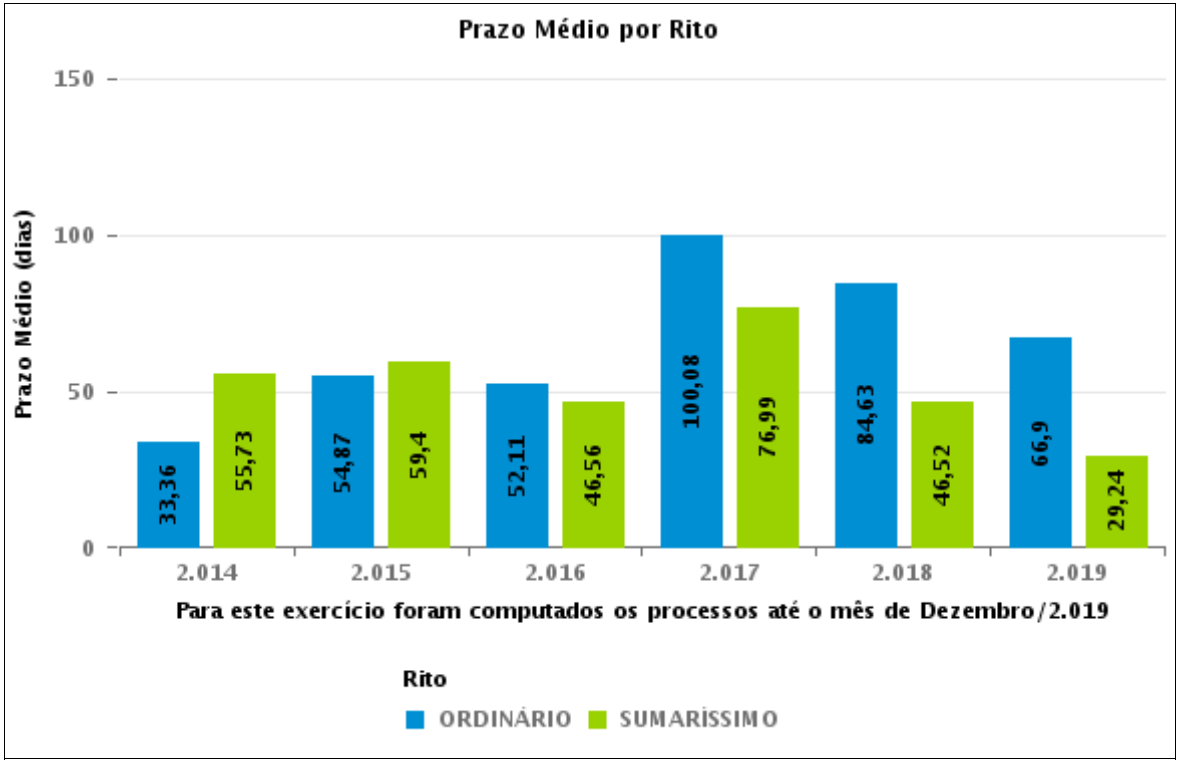

COMPARATIVO DO PRAZO MÉDIO ENTRE O INÍCIO E O ENCERRAMENTO DA LIQUIDAÇÃO - 6ª VARA DO TRABALHO DE GOIÂNIA

Data de encerramento da liquidação entre 1/1/2019 e 31/12/2019 23:59:59

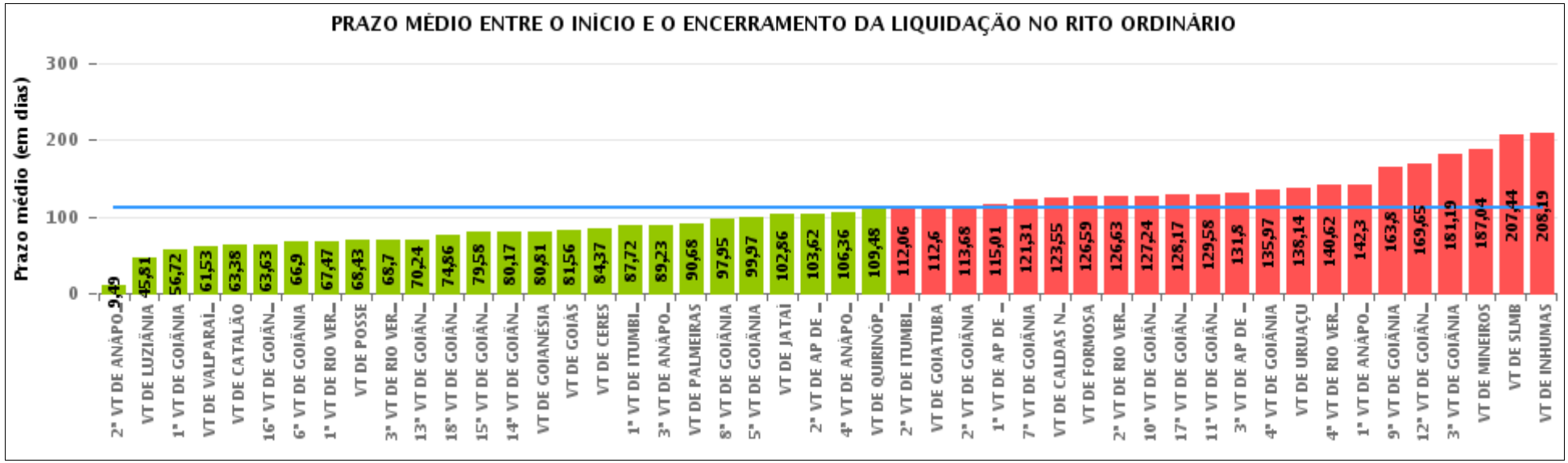

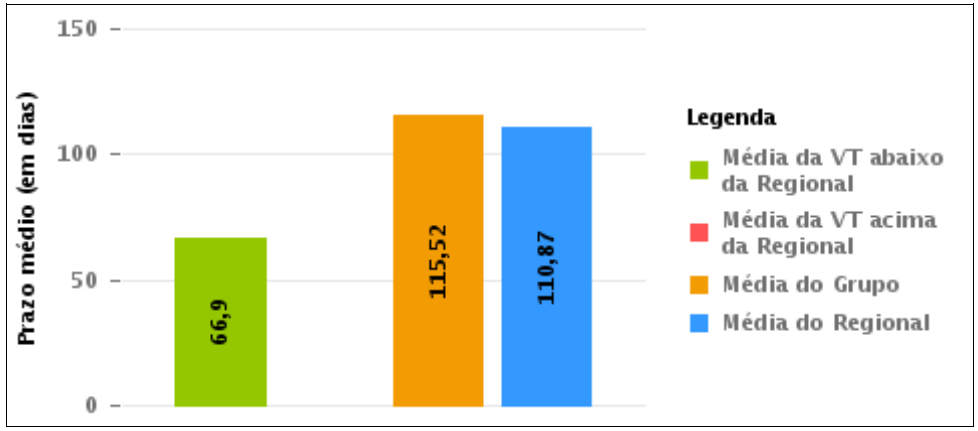

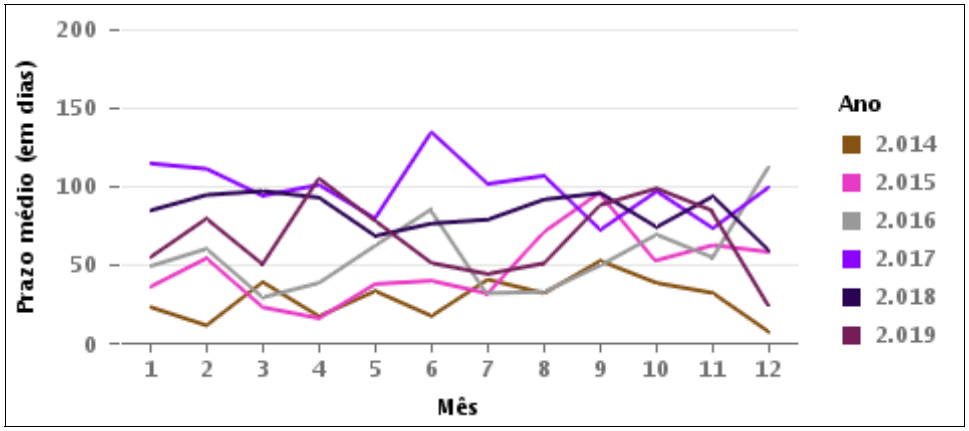

COMPARATIVO DO PRAZO MÉDIO ENTRE O INÍCIO E O ENCERRAMENTO DA LIQUIDAÇÃO ENTRE AS VARAS DO GRUPO

Data de encerramento da liquidação entre 1/1/2019 e 31/12/2019 23:59:59

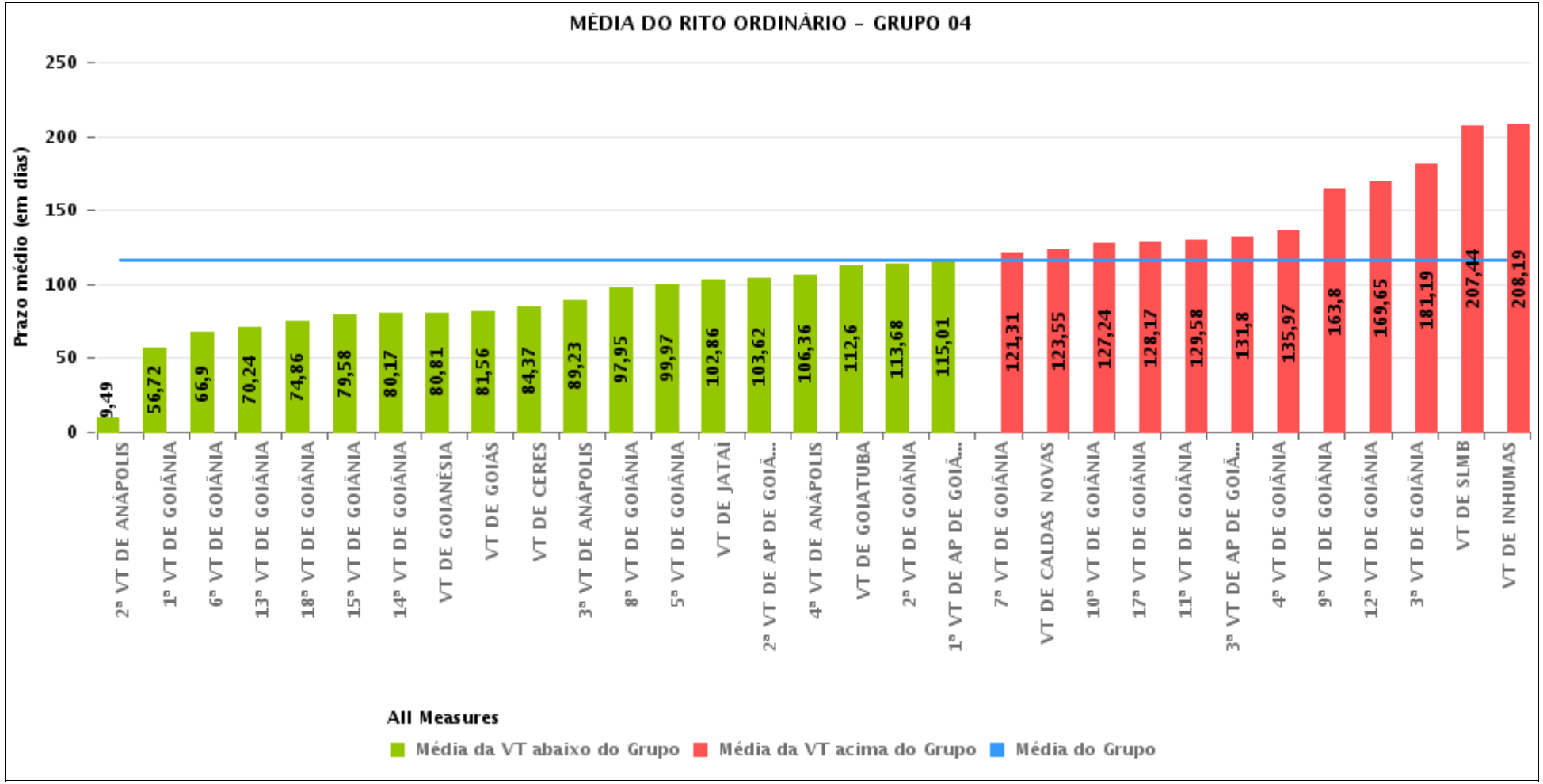

PRAZO MÉDIO ENTRE O INÍCIO E O ENCERRAMENTO DA LIQUIDAÇÃO POR GRUPO

Data de encerramento da liquidação entre 1/1/2019 e 31/12/2019 23:59:59

Rito	Grupo	Qtd. Processos	Prazo Médio (dias)	Ranking
ORDINÁRIO	GRUPO 06	310	61,53	1°
	GRUPO 01	7	68,43	2°
	GRUPO 05	1.584	87,4	3°
	GRUPO 02	75	90,68	4°
	GRUPO 04	8.422	115,52	5°
	GRUPO 03	2.826	116,23	6°

Legenda:	# Grupo 03 – De 1001 a 1500	# Grupo 04 – De 1501 a 2000	# Grupo 05 – De 2001 a 2500
# Grupo 01 – Até 750 VT de Posse	1ª VT De Anápolis 1ª VT De Rio Verde 2ª VT De Rio Verde 3ª VT De Rio Verde 4ª VT De Rio Verde	1ª VT De Goiânia 2ª VT De Goiânia 3ª VT De Goiânia 4ª VT De Goiânia 5ª VT De Goiânia	16ª VT De Goiânia VT De Luziânia VT De Catalão VT De Uruaçu
# Grupo 02 – De 751 a 1000 VT de Palmeiras de Goiás	1ª VT De Itumbiara 2ª VT De Itumbiara VT De Quirinópolis VT De Mineiros VT De Formosa	6ª VT De Goiânia 7ª VT De Goiânia 8ª VT De Goiânia 9ª VT De Goiânia 10ª VT De Goiânia 11ª VT De Goiânia 12ª VT De Goiânia 13ª VT De Goiânia 14ª VT De Goiânia 15ª VT De Goiânia 17ª VT De Goiânia 18ª VT De Goiânia 2ª VT De Anápolis 3ª VT De Anápolis 4ª VT De Anápolis 1ª VT De Aparecida De Goiânia 2ª VT De Aparecida De Goiânia 3ª VT De Aparecida De Goiânia VT DE Jataí VT DE Goiatuba VT DE Caldas Novas VT DE Ceres VT DE São Luís de Montes Belos VT DE Goiás VT DE Goianésia VT DE Inhumas	# Grupo 06 – Acima de 2500 VT De Valparaíso de Goiás

PRAZO MÉDIO ENTRE O INÍCIO E O ENCERRAMENTO DA LIQUIDAÇÃO DE TODAS AS VARAS DO TRABALHO

Data de encerramento da liquidação entre 1/1/2019 e 31/12/2019 23:59:59

ORDINÁRIO

Qtd. Processos	Prazo Médio (dias)
13.224	110,87

Vara do Trabalho	Qtd Processos	Prazo Médio	Ranking
2ª VARA DO TRABALHO DE ANÁPOLIS	158	9,49	1°
VARA DO TRABALHO DE LUZIÂNIA	281	45,81	2°
1ª VARA DO TRABALHO DE GOIÂNIA	331	56,72	3°
VARA DO TRABALHO DE VALPARAÍSO DE GOIÁS	310	61,53	4°
VARA DO TRABALHO DE CATALÃO	435	63,38	5°
16ª VARA DO TRABALHO DE GOIÂNIA	294	63,63	6°
6ª VARA DO TRABALHO DE GOIÂNIA	286	66,9	7°
1ª VARA DO TRABALHO DE RIO VERDE	416	67,47	8°
VARA DO TRABALHO DE POSSE	7	68,43	9°
3ª VARA DO TRABALHO DE RIO VERDE	360	68,7	10°
13ª VARA DO TRABALHO DE GOIÂNIA	251	70,24	11°
18ª VARA DO TRABALHO DE GOIÂNIA	271	74,86	12°
15ª VARA DO TRABALHO DE GOIÂNIA	190	79,58	13°
14ª VARA DO TRABALHO DE GOIÂNIA	257	80,17	14°
VARA DO TRABALHO DE GOIANÉSIA	174	80,81	15°
VARA DO TRABALHO DE GOIÁS	95	81,56	16°
VARA DO TRABALHO DE CERES	87	84,37	17°
1ª VARA DO TRABALHO DE ITUMBIARA	130	87,72	18°
3ª VARA DO TRABALHO DE ANÁPOLIS	231	89,23	19°
VARA DO TRABALHO DE PALMEIRAS	75	90,68	20°
8ª VARA DO TRABALHO DE GOIÂNIA	445	97,95	21°
5ª VARA DO TRABALHO DE GOIÂNIA	350	99,97	22°
VARA DO TRABALHO DE JATAÍ	145	102,86	23°
2ª VARA DO TRABALHO DE APARECIDA DE GOIÂNIA	388	103,62	24°
4ª VARA DO TRABALHO DE ANÁPOLIS	239	106,36	25°
VARA DO TRABALHO DE QUIRINÓPOLIS	200	109,48	26°

PRAZO MÉDIO ENTRE O INÍCIO E O ENCERRAMENTO DA LIQUIDAÇÃO DE TODAS AS VARAS DO TRABALHO

ORDINÁRIO

Qtd. Processos	Prazo Médio (dias)
13.224	110,87

Vara do Trabalho	Qtd Processos	Prazo Médio	Ranking
2ª VARA DO TRABALHO DE ITUMBIARA	174	112,06	27°
VARA DO TRABALHO DE GOIATUBA	136	112,6	28°
2ª VARA DO TRABALHO DE GOIÂNIA	497	113,68	29°
1ª VARA DO TRABALHO DE APARECIDA DE GOIÂNIA	278	115,01	30°
7ª VARA DO TRABALHO DE GOIÂNIA	275	121,31	31°
VARA DO TRABALHO DE CALDAS NOVAS	163	123,55	32°
VARA DO TRABALHO DE FORMOSA	217	126,59	33°
2ª VARA DO TRABALHO DE RIO VERDE	463	126,63	34°
10ª VARA DO TRABALHO DE GOIÂNIA	293	127,24	35°
17ª VARA DO TRABALHO DE GOIÂNIA	380	128,17	36°
11ª VARA DO TRABALHO DE GOIÂNIA	335	129,58	37°
3ª VARA DO TRABALHO DE APARECIDA DE GOIÂNIA	236	131,8	38°
4ª VARA DO TRABALHO DE GOIÂNIA	366	135,97	39°
VARA DO TRABALHO DE URUAÇU	574	138,14	40°
4ª VARA DO TRABALHO DE RIO VERDE	353	140,62	41°
1ª VARA DO TRABALHO DE ANÁPOLIS	197	142,3	42°
9ª VARA DO TRABALHO DE GOIÂNIA	335	163,8	43°
12ª VARA DO TRABALHO DE GOIÂNIA	400	169,65	44°
3ª VARA DO TRABALHO DE GOIÂNIA	443	181,19	45°
VARA DO TRABALHO DE MINEIROS	316	187,04	46°
VARA DO TRABALHO DE SÃO LUIS DE MONTES BELOS	185	207,44	47°
VARA DO TRABALHO DE INHUMAS	202	208,19	48°

PRAZO MÉDIO ENTRE O INÍCIO E O ENCERRAMENTO DA LIQUIDAÇÃO - 6ª VARA DO TRABALHO DE GOIÂNIA

Data de encerramento da liquidação entre 1/1/2019 e 31/12/2019 23:59:59

6ª VARA DO TRABALHO DE GOIÂNIA

ORDINÁRIO

Qtd	Prazo Médio
286	66,9

Nr. Processo	Início	Homolog.	Prazo
ACP - 0011999-47.2016.5.18.0006	11/04/18	27/05/19	411
ConPag - 0011271-35.2018.5.18.0006	26/04/19	29/05/19	33
ET - 0012075-37.2017.5.18.0006	30/04/19	16/05/19	16
HoTrEx - 0010515-89.2019.5.18.0006	16/07/19	16/08/19	31
IAFG - 0010261-87.2017.5.18.0006	09/01/19	16/01/19	7
IAFG - 0236000-59.2009.5.18.0006	20/11/18	23/04/19	154
RTAlç - 0010331-15.2019.5.18.0013	16/09/19	16/09/19	0
RTAlç - 0010731-84.2018.5.18.0006	21/08/19	11/10/19	51
RTAlç - 0010759-52.2018.5.18.0006	17/06/19	17/06/19	0
RTAlç - 0010768-14.2018.5.18.0006	04/04/19	26/06/19	83
RTAlç - 0010784-65.2018.5.18.0006	27/02/19	27/03/19	28
RTOrd - 0000079-81.2013.5.18.0006	02/05/19	14/11/19	196
RTOrd - 0000216-97.2012.5.18.0006	07/11/18	17/01/19	71
RTOrd - 0000316-86.2011.5.18.0006	22/05/19	22/05/19	0
RTOrd - 0000353-79.2012.5.18.0006	07/02/19	19/11/19	285
RTOrd - 0000890-46.2010.5.18.0006	03/07/19	29/07/19	26
RTOrd - 0001171-31.2012.5.18.0006	02/05/19	04/09/19	125
RTOrd - 0001253-62.2012.5.18.0006	19/07/17	08/03/19	597
RTOrd - 0001611-27.2012.5.18.0006	18/03/19	27/05/19	70
RTOrd - 0001828-70.2012.5.18.0006	03/05/19	18/11/19	199
RTOrd - 0002231-73.2011.5.18.0006	08/02/19	27/02/19	19
RTOrd - 0002328-10.2010.5.18.0006	02/05/19	11/06/19	40

Legenda:
- Início : data do início da liquidação
- Homolog : data da decisão homologatória dos cálculos
- Prazo: O prazo médio entre a data da decisão homologatória dos cálculos e a data do início da liquidação .

PRAZO MÉDIO ENTRE O INÍCIO E O ENCERRAMENTO DA LIQUIDAÇÃO - 6ª VARA DO TRABALHO DE GOIÂNIA

6ª VARA DO TRABALHO DE GOIÂNIA

ORDINÁRIO

Qtd	Prazo Médio
286	66,9

Nr. Processo	Início	Homolog.	Prazo
RTOrd - 0010003-43.2018.5.18.0006	05/07/19	18/09/19	75
RTOrd - 0010003-82.2014.5.18.0006	22/11/17	15/04/19	509
RTOrd - 0010008-65.2018.5.18.0006	29/11/18	16/05/19	168
RTOrd - 0010009-41.2018.5.18.0009	14/11/18	08/01/19	55
RTOrd - 0010016-42.2018.5.18.0006	27/06/19	09/07/19	12
RTOrd - 0010016-76.2017.5.18.0006	20/09/19	20/09/19	0
RTOrd - 0010019-94.2018.5.18.0006	22/03/19	10/04/19	19
RTOrd - 0010046-64.2015.5.18.0012	27/08/18	25/03/19	210
RTOrd - 0010064-35.2017.5.18.0006	30/04/19	18/06/19	49
RTOrd - 0010067-87.2017.5.18.0006	26/03/19	04/06/19	70
RTOrd - 0010093-85.2017.5.18.0006	27/02/19	19/03/19	20
RTOrd - 0010098-73.2018.5.18.0006	08/01/19	08/01/19	0
RTOrd - 0010106-16.2019.5.18.0006	30/07/19	16/08/19	17
RTOrd - 0010109-39.2017.5.18.0006	25/09/18	08/01/19	105
RTOrd - 0010116-25.2017.5.18.0008	27/06/19	12/07/19	15
RTOrd - 0010144-38.2013.5.18.0006	07/03/19	08/03/19	1
RTOrd - 0010162-61.2019.5.18.0002	11/10/19	11/10/19	0
RTOrd - 0010175-48.2019.5.18.0006	11/06/19	24/06/19	13
RTOrd - 0010183-64.2015.5.18.0006	27/06/19	22/10/19	117
RTOrd - 0010187-04.2015.5.18.0006	10/01/19	15/07/19	186
RTOrd - 0010199-18.2015.5.18.0006	09/05/19	03/06/19	25
RTOrd - 0010206-05.2018.5.18.0006	15/02/19	15/02/19	0
RTOrd - 0010206-68.2019.5.18.0006	24/07/19	22/08/19	29
RTOrd - 0010247-69.2018.5.18.0006	11/10/18	05/02/19	117
RTOrd - 0010293-29.2016.5.18.0006	06/11/19	06/11/19	0

Legenda:
- Início : data do início da liquidação
- Homolog : data da decisão homologatória dos cálculos
- Prazo: O prazo médio entre a data da decisão homologatória dos cálculos e a data do início da liquidação .

PRAZO MÉDIO ENTRE O INÍCIO E O ENCERRAMENTO DA LIQUIDAÇÃO - 6ª VARA DO TRABALHO DE GOIÂNIA

6ª VARA DO TRABALHO DE GOIÂNIA

ORDINÁRIO

Qtd	Prazo Médio
286	66,9

Nr. Processo	Início	Homolog.	Prazo
RTOrd - 0010310-94.2018.5.18.0006	24/01/19	14/11/19	294
RTOrd - 0010317-86.2018.5.18.0006	12/06/19	04/09/19	84
RTOrd - 0010330-85.2018.5.18.0006	24/01/19	24/01/19	0
RTOrd - 0010332-55.2018.5.18.0006	23/05/19	03/07/19	41
RTOrd - 0010334-93.2016.5.18.0006	09/01/19	28/01/19	19
RTOrd - 0010352-12.2019.5.18.0006	29/08/19	29/08/19	0
RTOrd - 0010358-24.2016.5.18.0006	30/04/19	18/07/19	79
RTOrd - 0010361-76.2016.5.18.0006	05/07/19	05/07/19	0
RTOrd - 0010368-68.2016.5.18.0006	13/08/18	02/04/19	232
RTOrd - 0010369-24.2014.5.18.0006	31/03/17	08/10/19	921
RTOrd - 0010383-03.2017.5.18.0006	29/11/18	08/01/19	40
RTOrd - 0010404-76.2017.5.18.0006	07/03/19	25/03/19	18
RTOrd - 0010422-97.2017.5.18.0006	08/03/19	14/03/19	6
RTOrd - 0010435-96.2017.5.18.0006	14/11/18	08/01/19	55
RTOrd - 0010442-93.2014.5.18.0006	20/03/19	03/04/19	14
RTOrd - 0010443-73.2017.5.18.0006	03/06/19	19/08/19	77
RTOrd - 0010451-50.2017.5.18.0006	09/01/19	15/01/19	6
RTOrd - 0010452-35.2017.5.18.0006	14/11/18	26/04/19	163
RTOrd - 0010462-45.2018.5.18.0006	09/11/18	12/03/19	123
RTOrd - 0010468-18.2019.5.18.0006	20/05/19	11/06/19	22
RTOrd - 0010483-26.2015.5.18.0006	01/04/19	11/06/19	71
RTOrd - 0010484-93.2015.5.18.0011	28/03/19	29/08/19	154
RTOrd - 0010499-09.2017.5.18.0006	20/09/19	11/10/19	21
RTOrd - 0010499-34.2016.5.18.0009	23/04/18	27/05/19	399
RTOrd - 0010502-95.2016.5.18.0006	21/01/19	21/01/19	0

Legenda:
- Início : data do início da liquidação
- Homolog : data da decisão homologatória dos cálculos
- Prazo: O prazo médio entre a data da decisão homologatória dos cálculos e a data do início da liquidação .

PRAZO MÉDIO ENTRE O INÍCIO E O ENCERRAMENTO DA LIQUIDAÇÃO - 6ª VARA DO TRABALHO DE GOIÂNIA

6ª VARA DO TRABALHO DE GOIÂNIA

ORDINÁRIO

Qtd	Prazo Médio
286	66,9

Nr. Processo	Início	Homolog.	Prazo
RTOrd - 0010505-16.2017.5.18.0006	20/09/19	08/11/19	49
RTOrd - 0010536-70.2016.5.18.0006	02/04/19	18/06/19	77
RTOrd - 0010545-61.2018.5.18.0006	04/04/19	29/05/19	55
RTOrd - 0010554-86.2019.5.18.0006	30/09/19	20/11/19	51
RTOrd - 0010571-93.2017.5.18.0006	29/05/19	13/08/19	76
RTOrd - 0010572-15.2016.5.18.0006	07/03/19	13/05/19	67
RTOrd - 0010583-10.2017.5.18.0006	27/06/19	22/08/19	56
RTOrd - 0010584-58.2018.5.18.0006	05/02/19	21/02/19	16
RTOrd - 0010590-65.2018.5.18.0006	21/08/19	21/08/19	0
RTOrd - 0010592-69.2017.5.18.0006	07/03/19	20/03/19	13
RTOrd - 0010603-64.2018.5.18.0006	23/04/19	23/04/19	0
RTOrd - 0010623-55.2018.5.18.0006	22/03/19	22/03/19	0
RTOrd - 0010644-31.2018.5.18.0006	28/05/19	28/05/19	0
RTOrd - 0010656-16.2016.5.18.0006	22/02/19	30/04/19	67
RTOrd - 0010659-97.2018.5.18.0006	12/04/19	30/05/19	48
RTOrd - 0010664-22.2018.5.18.0006	12/03/19	12/03/19	0
RTOrd - 0010675-51.2018.5.18.0006	11/03/19	27/03/19	16
RTOrd - 0010680-78.2015.5.18.0006	30/08/18	25/01/19	148
RTOrd - 0010685-61.2019.5.18.0006	30/09/19	20/11/19	51
RTOrd - 0010700-06.2014.5.18.0006	14/11/18	15/01/19	62
RTOrd - 0010706-37.2019.5.18.0006	09/09/19	29/10/19	50
RTOrd - 0010708-07.2019.5.18.0006	22/11/19	22/11/19	0
RTOrd - 0010712-83.2015.5.18.0006	10/05/18	21/02/19	287
RTOrd - 0010725-77.2018.5.18.0006	15/05/19	28/05/19	13
RTOrd - 0010730-71.2015.5.18.0017	17/07/18	14/01/19	181

Legenda:
- Início : data do início da liquidação
- Homolog : data da decisão homologatória dos cálculos
- Prazo: O prazo médio entre a data da decisão homologatória dos cálculos e a data do início da liquidação .

PRAZO MÉDIO ENTRE O INÍCIO E O ENCERRAMENTO DA LIQUIDAÇÃO - 6ª VARA DO TRABALHO DE GOIÂNIA

6ª VARA DO TRABALHO DE GOIÂNIA

ORDINÁRIO

Qtd	Prazo Médio
286	66,9

Nr. Processo	Início	Homolog.	Prazo
RTOrd - 0010736-09.2018.5.18.0006	20/09/19	11/10/19	21
RTOrd - 0010743-35.2017.5.18.0006	25/03/19	10/04/19	16
RTOrd - 0010744-83.2018.5.18.0006	03/12/19	03/12/19	0
RTOrd - 0010745-05.2017.5.18.0006	11/02/19	02/04/19	50
RTOrd - 0010745-39.2016.5.18.0006	11/10/18	23/01/19	104
RTOrd - 0010747-38.2018.5.18.0006	31/05/19	24/06/19	24
RTOrd - 0010750-94.2017.5.18.0016	31/05/19	15/08/19	76
RTOrd - 0010756-97.2018.5.18.0006	06/09/19	16/10/19	40
RTOrd - 0010791-96.2014.5.18.0006	22/07/19	19/11/19	120
RTOrd - 0010797-98.2017.5.18.0006	03/06/19	15/07/19	42
RTOrd - 0010823-62.2018.5.18.0006	16/04/19	11/06/19	56
RTOrd - 0010824-18.2016.5.18.0006	04/11/19	04/11/19	0
RTOrd - 0010826-17.2018.5.18.0006	27/06/19	03/07/19	6
RTOrd - 0010827-36.2017.5.18.0006	09/01/19	05/02/19	27
RTOrd - 0010842-05.2017.5.18.0006	29/01/19	22/02/19	24
RTOrd - 0010856-52.2018.5.18.0006	07/06/19	11/10/19	126
RTOrd - 0010862-62.2018.5.18.0005	31/05/19	29/08/19	90
RTOrd - 0010875-92.2017.5.18.0006	21/02/19	28/03/19	35
RTOrd - 0010878-13.2018.5.18.0006	11/03/19	26/04/19	46
RTOrd - 0010878-47.2017.5.18.0006	17/07/19	17/07/19	0
RTOrd - 0010881-65.2018.5.18.0006	15/10/19	15/10/19	0
RTOrd - 0010890-61.2017.5.18.0006	20/09/19	07/11/19	48
RTOrd - 0010895-49.2018.5.18.0006	11/01/19	11/01/19	0
RTOrd - 0010903-89.2019.5.18.0006	22/11/19	22/11/19	0
RTOrd - 0010908-48.2018.5.18.0006	27/06/19	12/08/19	46

Legenda:
- Início : data do início da liquidação
- Homolog : data da decisão homologatória dos cálculos
- Prazo: O prazo médio entre a data da decisão homologatória dos cálculos e a data do início da liquidação .

PRAZO MÉDIO ENTRE O INÍCIO E O ENCERRAMENTO DA LIQUIDAÇÃO - 6ª VARA DO TRABALHO DE GOIÂNIA

6ª VARA DO TRABALHO DE GOIÂNIA

ORDINÁRIO

Qtd	Prazo Médio
286	66,9

Nr. Processo	Início	Homolog.	Prazo
RTOrd - 0010918-07.2018.5.18.0002	20/09/19	19/11/19	60
RTOrd - 0010919-77.2018.5.18.0006	16/10/19	29/10/19	13
RTOrd - 0010921-81.2017.5.18.0006	27/11/18	09/01/19	43
RTOrd - 0010924-02.2018.5.18.0006	21/08/19	21/08/19	0
RTOrd - 0010936-16.2018.5.18.0006	18/11/19	03/12/19	15
RTOrd - 0010949-20.2015.5.18.0006	08/01/19	08/01/19	0
RTOrd - 0010961-63.2017.5.18.0006	11/10/19	12/11/19	32
RTOrd - 0010963-96.2018.5.18.0006	04/09/19	04/09/19	0
RTOrd - 0010968-21.2018.5.18.0006	20/09/19	29/10/19	39
RTOrd - 0010971-10.2017.5.18.0006	31/05/19	17/09/19	109
RTOrd - 0010976-03.2015.5.18.0006	04/12/18	08/01/19	35
RTOrd - 0010996-52.2019.5.18.0006	27/08/19	04/09/19	8
RTOrd - 0011001-11.2018.5.18.0006	04/04/19	04/04/19	0
RTOrd - 0011001-45.2017.5.18.0006	29/04/19	11/10/19	165
RTOrd - 0011003-49.2016.5.18.0006	28/05/19	24/06/19	27
RTOrd - 0011005-82.2017.5.18.0006	21/08/19	16/09/19	26
RTOrd - 0011007-18.2018.5.18.0006	17/06/19	17/06/19	0
RTOrd - 0011009-22.2017.5.18.0006	15/02/19	15/02/19	0
RTOrd - 0011012-40.2018.5.18.0006	15/10/19	15/10/19	0
RTOrd - 0011014-49.2014.5.18.0006	07/03/19	17/07/19	132
RTOrd - 0011017-10.2014.5.18.0004	29/01/18	24/01/19	360
RTOrd - 0011018-04.2014.5.18.0001	20/04/17	21/02/19	672
RTOrd - 0011026-29.2015.5.18.0006	21/08/19	06/09/19	16
RTOrd - 0011036-39.2016.5.18.0006	07/03/19	20/03/19	13
RTOrd - 0011043-36.2018.5.18.0014	20/09/19	17/10/19	27

Legenda:
- Início : data do início da liquidação
- Homolog : data da decisão homologatória dos cálculos
- Prazo: O prazo médio entre a data da decisão homologatória dos cálculos e a data do início da liquidação .

PRAZO MÉDIO ENTRE O INÍCIO E O ENCERRAMENTO DA LIQUIDAÇÃO - 6ª VARA DO TRABALHO DE GOIÂNIA

6ª VARA DO TRABALHO DE GOIÂNIA

ORDINÁRIO

Qtd	Prazo Médio
286	66,9

Nr. Processo	Início	Homolog.	Prazo
RTOrd - 0011047-97.2018.5.18.0006	29/04/19	29/04/19	0
RTOrd - 0011053-07.2018.5.18.0006	28/05/19	08/07/19	41
RTOrd - 0011053-46.2014.5.18.0006	07/03/19	08/10/19	215
RTOrd - 0011059-14.2018.5.18.0006	21/11/19	21/11/19	0
RTOrd - 0011066-40.2017.5.18.0006	20/08/19	29/08/19	9
RTOrd - 0011067-93.2015.5.18.0006	02/04/19	31/05/19	59
RTOrd - 0011071-28.2018.5.18.0006	07/06/19	17/06/19	10
RTOrd - 0011072-47.2017.5.18.0006	27/02/19	27/02/19	0
RTOrd - 0011082-57.2018.5.18.0006	27/06/19	22/07/19	25
RTOrd - 0011083-76.2017.5.18.0006	31/05/19	10/09/19	102
RTOrd - 0011086-31.2017.5.18.0006	29/11/18	27/03/19	118
RTOrd - 0011087-79.2018.5.18.0006	08/03/19	08/03/19	0
RTOrd - 0011095-90.2017.5.18.0006	11/10/18	15/04/19	186
RTOrd - 0011111-10.2018.5.18.0006	12/06/19	12/06/19	0
RTOrd - 0011116-34.2015.5.18.0007	25/03/19	14/05/19	50
RTOrd - 0011120-69.2018.5.18.0006	03/06/19	14/08/19	72
RTOrd - 0011121-54.2018.5.18.0006	20/02/19	01/03/19	9
RTOrd - 0011137-42.2017.5.18.0006	07/03/19	07/03/19	0
RTOrd - 0011140-60.2018.5.18.0006	31/07/19	16/08/19	16
RTOrd - 0011142-30.2018.5.18.0006	29/05/19	29/05/19	0
RTOrd - 0011145-19.2017.5.18.0006	13/02/19	13/02/19	0
RTOrd - 0011165-78.2015.5.18.0006	09/01/19	01/07/19	173
RTOrd - 0011171-17.2017.5.18.0006	14/11/18	13/02/19	91
RTOrd - 0011176-39.2017.5.18.0006	27/06/19	12/09/19	77
RTOrd - 0011180-13.2016.5.18.0006	02/04/19	23/04/19	21

Legenda:
- Início : data do início da liquidação
- Homolog : data da decisão homologatória dos cálculos
- Prazo: O prazo médio entre a data da decisão homologatória dos cálculos e a data do início da liquidação .

PRAZO MÉDIO ENTRE O INÍCIO E O ENCERRAMENTO DA LIQUIDAÇÃO - 6ª VARA DO TRABALHO DE GOIÂNIA

6ª VARA DO TRABALHO DE GOIÂNIA

ORDINÁRIO

Qtd	Prazo Médio
286	66,9

Nr. Processo	Início	Homolog.	Prazo
RTOrd - 0011181-27.2018.5.18.0006	02/05/19	13/05/19	11
RTOrd - 0011184-16.2017.5.18.0006	03/06/19	02/07/19	29
RTOrd - 0011186-54.2015.5.18.0006	17/07/18	09/01/19	176
RTOrd - 0011218-25.2016.5.18.0006	29/04/19	17/06/19	49
RTOrd - 0011219-73.2017.5.18.0006	20/02/19	20/02/19	0
RTOrd - 0011222-96.2015.5.18.0006	13/08/19	13/08/19	0
RTOrd - 0011229-54.2016.5.18.0006	09/01/19	09/01/19	0
RTOrd - 0011232-43.2015.5.18.0006	02/04/19	03/06/19	62
RTOrd - 0011235-27.2017.5.18.0006	05/06/19	12/06/19	7
RTOrd - 0011236-12.2017.5.18.0006	14/03/19	06/05/19	53
RTOrd - 0011242-53.2016.5.18.0006	05/07/19	12/08/19	38
RTOrd - 0011244-86.2017.5.18.0006	10/04/19	12/06/19	63
RTOrd - 0011247-12.2015.5.18.0006	11/02/19	12/06/19	121
RTOrd - 0011260-45.2014.5.18.0006	09/01/19	17/01/19	8
RTOrd - 0011262-73.2018.5.18.0006	28/10/19	05/12/19	38
RTOrd - 0011263-58.2018.5.18.0006	22/07/19	20/08/19	29
RTOrd - 0011278-27.2018.5.18.0006	11/01/19	11/01/19	0
RTOrd - 0011280-31.2017.5.18.0006	09/01/19	28/01/19	19
RTOrd - 0011283-49.2018.5.18.0006	02/07/19	12/07/19	10
RTOrd - 0011289-56.2018.5.18.0006	13/02/19	13/02/19	0
RTOrd - 0011292-11.2018.5.18.0006	10/06/19	01/07/19	21
RTOrd - 0011328-87.2017.5.18.0006	11/03/19	25/03/19	14
RTOrd - 0011329-72.2017.5.18.0006	13/11/18	15/01/19	63
RTOrd - 0011330-23.2018.5.18.0006	27/06/19	27/06/19	0
RTOrd - 0011332-90.2018.5.18.0006	23/09/19	11/11/19	49

Legenda:
- Início : data do início da liquidação
- Homolog : data da decisão homologatória dos cálculos
- Prazo: O prazo médio entre a data da decisão homologatória dos cálculos e a data do início da liquidação .

PRAZO MÉDIO ENTRE O INÍCIO E O ENCERRAMENTO DA LIQUIDAÇÃO - 6ª VARA DO TRABALHO DE GOIÂNIA

6ª VARA DO TRABALHO DE GOIÂNIA

ORDINÁRIO

Qtd	Prazo Médio
286	66,9

Nr. Processo	Início	Homolog.	Prazo
RTOrd - 0011345-60.2016.5.18.0006	07/03/19	13/05/19	67
RTOrd - 0011348-15.2016.5.18.0006	23/04/18	15/04/19	357
RTOrd - 0011356-21.2018.5.18.0006	28/06/19	17/07/19	19
RTOrd - 0011358-25.2017.5.18.0006	27/06/19	12/08/19	46
RTOrd - 0011360-92.2017.5.18.0006	15/08/19	15/08/19	0
RTOrd - 0011362-78.2016.5.18.0012	17/10/19	02/12/19	46
RTOrd - 0011366-36.2016.5.18.0006	31/05/19	04/09/19	96
RTOrd - 0011372-72.2018.5.18.0006	18/09/19	18/09/19	0
RTOrd - 0011380-49.2018.5.18.0006	15/05/19	27/06/19	43
RTOrd - 0011384-23.2017.5.18.0006	11/03/19	20/03/19	9
RTOrd - 0011406-18.2016.5.18.0006	29/11/18	15/01/19	47
RTOrd - 0011412-54.2018.5.18.0006	26/03/19	15/04/19	20
RTOrd - 0011417-13.2017.5.18.0006	27/06/19	13/08/19	47
RTOrd - 0011432-79.2017.5.18.0006	02/04/19	30/05/19	58
RTOrd - 0011447-53.2014.5.18.0006	27/06/19	14/08/19	48
RTOrd - 0011457-29.2016.5.18.0006	14/03/19	13/05/19	60
RTOrd - 0011459-96.2016.5.18.0006	03/06/19	01/07/19	28
RTOrd - 0011472-27.2018.5.18.0006	11/03/19	11/03/19	0
RTOrd - 0011488-54.2013.5.18.0006	11/10/19	11/10/19	0
RTOrd - 0011502-33.2016.5.18.0006	25/03/19	16/05/19	52
RTOrd - 0011505-17.2018.5.18.0006	22/07/19	20/08/19	29
RTOrd - 0011510-39.2018.5.18.0006	25/09/19	11/10/19	16
RTOrd - 0011512-09.2018.5.18.0006	26/04/19	17/06/19	52
RTOrd - 0011523-17.2018.5.18.0013	11/03/19	11/03/19	0
RTOrd - 0011528-36.2013.5.18.0006	29/11/18	09/01/19	41

Legenda:
- Início : data do início da liquidação
- Homolog : data da decisão homologatória dos cálculos
- Prazo: O prazo médio entre a data da decisão homologatória dos cálculos e a data do início da liquidação .

PRAZO MÉDIO ENTRE O INÍCIO E O ENCERRAMENTO DA LIQUIDAÇÃO - 6ª VARA DO TRABALHO DE GOIÂNIA

6ª VARA DO TRABALHO DE GOIÂNIA

ORDINÁRIO

Qtd	Prazo Médio
286	66,9

Nr. Processo	Início	Homolog.	Prazo
RTOrd - 0011534-38.2016.5.18.0006	07/03/19	13/05/19	67
RTOrd - 0011535-52.2018.5.18.0006	17/07/19	24/07/19	7
RTOrd - 0011538-07.2018.5.18.0006	21/08/19	01/10/19	41
RTOrd - 0011541-59.2018.5.18.0006	07/03/19	19/03/19	12
RTOrd - 0011545-04.2015.5.18.0006	29/11/18	03/10/19	308
RTOrd - 0011545-33.2017.5.18.0006	27/05/19	17/06/19	21
RTOrd - 0011556-28.2018.5.18.0006	07/10/19	22/11/19	46
RTOrd - 0011566-72.2018.5.18.0006	23/09/19	23/09/19	0
RTOrd - 0011570-80.2016.5.18.0006	03/06/19	19/08/19	77
RTOrd - 0011574-83.2017.5.18.0006	29/11/18	13/08/19	257
RTOrd - 0011594-74.2017.5.18.0006	31/05/19	09/07/19	39
RTOrd - 0011612-61.2018.5.18.0006	03/06/19	02/07/19	29
RTOrd - 0011614-31.2018.5.18.0006	21/06/19	12/08/19	52
RTOrd - 0011620-43.2015.5.18.0006	14/11/18	15/01/19	62
RTOrd - 0011622-76.2016.5.18.0006	07/03/19	02/05/19	56
RTOrd - 0011624-46.2016.5.18.0006	13/11/18	21/02/19	100
RTOrd - 0011628-83.2016.5.18.0006	27/09/19	29/10/19	32
RTOrd - 0011636-89.2018.5.18.0006	22/05/19	03/06/19	12
RTOrd - 0011672-05.2016.5.18.0006	17/01/19	17/01/19	0
RTOrd - 0011685-67.2017.5.18.0006	20/09/19	22/10/19	32
RTOrd - 0011686-23.2015.5.18.0006	27/03/19	05/06/19	70
RTOrd - 0011694-29.2017.5.18.0006	21/08/19	07/11/19	78
RTOrd - 0011695-48.2016.5.18.0006	11/10/18	17/01/19	98
RTOrd - 0011724-64.2017.5.18.0006	09/01/19	09/01/19	0
RTOrd - 0011732-41.2017.5.18.0006	29/11/18	08/01/19	40

Legenda:
- Início : data do início da liquidação
- Homolog : data da decisão homologatória dos cálculos
- Prazo: O prazo médio entre a data da decisão homologatória dos cálculos e a data do início da liquidação .

PRAZO MÉDIO ENTRE O INÍCIO E O ENCERRAMENTO DA LIQUIDAÇÃO - 6ª VARA DO TRABALHO DE GOIÂNIA

6ª VARA DO TRABALHO DE GOIÂNIA

ORDINÁRIO

Qtd	Prazo Médio
286	66,9

Nr. Processo	Início	Homolog.	Prazo
RTOrd - 0011748-29.2016.5.18.0006	22/03/19	12/06/19	82
RTOrd - 0011754-02.2017.5.18.0006	11/02/19	11/02/19	0
RTOrd - 0011764-80.2016.5.18.0006	25/03/19	28/06/19	95
RTOrd - 0011770-24.2015.5.18.0006	31/05/19	12/08/19	73
RTOrd - 0011771-38.2017.5.18.0006	18/12/18	24/01/19	37
RTOrd - 0011801-44.2015.5.18.0006	27/06/19	13/08/19	47
RTOrd - 0011807-17.2016.5.18.0006	30/04/19	23/07/19	84
RTOrd - 0011819-65.2015.5.18.0006	20/09/19	22/10/19	32
RTOrd - 0011828-56.2017.5.18.0006	11/02/19	09/05/19	87
RTOrd - 0011844-91.2014.5.18.0013	09/07/19	09/07/19	0
RTOrd - 0011849-32.2017.5.18.0006	22/07/19	30/09/19	70
RTOrd - 0011850-17.2017.5.18.0006	30/04/19	30/09/19	153
RTOrd - 0011861-46.2017.5.18.0006	28/06/19	15/08/19	48
RTOrd - 0011881-71.2016.5.18.0006	25/03/19	03/06/19	70
RTOrd - 0011896-06.2017.5.18.0006	09/07/19	19/08/19	41
RTOrd - 0011940-25.2017.5.18.0006	03/06/19	15/07/19	42
RTOrd - 0011945-53.2017.5.18.0004	07/03/19	08/05/19	62
RTOrd - 0011952-39.2017.5.18.0006	07/03/19	10/04/19	34
RTOrd - 0011957-61.2017.5.18.0006	09/01/19	11/02/19	33
RTOrd - 0011958-46.2017.5.18.0006	29/11/18	17/01/19	49
RTOrd - 0011960-16.2017.5.18.0006	29/11/18	21/01/19	53
RTOrd - 0011978-08.2015.5.18.0006	05/07/17	16/09/19	803
RTOrd - 0011985-29.2017.5.18.0006	09/01/19	21/02/19	43
RTOrd - 0011989-66.2017.5.18.0006	29/04/19	13/06/19	45
RTOrd - 0011998-28.2017.5.18.0006	13/03/19	13/03/19	0

Legenda:
- Início : data do início da liquidação
- Homolog : data da decisão homologatória dos cálculos
- Prazo: O prazo médio entre a data da decisão homologatória dos cálculos e a data do início da liquidação .

PRAZO MÉDIO ENTRE O INÍCIO E O ENCERRAMENTO DA LIQUIDAÇÃO - 6ª VARA DO TRABALHO DE GOIÂNIA

6ª VARA DO TRABALHO DE GOIÂNIA

ORDINÁRIO

Qtd	Prazo Médio
286	66,9

Nr. Processo	Início	Homolog.	Prazo
RTOrd - 0012005-20.2017.5.18.0006	07/03/19	22/03/19	15
RTOrd - 0012014-16.2016.5.18.0006	09/07/19	09/07/19	0
RTOrd - 0012027-78.2017.5.18.0006	29/11/18	09/01/19	41
RTOrd - 0012053-76.2017.5.18.0006	21/08/19	09/09/19	19
RTOrd - 0012058-69.2015.5.18.0006	11/02/19	27/05/19	105
RTOrd - 0012058-69.2015.5.18.0006	11/02/19	24/06/19	133
RTOrd - 0012060-05.2016.5.18.0006	09/01/19	17/06/19	159
RTOrd - 0012067-60.2017.5.18.0006	07/06/19	18/06/19	11
RTOrd - 0012072-19.2016.5.18.0006	28/06/19	04/11/19	129
RTOrd - 0012074-23.2015.5.18.0006	20/09/19	20/09/19	0
RTOrd - 0012134-53.2016.5.18.0008	09/01/19	11/06/19	153
RTOrd - 0012191-77.2016.5.18.0006	02/04/19	17/07/19	106
RTOrd - 0012192-28.2017.5.18.0006	25/03/19	02/05/19	38
RTOrd - 0159200-92.2006.5.18.0006	29/05/19	24/06/19	26

Legenda:
- Início : data do início da liquidação
- Homolog : data da decisão homologatória dos cálculos
- Prazo: O prazo médio entre a data da decisão homologatória dos cálculos e a data do início da liquidação .