

Conceituação

Tema	Prazos Processuais
Relatórios	Evolução Histórica Comparativo por VT Comparativo por Grupo Por Grupo Por VT Por Processo
Resumo	Apresenta o prazo médio entre o início e o encerramento da liquidação.
Descrição	<p>O prazo médio é obtido entre a data da decisão homologatória dos cálculos e a data do início da liquidação (da apresentação do cálculo, dos artigos ou arbitramento). Considerar os processos com decisão homologatória da liquidação no período de apuração. Devem ser excluídos os processos com liquidação encerrada por acordo.</p> <p>Os dados são extraídos baseando-se nos itens do e-Gestão:</p> <p>359 e 90359 - Do início até o encerramento da liquidação - rito sumaríssimo;</p> <p>371 e 90371 – Do início até o encerramento da liquidação - exceto rito sumaríssimo.</p>
Origem da informação	e-Gestão
Critérios e transformações	Coletado do e-Gestão, consolidado, otimizado e classificado para análise.
Análises possíveis	Prazo médio entre o início e o encerramento da liquidação, detalhado de forma geral, por grupo, por VT e por processo.



EVOLUÇÃO HISTÓRICA DOS PRAZOS PROCESSUAIS ENTRE O INÍCIO E O ENCERRAMENTO DA LIQUIDAÇÃO - 15ª VARA DO TRABALHO DE GOIÂNIA

Data de encerramento da liquidação entre 1/1/2019 e 31/12/2019 23:59:59

Rito	Qtd	Prazo Médio
ORDINÁRIO	190	79,58
SUMARÍSSIMO	105	49,28
Total/Média	295	68,8

Percentual de Processos por Rito

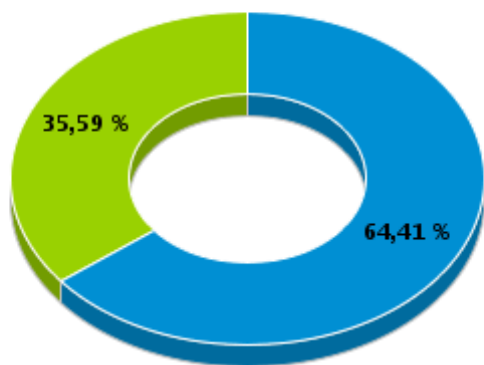

Rito

■ ORDINÁRIO ■ SUMARÍSSIMO

Prazo Médio por Rito

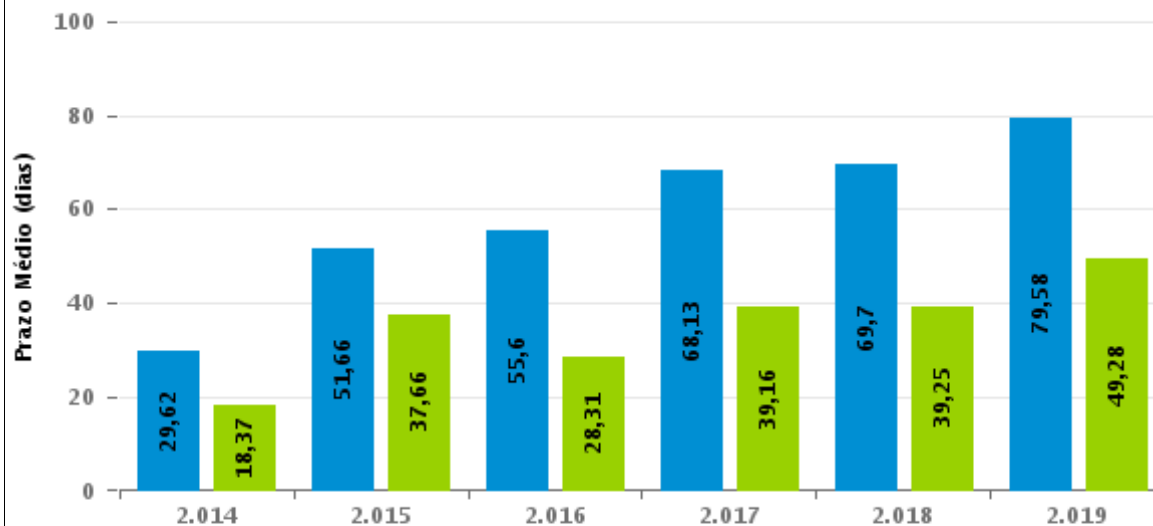

Para este exercício foram computados os processos até o mês de Dezembro/2.019

Rito

■ ORDINÁRIO ■ SUMARÍSSIMO



COMPARATIVO DO PRAZO MÉDIO ENTRE O INÍCIO E O ENCERRAMENTO DA LIQUIDAÇÃO - 15ª VARA DO TRABALHO DE GOIÂNIA

Data de encerramento da liquidação entre 1/1/2019 e 31/12/2019 23:59:59

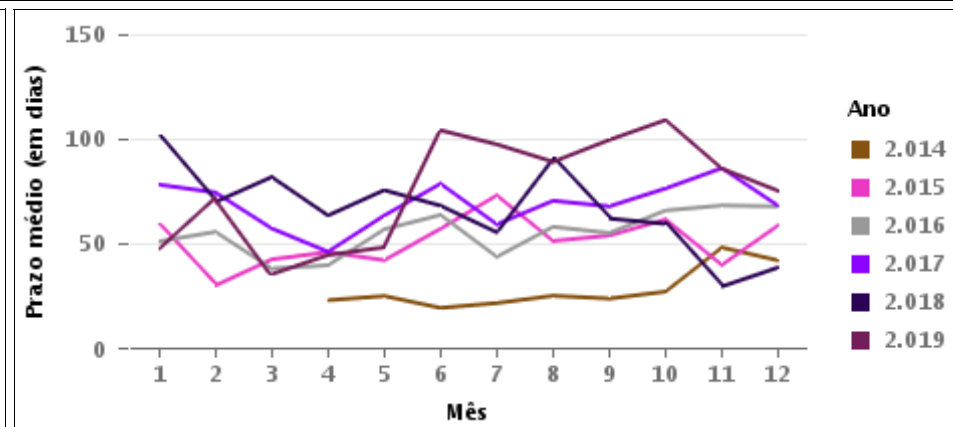
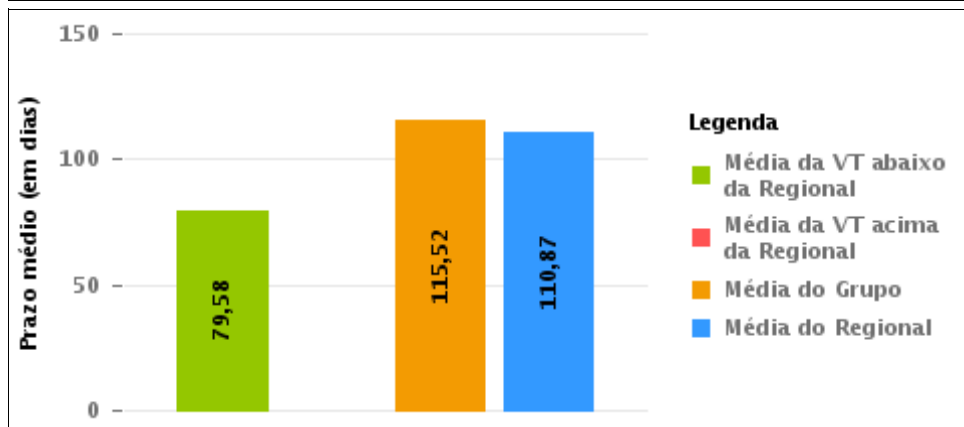
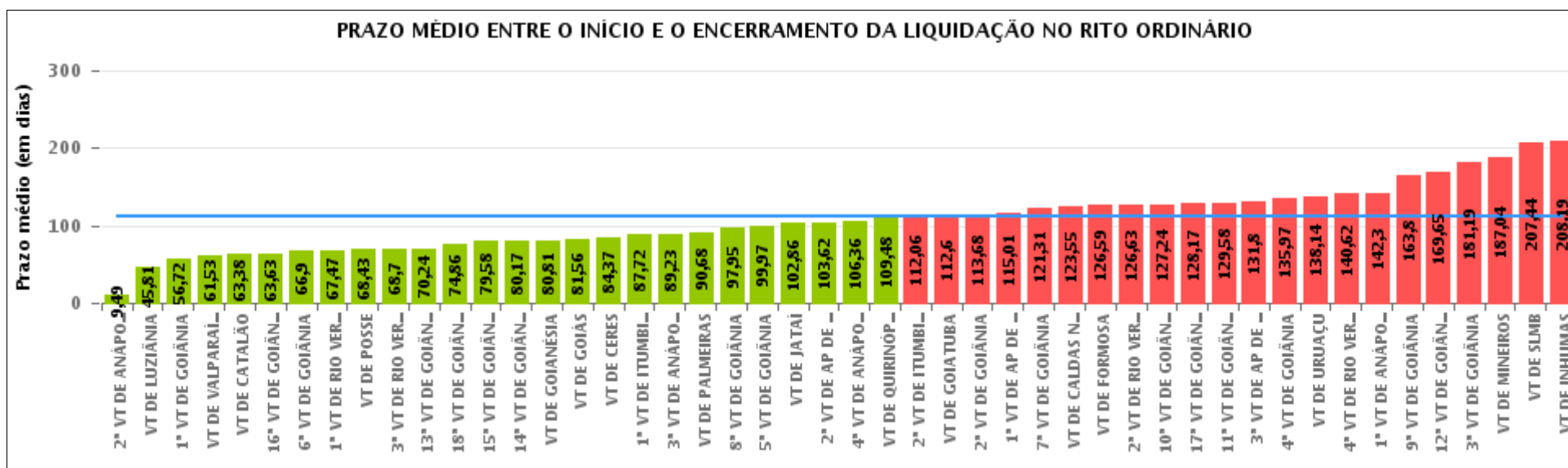

COMPARATIVO DO PRAZO MÉDIO ENTRE O INÍCIO E O ENCERRAMENTO DA LIQUIDAÇÃO ENTRE AS VARAS DO GRUPO

Data de encerramento da liquidação entre 1/1/2019 e 31/12/2019 23:59:59

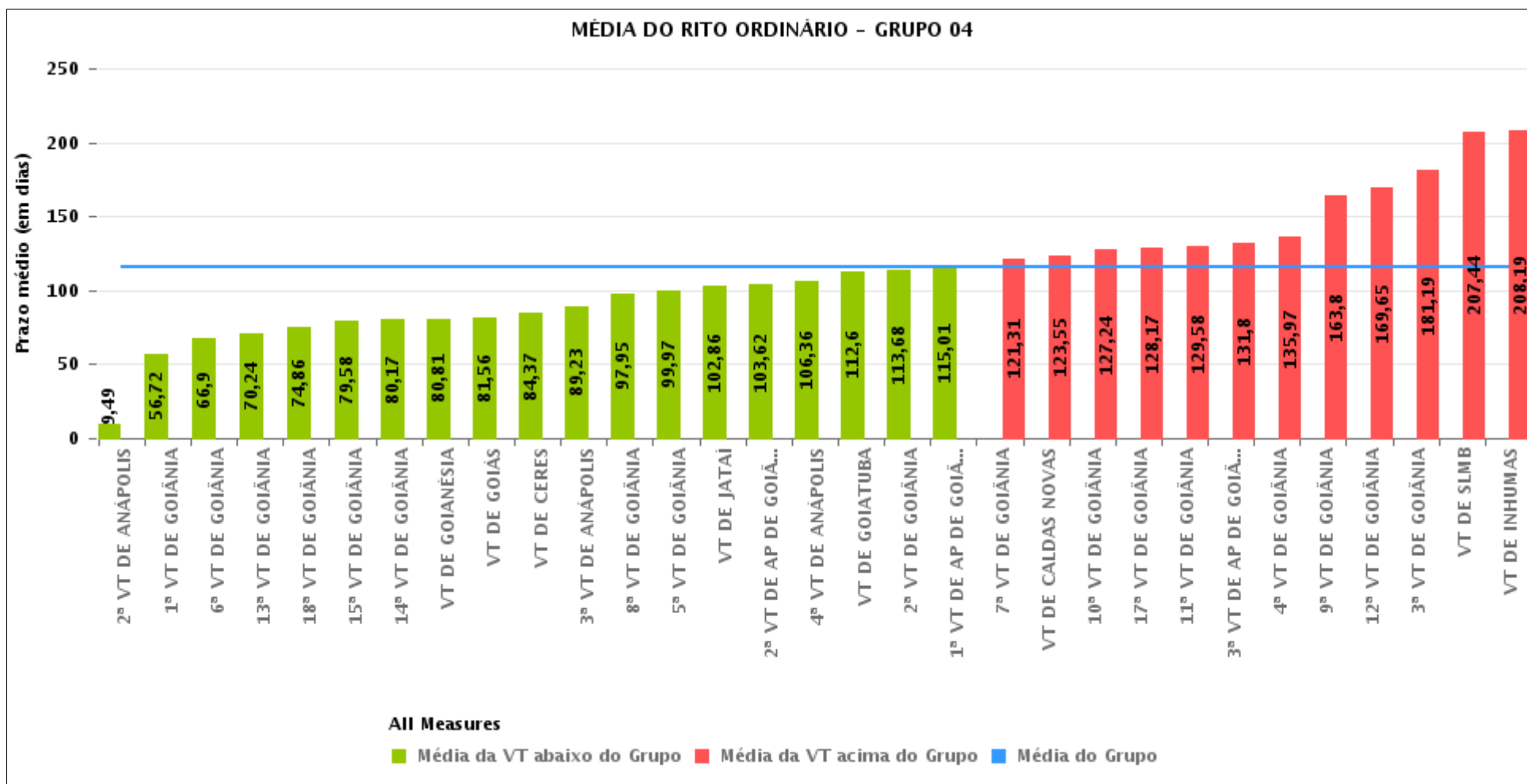



PRAZO MÉDIO ENTRE O INÍCIO E O ENCERRAMENTO DA LIQUIDAÇÃO POR GRUPO

Data de encerramento da liquidação entre 1/1/2019 e 31/12/2019 23:59:59

Rito	Grupo	Qtd. Processos	Prazo Médio (dias)	Ranking
ORDINÁRIO	GRUPO 06	310	61,53	1°
	GRUPO 01	7	68,43	2°
	GRUPO 05	1.584	87,4	3°
	GRUPO 02	75	90,68	4°
	GRUPO 04	8.422	115,52	5°
	GRUPO 03	2.826	116,23	6°

Legenda:	# Grupo 03 – De 1001 a 1500	# Grupo 04 – De 1501 a 2000	# Grupo 05 – De 2001 a 2500
# Grupo 01 – Até 750 VT de Posse	1ª VT De Anápolis 1ª VT De Rio Verde 2ª VT De Rio Verde 3ª VT De Rio Verde 4ª VT De Rio Verde	1ª VT De Goiânia 2ª VT De Goiânia 3ª VT De Goiânia 4ª VT De Goiânia 5ª VT De Goiânia 6ª VT De Goiânia 7ª VT De Goiânia 8ª VT De Goiânia 9ª VT De Goiânia 10ª VT De Goiânia 11ª VT De Goiânia 12ª VT De Goiânia 13ª VT De Goiânia 14ª VT De Goiânia 15ª VT De Goiânia 17ª VT De Goiânia 18ª VT De Goiânia	16ª VT De Goiânia VT De Luziânia VT De Catalão VT De Uruaçu
# Grupo 02 – De 751 a 1000 VT de Palmeiras de Goiás	1ª VT De Itumbiara 2ª VT De Itumbiara VT De Quirinópolis VT De Mineiros VT De Formosa	2ª VT De Anápolis 3ª VT De Anápolis 4ª VT De Anápolis 1ª VT De Aparecida De Goiânia 2ª VT De Aparecida De Goiânia 3ª VT De Aparecida De Goiânia VT DE Jataí VT DE Goiatuba VT DE Caldas Novas VT DE Ceres VT DE São Luís de Montes Belos VT DE Goiás VT DE Goianésia VT DE Inhumas	# Grupo 06 – Acima de 2500 VT De Valparaíso de Goiás



PRAZO MÉDIO ENTRE O INÍCIO E O ENCERRAMENTO DA LIQUIDAÇÃO DE TODAS AS VARAS DO TRABALHO

Data de encerramento da liquidação entre 1/1/2019 e 31/12/2019 23:59:59

ORDINÁRIO

Qtd. Processos	Prazo Médio (dias)
13.224	110,87

Vara do Trabalho	Qtd Processos	Prazo Médio	Ranking
2ª VARA DO TRABALHO DE ANÁPOLIS	158	9,49	1º
VARA DO TRABALHO DE LUZIÂNIA	281	45,81	2º
1ª VARA DO TRABALHO DE GOIÂNIA	331	56,72	3º
VARA DO TRABALHO DE VALPARAÍSO DE GOIÁS	310	61,53	4º
VARA DO TRABALHO DE CATALÃO	435	63,38	5º
16ª VARA DO TRABALHO DE GOIÂNIA	294	63,63	6º
6ª VARA DO TRABALHO DE GOIÂNIA	286	66,9	7º
1ª VARA DO TRABALHO DE RIO VERDE	416	67,47	8º
VARA DO TRABALHO DE POSSE	7	68,43	9º
3ª VARA DO TRABALHO DE RIO VERDE	360	68,7	10º
13ª VARA DO TRABALHO DE GOIÂNIA	251	70,24	11º
18ª VARA DO TRABALHO DE GOIÂNIA	271	74,86	12º
15ª VARA DO TRABALHO DE GOIÂNIA	190	79,58	13º
14ª VARA DO TRABALHO DE GOIÂNIA	257	80,17	14º
VARA DO TRABALHO DE GOIANÉSIA	174	80,81	15º
VARA DO TRABALHO DE GOIÁS	95	81,56	16º
VARA DO TRABALHO DE CERES	87	84,37	17º
1ª VARA DO TRABALHO DE ITUMBIARA	130	87,72	18º
3ª VARA DO TRABALHO DE ANÁPOLIS	231	89,23	19º
VARA DO TRABALHO DE PALMEIRAS	75	90,68	20º
8ª VARA DO TRABALHO DE GOIÂNIA	445	97,95	21º
5ª VARA DO TRABALHO DE GOIÂNIA	350	99,97	22º
VARA DO TRABALHO DE JATAÍ	145	102,86	23º
2ª VARA DO TRABALHO DE APARECIDA DE GOIÂNIA	388	103,62	24º
4ª VARA DO TRABALHO DE ANÁPOLIS	239	106,36	25º
VARA DO TRABALHO DE QUIRINÓPOLIS	200	109,48	26º



PRAZO MÉDIO ENTRE O INÍCIO E O ENCERRAMENTO DA LIQUIDAÇÃO DE TODAS AS VARAS DO TRABALHO

ORDINÁRIO

Qtd. Processos	Prazo Médio (dias)
13.224	110,87

Vara do Trabalho	Qtd Processos	Prazo Médio	Ranking
2ª VARA DO TRABALHO DE ITUMBIARA	174	112,06	27°
VARA DO TRABALHO DE GOIATUBA	136	112,6	28°
2ª VARA DO TRABALHO DE GOIÂNIA	497	113,68	29°
1ª VARA DO TRABALHO DE APARECIDA DE GOIÂNIA	278	115,01	30°
7ª VARA DO TRABALHO DE GOIÂNIA	275	121,31	31°
VARA DO TRABALHO DE CALDAS NOVAS	163	123,55	32°
VARA DO TRABALHO DE FORMOSA	217	126,59	33°
2ª VARA DO TRABALHO DE RIO VERDE	463	126,63	34°
10ª VARA DO TRABALHO DE GOIÂNIA	293	127,24	35°
17ª VARA DO TRABALHO DE GOIÂNIA	380	128,17	36°
11ª VARA DO TRABALHO DE GOIÂNIA	335	129,58	37°
3ª VARA DO TRABALHO DE APARECIDA DE GOIÂNIA	236	131,8	38°
4ª VARA DO TRABALHO DE GOIÂNIA	366	135,97	39°
VARA DO TRABALHO DE URUAÇU	574	138,14	40°
4ª VARA DO TRABALHO DE RIO VERDE	353	140,62	41°
1ª VARA DO TRABALHO DE ANÁPOLIS	197	142,3	42°
9ª VARA DO TRABALHO DE GOIÂNIA	335	163,8	43°
12ª VARA DO TRABALHO DE GOIÂNIA	400	169,65	44°
3ª VARA DO TRABALHO DE GOIÂNIA	443	181,19	45°
VARA DO TRABALHO DE MINEIROS	316	187,04	46°
VARA DO TRABALHO DE SÃO LUIS DE MONTES BELOS	185	207,44	47°
VARA DO TRABALHO DE INHUMAS	202	208,19	48°



PRAZO MÉDIO ENTRE O INÍCIO E O ENCERRAMENTO DA LIQUIDAÇÃO - 15ª VARA DO TRABALHO DE GOIÂNIA

Data de encerramento da liquidação entre 1/1/2019 e 31/12/2019 23:59:59

15ª VARA DO TRABALHO DE GOIÂNIA

ORDINÁRIO

Qtd	Prazo Médio
190	79,58

Nr. Processo	Início	Homolog.	Prazo
ACC - 0010450-38.2017.5.18.0015	30/07/18	05/06/19	310
ACC - 0011646-82.2013.5.18.0015	26/06/19	13/08/19	48
ACP - 0010801-74.2018.5.18.0015	22/05/19	01/07/19	40
ACP - 0010860-62.2018.5.18.0015	12/12/18	29/01/19	48
HoTrEx - 0010722-61.2019.5.18.0015	23/09/19	19/11/19	57
RTAlç - 0010352-19.2018.5.18.0015	06/12/18	14/01/19	39
RTAlç - 0010527-13.2018.5.18.0015	08/04/19	25/07/19	108
RTAlç - 0010758-40.2018.5.18.0015	07/03/19	08/07/19	123
RTAlç - 0010781-83.2018.5.18.0015	27/02/19	04/04/19	36
RTAlç - 0011488-51.2018.5.18.0015	14/03/19	04/04/19	21
RTOrd - 0010002-31.2018.5.18.0015	29/07/19	23/08/19	25
RTOrd - 0010033-51.2018.5.18.0015	06/09/18	29/01/19	145
RTOrd - 0010034-70.2017.5.18.0015	28/05/19	23/09/19	118
RTOrd - 0010043-95.2018.5.18.0015	08/02/19	14/08/19	187
RTOrd - 0010045-65.2018.5.18.0015	16/01/19	07/02/19	22
RTOrd - 0010062-67.2019.5.18.0015	16/09/19	09/12/19	84
RTOrd - 0010064-71.2018.5.18.0015	02/08/18	24/09/19	418
RTOrd - 0010083-48.2016.5.18.0015	21/02/19	29/04/19	67
RTOrd - 0010086-95.2019.5.18.0015	22/07/19	10/09/19	50
RTOrd - 0010088-02.2018.5.18.0015	01/04/19	15/05/19	44
RTOrd - 0010144-35.2018.5.18.0015	29/05/19	01/08/19	64
RTOrd - 0010153-65.2016.5.18.0015	05/12/18	25/01/19	51

Legenda:

- Início : data do início da liquidação

- Homolog : data da decisão homologatória dos cálculos

- Prazo: O prazo médio entre a data da decisão homologatória dos cálculos e a data do início da liquidação .



PRAZO MÉDIO ENTRE O INÍCIO E O ENCERRAMENTO DA LIQUIDAÇÃO - 15ª VARA DO TRABALHO DE GOIÂNIA

15ª VARA DO TRABALHO DE GOIÂNIA

ORDINÁRIO

Qtd	Prazo Médio
190	79,58

Nr. Processo	Início	Homolog.	Prazo
RTOrd - 0010154-79.2018.5.18.0015	19/06/19	24/07/19	35
RTOrd - 0010163-75.2017.5.18.0015	04/12/18	24/01/19	51
RTOrd - 0010215-71.2017.5.18.0015	18/12/18	28/01/19	41
RTOrd - 0010227-51.2018.5.18.0015	10/12/18	28/01/19	49
RTOrd - 0010228-02.2019.5.18.0015	30/04/19	03/06/19	34
RTOrd - 0010234-09.2019.5.18.0015	17/12/19	17/12/19	0
RTOrd - 0010241-35.2018.5.18.0015	02/07/19	08/11/19	129
RTOrd - 0010273-06.2019.5.18.0015	26/06/19	21/08/19	56
RTOrd - 0010273-40.2018.5.18.0015	30/05/19	15/08/19	77
RTOrd - 0010306-64.2017.5.18.0015	15/08/19	02/12/19	109
RTOrd - 0010314-70.2019.5.18.0015	09/08/19	23/09/19	45
RTOrd - 0010328-54.2019.5.18.0015	23/09/19	16/12/19	84
RTOrd - 0010329-10.2017.5.18.0015	23/01/19	12/02/19	20
RTOrd - 0010361-20.2014.5.18.0015	18/12/19	18/12/19	0
RTOrd - 0010387-47.2016.5.18.0015	30/05/19	04/07/19	35
RTOrd - 0010392-69.2016.5.18.0015	15/04/19	14/11/19	213
RTOrd - 0010393-20.2017.5.18.0015	15/12/17	05/02/19	417
RTOrd - 0010400-75.2018.5.18.0015	08/10/19	08/10/19	0
RTOrd - 0010419-81.2018.5.18.0015	27/11/19	27/11/19	0
RTOrd - 0010432-80.2018.5.18.0015	08/02/19	22/03/19	42
RTOrd - 0010439-72.2018.5.18.0015	04/02/19	08/04/19	63
RTOrd - 0010447-83.2017.5.18.0015	19/02/19	22/08/19	184
RTOrd - 0010448-34.2018.5.18.0015	15/10/19	15/10/19	0
RTOrd - 0010473-47.2018.5.18.0015	29/04/19	09/07/19	71
RTOrd - 0010510-79.2015.5.18.0015	18/06/19	11/07/19	23

Legenda:

- Início : data do início da liquidação

- Homolog : data da decisão homologatória dos cálculos

- Prazo: O prazo médio entre a data da decisão homologatória dos cálculos e a data do início da liquidação .



PRAZO MÉDIO ENTRE O INÍCIO E O ENCERRAMENTO DA LIQUIDAÇÃO - 15ª VARA DO TRABALHO DE GOIÂNIA

15ª VARA DO TRABALHO DE GOIÂNIA

ORDINÁRIO

Qtd	Prazo Médio
190	79,58

Nr. Processo	Início	Homolog.	Prazo
RTOrd - 0010513-29.2018.5.18.0015	18/02/19	08/03/19	18
RTOrd - 0010516-52.2016.5.18.0015	06/05/19	08/07/19	63
RTOrd - 0010529-10.2018.5.18.0006	14/12/18	30/01/19	47
RTOrd - 0010544-15.2019.5.18.0015	27/09/19	09/12/19	73
RTOrd - 0010550-56.2018.5.18.0015	26/02/19	14/05/19	77
RTOrd - 0010550-56.2018.5.18.0015	26/02/19	27/06/19	121
RTOrd - 0010550-56.2018.5.18.0015	26/02/19	22/07/19	146
RTOrd - 0010550-56.2018.5.18.0015	26/02/19	25/07/19	149
RTOrd - 0010565-88.2019.5.18.0015	29/07/19	05/09/19	38
RTOrd - 0010580-91.2018.5.18.0015	20/08/19	09/12/19	111
RTOrd - 0010589-87.2017.5.18.0015	10/04/19	03/10/19	176
RTOrd - 0010606-55.2019.5.18.0015	11/09/19	21/11/19	71
RTOrd - 0010646-71.2018.5.18.0015	06/12/18	05/02/19	61
RTOrd - 0010673-54.2018.5.18.0015	14/01/19	06/02/19	23
RTOrd - 0010696-97.2018.5.18.0015	14/02/19	24/04/19	69
RTOrd - 0010702-70.2019.5.18.0015	23/09/19	25/11/19	63
RTOrd - 0010704-11.2017.5.18.0015	29/04/19	29/05/19	30
RTOrd - 0010710-18.2017.5.18.0015	02/05/19	27/09/19	148
RTOrd - 0010718-97.2014.5.18.0015	04/07/19	19/08/19	46
RTOrd - 0010759-25.2018.5.18.0015	09/05/19	12/07/19	64
RTOrd - 0010765-32.2018.5.18.0015	25/02/19	17/07/19	142
RTOrd - 0010786-08.2018.5.18.0015	11/03/19	20/05/19	70
RTOrd - 0010798-27.2015.5.18.0015	28/03/19	22/08/19	147
RTOrd - 0010813-88.2018.5.18.0015	04/12/18	05/02/19	63
RTOrd - 0010820-17.2017.5.18.0015	16/04/19	29/07/19	104

Legenda:

- Início : data do início da liquidação

- Homolog : data da decisão homologatória dos cálculos

- Prazo: O prazo médio entre a data da decisão homologatória dos cálculos e a data do início da liquidação .



PRAZO MÉDIO ENTRE O INÍCIO E O ENCERRAMENTO DA LIQUIDAÇÃO - 15ª VARA DO TRABALHO DE GOIÂNIA

15ª VARA DO TRABALHO DE GOIÂNIA

ORDINÁRIO

Qtd	Prazo Médio
190	79,58

Nr. Processo	Início	Homolog.	Prazo
RTOrd - 0010827-09.2017.5.18.0015	03/06/19	08/07/19	35
RTOrd - 0010830-32.2015.5.18.0015	14/03/19	03/04/19	20
RTOrd - 0010852-58.2017.5.18.0003	15/05/19	02/09/19	110
RTOrd - 0010857-44.2017.5.18.0015	10/04/19	04/07/19	85
RTOrd - 0010859-48.2016.5.18.0015	06/05/19	18/12/19	226
RTOrd - 0010865-21.2017.5.18.0015	04/04/19	27/08/19	145
RTOrd - 0010888-30.2018.5.18.0015	06/12/18	05/02/19	61
RTOrd - 0010891-19.2017.5.18.0015	13/12/19	13/12/19	0
RTOrd - 0010891-82.2018.5.18.0015	18/03/19	04/06/19	78
RTOrd - 0010897-89.2018.5.18.0015	09/05/19	04/07/19	56
RTOrd - 0010913-43.2018.5.18.0015	28/03/19	15/07/19	109
RTOrd - 0010913-43.2018.5.18.0015	28/03/19	15/07/19	109
RTOrd - 0010929-94.2018.5.18.0015	11/09/19	19/11/19	69
RTOrd - 0010932-54.2015.5.18.0015	27/11/18	25/01/19	59
RTOrd - 0010935-74.2017.5.18.0003	18/12/18	27/06/19	191
RTOrd - 0010937-08.2017.5.18.0015	28/05/19	30/07/19	63
RTOrd - 0010938-90.2017.5.18.0015	15/01/19	15/01/19	0
RTOrd - 0010942-59.2019.5.18.0015	11/09/19	04/11/19	54
RTOrd - 0010957-96.2017.5.18.0015	04/07/19	19/08/19	46
RTOrd - 0010961-02.2018.5.18.0015	13/12/18	11/02/19	60
RTOrd - 0010977-53.2018.5.18.0015	12/06/19	12/09/19	92
RTOrd - 0010995-11.2017.5.18.0015	25/04/19	06/06/19	42
RTOrd - 0011001-81.2018.5.18.0015	05/02/19	04/04/19	58
RTOrd - 0011002-66.2018.5.18.0015	08/01/19	29/01/19	21
RTOrd - 0011019-05.2018.5.18.0015	10/12/18	05/02/19	57

Legenda:

- Início : data do início da liquidação

- Homolog : data da decisão homologatória dos cálculos

- Prazo: O prazo médio entre a data da decisão homologatória dos cálculos e a data do início da liquidação .



PRAZO MÉDIO ENTRE O INÍCIO E O ENCERRAMENTO DA LIQUIDAÇÃO - 15ª VARA DO TRABALHO DE GOIÂNIA

15ª VARA DO TRABALHO DE GOIÂNIA

ORDINÁRIO

Qtd	Prazo Médio
190	79,58

Nr. Processo	Início	Homolog.	Prazo
RTOrd - 0011034-71.2018.5.18.0015	06/05/19	11/07/19	66
RTOrd - 0011044-52.2017.5.18.0015	17/06/19	30/09/19	105
RTOrd - 0011051-78.2016.5.18.0015	05/12/18	25/01/19	51
RTOrd - 0011055-47.2018.5.18.0015	20/05/19	13/08/19	85
RTOrd - 0011056-71.2018.5.18.0002	05/02/19	14/03/19	37
RTOrd - 0011064-09.2018.5.18.0015	27/06/19	26/08/19	60
RTOrd - 0011090-70.2019.5.18.0015	16/09/19	30/10/19	44
RTOrd - 0011093-93.2017.5.18.0015	22/05/19	05/09/19	106
RTOrd - 0011099-03.2017.5.18.0015	28/05/19	04/09/19	99
RTOrd - 0011110-03.2015.5.18.0015	06/05/19	12/08/19	98
RTOrd - 0011110-95.2018.5.18.0015	19/02/19	29/07/19	160
RTOrd - 0011121-27.2018.5.18.0015	11/04/19	23/05/19	42
RTOrd - 0011123-94.2018.5.18.0015	22/03/19	22/05/19	61
RTOrd - 0011136-93.2018.5.18.0015	10/12/18	29/01/19	50
RTOrd - 0011141-18.2018.5.18.0015	17/01/19	29/01/19	12
RTOrd - 0011148-10.2018.5.18.0015	18/12/18	07/02/19	51
RTOrd - 0011171-53.2018.5.18.0015	26/02/19	25/04/19	58
RTOrd - 0011173-23.2018.5.18.0015	24/04/19	10/07/19	77
RTOrd - 0011215-72.2018.5.18.0015	18/06/19	26/08/19	69
RTOrd - 0011224-34.2018.5.18.0015	05/04/19	29/05/19	54
RTOrd - 0011226-04.2018.5.18.0015	14/02/19	22/03/19	36
RTOrd - 0011227-28.2014.5.18.0015	11/07/19	24/09/19	75
RTOrd - 0011229-90.2017.5.18.0015	24/04/19	28/06/19	65
RTOrd - 0011230-75.2017.5.18.0015	02/05/19	25/06/19	54
RTOrd - 0011237-33.2018.5.18.0015	14/01/19	06/02/19	23

Legenda:

- Início : data do início da liquidação

- Homolog : data da decisão homologatória dos cálculos

- Prazo: O prazo médio entre a data da decisão homologatória dos cálculos e a data do início da liquidação .



PRAZO MÉDIO ENTRE O INÍCIO E O ENCERRAMENTO DA LIQUIDAÇÃO - 15ª VARA DO TRABALHO DE GOIÂNIA

15ª VARA DO TRABALHO DE GOIÂNIA

ORDINÁRIO

Qtd	Prazo Médio
190	79,58

Nr. Processo	Início	Homolog.	Prazo
RTOrd - 0011259-62.2016.5.18.0015	28/05/19	29/10/19	154
RTOrd - 0011259-91.2018.5.18.0015	15/03/19	14/05/19	60
RTOrd - 0011268-87.2017.5.18.0015	27/05/19	12/07/19	46
RTOrd - 0011299-73.2018.5.18.0015	07/01/19	29/01/19	22
RTOrd - 0011303-47.2017.5.18.0015	23/04/19	29/07/19	97
RTOrd - 0011320-83.2017.5.18.0015	11/03/19	15/07/19	126
RTOrd - 0011320-83.2017.5.18.0015	11/03/19	15/07/19	126
RTOrd - 0011335-52.2017.5.18.0015	11/04/19	11/07/19	91
RTOrd - 0011356-91.2018.5.18.0015	23/09/19	09/12/19	77
RTOrd - 0011362-35.2017.5.18.0015	09/07/19	04/09/19	57
RTOrd - 0011369-95.2015.5.18.0015	01/03/19	08/07/19	129
RTOrd - 0011370-12.2017.5.18.0015	06/06/19	23/09/19	109
RTOrd - 0011381-41.2017.5.18.0015	16/01/19	21/02/19	36
RTOrd - 0011385-44.2018.5.18.0015	19/06/19	26/08/19	68
RTOrd - 0011400-13.2018.5.18.0015	22/03/19	25/04/19	34
RTOrd - 0011405-35.2018.5.18.0015	03/06/19	01/08/19	59
RTOrd - 0011443-81.2017.5.18.0015	14/05/19	20/09/19	129
RTOrd - 0011452-48.2014.5.18.0015	03/04/19	27/06/19	85
RTOrd - 0011512-79.2018.5.18.0015	23/08/19	30/09/19	38
RTOrd - 0011524-64.2016.5.18.0015	12/12/18	25/01/19	44
RTOrd - 0011525-54.2013.5.18.0015	11/12/18	28/10/19	321
RTOrd - 0011525-83.2015.5.18.0015	19/02/19	09/04/19	49
RTOrd - 0011556-69.2016.5.18.0015	25/02/19	02/04/19	36
RTOrd - 0011559-87.2017.5.18.0015	16/07/19	19/08/19	34
RTOrd - 0011570-53.2016.5.18.0015	05/09/19	15/10/19	40

Legenda:

- Início : data do início da liquidação

- Homolog : data da decisão homologatória dos cálculos

- Prazo: O prazo médio entre a data da decisão homologatória dos cálculos e a data do início da liquidação .



PRAZO MÉDIO ENTRE O INÍCIO E O ENCERRAMENTO DA LIQUIDAÇÃO - 15ª VARA DO TRABALHO DE GOIÂNIA

15ª VARA DO TRABALHO DE GOIÂNIA

ORDINÁRIO

Qtd	Prazo Médio
190	79,58

Nr. Processo	Início	Homolog.	Prazo
RTOrd - 0011572-86.2017.5.18.0015	19/08/19	05/11/19	78
RTOrd - 0011635-76.2015.5.18.0017	01/04/19	11/07/19	101
RTOrd - 0011635-76.2015.5.18.0017	01/04/19	08/10/19	190
RTOrd - 0011637-47.2018.5.18.0015	24/07/19	03/09/19	41
RTOrd - 0011640-02.2018.5.18.0015	19/08/19	08/10/19	50
RTOrd - 0011644-73.2017.5.18.0015	09/10/19	11/12/19	63
RTOrd - 0011647-91.2018.5.18.0015	28/06/19	21/11/19	146
RTOrd - 0011658-23.2018.5.18.0015	11/07/19	12/09/19	63
RTOrd - 0011661-12.2017.5.18.0015	26/11/18	29/01/19	64
RTOrd - 0011685-40.2017.5.18.0015	10/04/19	23/05/19	43
RTOrd - 0011691-52.2014.5.18.0015	22/07/19	13/11/19	114
RTOrd - 0011693-17.2017.5.18.0015	27/11/18	05/07/19	220
RTOrd - 0011700-09.2017.5.18.0015	16/05/19	16/05/19	0
RTOrd - 0011701-62.2015.5.18.0015	18/03/19	15/04/19	28
RTOrd - 0011722-08.2014.5.18.0004	12/12/18	25/01/19	44
RTOrd - 0011729-93.2016.5.18.0015	30/01/19	16/07/19	167
RTOrd - 0011732-48.2016.5.18.0015	29/10/19	14/11/19	16
RTOrd - 0011754-72.2017.5.18.0015	02/09/19	19/11/19	78
RTOrd - 0011759-65.2015.5.18.0015	27/11/18	25/01/19	59
RTOrd - 0011801-46.2017.5.18.0015	28/02/19	19/06/19	111
RTOrd - 0011812-75.2017.5.18.0015	04/04/19	20/05/19	46
RTOrd - 0011822-61.2013.5.18.0015	27/06/19	14/08/19	48
RTOrd - 0011823-07.2017.5.18.0015	18/03/19	09/05/19	52
RTOrd - 0011876-56.2015.5.18.0015	29/01/19	14/03/19	44
RTOrd - 0011938-28.2017.5.18.0015	16/09/19	21/11/19	66

Legenda:

- Início : data do início da liquidação

- Homolog : data da decisão homologatória dos cálculos

- Prazo: O prazo médio entre a data da decisão homologatória dos cálculos e a data do início da liquidação .



PRAZO MÉDIO ENTRE O INÍCIO E O ENCERRAMENTO DA LIQUIDAÇÃO - 15ª VARA DO TRABALHO DE GOIÂNIA

15ª VARA DO TRABALHO DE GOIÂNIA

ORDINÁRIO

Qtd	Prazo Médio
190	79,58

Nr. Processo	Início	Homolog.	Prazo
RTOrd - 0011944-35.2017.5.18.0015	24/06/19	16/10/19	114
RTOrd - 0011954-79.2017.5.18.0015	17/06/19	15/10/19	120
RTOrd - 0011967-15.2016.5.18.0015	27/02/19	08/04/19	40
RTOrd - 0011981-96.2016.5.18.0015	10/06/19	05/11/19	148
RTOrd - 0011989-73.2016.5.18.0015	11/02/19	11/07/19	150
RTOrd - 0011994-61.2017.5.18.0015	09/01/19	11/02/19	33
RTOrd - 0012011-24.2017.5.18.0007	02/09/19	12/11/19	71
RTOrd - 0012016-22.2017.5.18.0015	27/05/19	12/09/19	108
RTOrd - 0012016-90.2015.5.18.0015	13/12/18	25/01/19	43
RTOrd - 0012019-45.2015.5.18.0015	23/11/18	11/02/19	80
RTOrd - 0012032-10.2016.5.18.0015	26/06/19	03/10/19	99
RTOrd - 0012056-38.2016.5.18.0015	27/02/19	26/08/19	180
RTOrd - 0012059-90.2016.5.18.0015	04/04/19	26/08/19	144
RTOrd - 0012062-16.2014.5.18.0015	26/11/18	24/01/19	59
RTOrd - 0012138-35.2017.5.18.0015	10/04/19	24/06/19	75
RTOrd - 0012146-46.2016.5.18.0015	05/04/19	27/06/19	83
RTOrd - 0012177-32.2017.5.18.0015	13/12/18	29/01/19	47
RTOrd - 0012204-49.2016.5.18.0015	01/08/19	11/09/19	41

Legenda:

- Início : data do início da liquidação

- Homolog : data da decisão homologatória dos cálculos

- Prazo: O prazo médio entre a data da decisão homologatória dos cálculos e a data do início da liquidação .