

## Conceituação

| Tema                              | Prazos Processuais  |
|-----------------------------------|---|
| <b>Relatórios</b>                 | Evolução Histórica<br>Comparativo por VT<br>Comparativo por Grupo<br>Por Grupo<br>Por VT<br>Por Processo  |
| <b>Resumo</b>                     | Apresenta o prazo médio desde o ajuizamento da ação até realização da primeira audiência.   |
| <b>Descrição</b>                  | O prazo médio é obtido calculando-se a quantidade de dias decorridos desde o ajuizamento até a realização da 1ª audiência.<br>Os dados são extraídos baseando-se nos itens do e-Gestão:<br><br>263 e 90263 - Do ajuizamento da ação até a realização da 1ª audiência na fase de conhecimento – rito sumaríssimo;<br><br>264 e 90264 – Do ajuizamento da ação até a realização da 1ª audiência na fase de conhecimento – exceto rito sumaríssimo (ordinário) |
| <b>Origem da informação</b>       | e-Gestão  |
| <b>Critérios e transformações</b> | Coletado do e-Gestão, consolidado, otimizado e classificado para análise.   |
| <b>Análises possíveis</b>         | Prazo médio entre o ajuizamento da ação e a realização da primeira audiência, detalhado de forma Geral, Por grupo, por VT e Por Processo.   |



## EVOLUÇÃO HISTÓRICA DOS PRAZOS PROCESSUAIS PARA REALIZAÇÃO DA 1ª AUDIÊNCIA - POSTO AVANÇADO DE IPORÁ

Data da 1ª audiência entre 1/1/2020 e 31/1/2020 23:59:59

| Rito        | Qtd | Prazo Médio |
|-------------|-----|-------------|
| Total/Média |     |             |

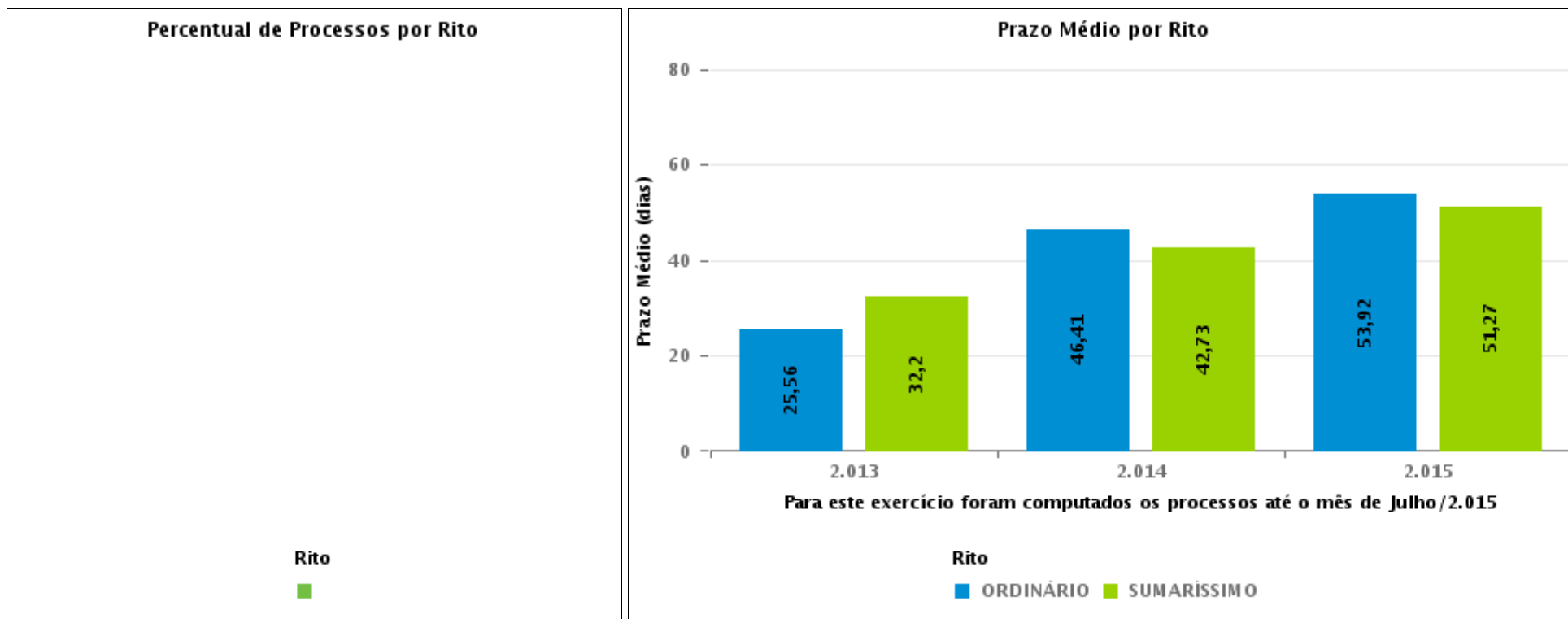



## COMPARATIVO DO PRAZO MÉDIO PARA REALIZAÇÃO DA 1ª AUDIÊNCIA - POSTO AVANÇADO DE IPORÁ

Data da 1ª audiência entre 1/1/2020 e 31/1/2020 23:59:59

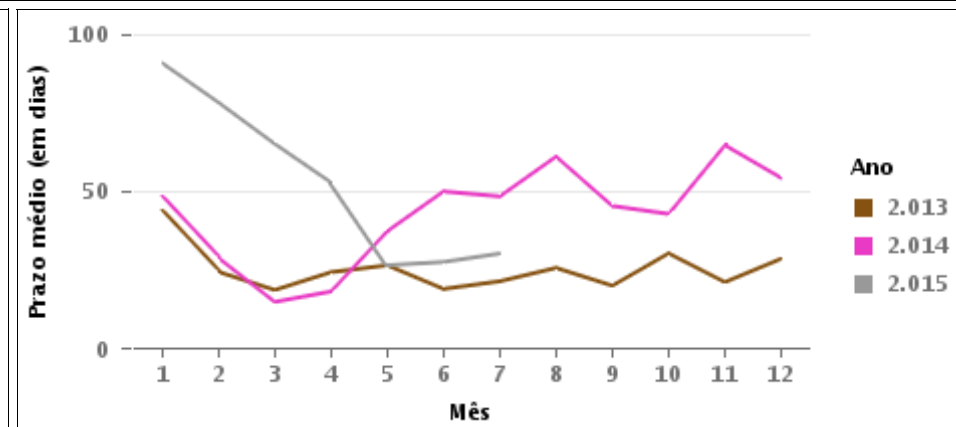
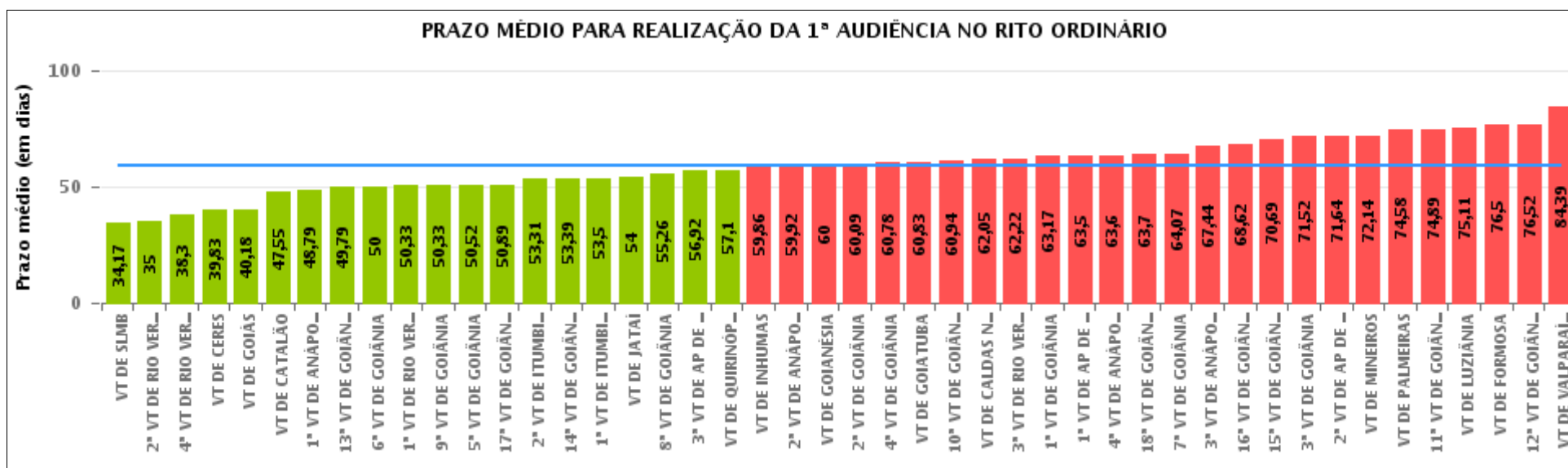



## COMPARATIVO DO PRAZO MÉDIO PARA REALIZAÇÃO DA 1ª AUDIÊNCIA ENTRE AS VARAS DO GRUPO

Data da 1ª audiência entre 1/1/2020 e 31/1/2020 23:59:59

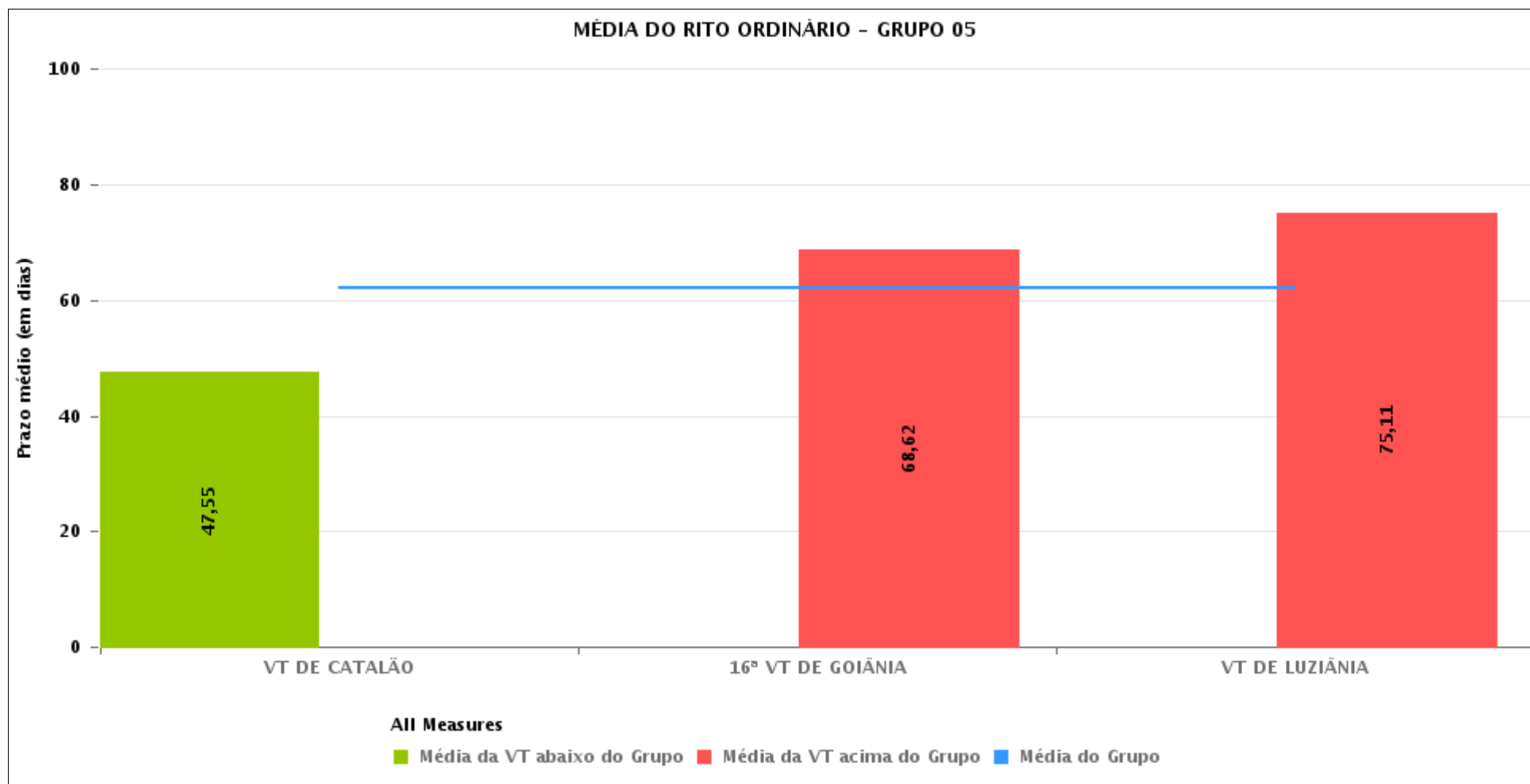



## PRAZO MÉDIO PARA REALIZAÇÃO DA 1ª AUDIÊNCIA POR GRUPO

Data da 1ª audiência entre 1/1/2020 e 31/1/2020 23:59:59

| Rito      | Grupo    | Qtd. Processos | Prazo Médio (dias) | Ranking |
|-----------|----------|----------------|--------------------|---------|
| ORDINÁRIO | GRUPO 03 | 151            | 52,75              | 1°      |
|           | GRUPO 04 | 613            | 59,32              | 2°      |
|           | GRUPO 05 | 53             | 62,08              | 3°      |
|           | GRUPO 02 | 19             | 74,58              | 4°      |
|           | GRUPO 06 | 18             | 84,39              | 5°      |

| Legenda:   | # Grupo 03 – De 1001 a 1500   | # Grupo 04 – De 1501 a 2000   | # Grupo 05 – De 2001 a 2500  |
|--|---|---|--|
| # Grupo 01 – Até 750<br>VT de Posse                    | 1ª VT De Anápolis<br>1ª VT De Rio Verde<br>2ª VT De Rio Verde<br>3ª VT De Rio Verde<br>4ª VT De Rio Verde | 1ª VT De Goiânia<br>2ª VT De Goiânia<br>3ª VT De Goiânia<br>4ª VT De Goiânia<br>5ª VT De Goiânia<br>6ª VT De Goiânia  | 16ª VT De Goiânia<br>VT De Luziânia<br>VT De Catalão<br>VT De Uruaçu |
| # Grupo 02 – De 751 a 1000<br>VT de Palmeiras de Goiás | 1ª VT De Itumbiara<br>2ª VT De Itumbiara<br>VT De Quirinópolis<br>VT De Mineiros<br>VT De Formosa         | 7ª VT De Goiânia<br>8ª VT De Goiânia<br>9ª VT De Goiânia<br>10ª VT De Goiânia<br>11ª VT De Goiânia<br>12ª VT De Goiânia<br>13ª VT De Goiânia<br>14ª VT De Goiânia<br>15ª VT De Goiânia<br>17ª VT De Goiânia<br>18ª VT De Goiânia<br>2ª VT De Anápolis<br>3ª VT De Anápolis<br>4ª VT De Anápolis<br>1ª VT De Aparecida De Goiânia<br>2ª VT De Aparecida De Goiânia<br>3ª VT De Aparecida De Goiânia<br>VT DE Jataí<br>VT DE Goiatuba<br>VT DE Caldas Novas<br>VT DE Ceres<br>VT DE São Luís de Montes Belos<br>VT DE Goiás<br>VT DE Goianésia<br>VT DE Inhumas | # Grupo 06 – Acima de 2500<br>VT De Valparaíso de Goiás              |



## PRAZO MÉDIO PARA REALIZAÇÃO DA 1ª AUDIÊNCIA DE TODAS AS VARAS DO TRABALHO

Data da 1ª audiência entre 1/1/2020 e 31/1/2020 23:59:59

### ORDINÁRIO

| Qtd. Processos | Prazo Médio (dias) |
|----------------|--------------------|
| 854            | 59,2               |

| Vara do Trabalho                             | Qtd Processos | Prazo Médio | Ranking |
|--|---------------|-------------|---------|
| VARA DO TRABALHO DE SÃO LUIS DE MONTES BELOS | 12            | 34,17       | 1°      |
| 2ª VARA DO TRABALHO DE RIO VERDE             | 8             | 35          | 2°      |
| 4ª VARA DO TRABALHO DE RIO VERDE             | 20            | 38,3        | 3°      |
| VARA DO TRABALHO DE CERES                    | 18            | 39,83       | 4°      |
| VARA DO TRABALHO DE GOIÁS                    | 11            | 40,18       | 5°      |
| VARA DO TRABALHO DE CATALÃO                  | 22            | 47,55       | 6°      |
| 1ª VARA DO TRABALHO DE ANÁPOLIS              | 14            | 48,79       | 7°      |
| 13ª VARA DO TRABALHO DE GOIÂNIA              | 14            | 49,79       | 8°      |
| 6ª VARA DO TRABALHO DE GOIÂNIA               | 22            | 50          | 9°      |
| 1ª VARA DO TRABALHO DE RIO VERDE             | 12            | 50,33       | 10°     |
| 9ª VARA DO TRABALHO DE GOIÂNIA               | 30            | 50,33       | 11°     |
| 5ª VARA DO TRABALHO DE GOIÂNIA               | 21            | 50,52       | 12°     |
| 17ª VARA DO TRABALHO DE GOIÂNIA              | 27            | 50,89       | 13°     |
| 2ª VARA DO TRABALHO DE ITUMBIARA             | 13            | 53,31       | 14°     |
| 14ª VARA DO TRABALHO DE GOIÂNIA              | 44            | 53,39       | 15°     |
| 1ª VARA DO TRABALHO DE ITUMBIARA             | 24            | 53,5        | 16°     |
| VARA DO TRABALHO DE JATAÍ                    | 24            | 54          | 17°     |
| 8ª VARA DO TRABALHO DE GOIÂNIA               | 19            | 55,26       | 18°     |
| 3ª VARA DO TRABALHO DE APARECIDA DE GOIÂNIA  | 13            | 56,92       | 19°     |
| VARA DO TRABALHO DE QUIRINÓPOLIS             | 40            | 57,1        | 20°     |
| VARA DO TRABALHO DE INHUMAS                  | 14            | 59,86       | 21°     |
| 2ª VARA DO TRABALHO DE ANÁPOLIS              | 12            | 59,92       | 22°     |
| VARA DO TRABALHO DE GOIANÉSIA                | 6             | 60          | 23°     |
| 2ª VARA DO TRABALHO DE GOIÂNIA               | 44            | 60,09       | 24°     |
| 4ª VARA DO TRABALHO DE GOIÂNIA               | 18            | 60,78       | 25°     |
| VARA DO TRABALHO DE GOIATUBA                 | 6             | 60,83       | 26°     |



## PRAZO MÉDIO PARA REALIZAÇÃO DA 1ª AUDIÊNCIA DE TODAS AS VARAS DO TRABALHO

### ORDINÁRIO

| Qtd. Processos | Prazo Médio (dias) |
|----------------|--------------------|
| 854            | 59,2               |

| Vara do Trabalho                            | Qtd Processos | Prazo Médio | Ranking |
|---|---------------|-------------|---------|
| 10ª VARA DO TRABALHO DE GOIÂNIA             | 18            | 60,94       | 27°     |
| VARA DO TRABALHO DE CALDAS NOVAS            | 19            | 62,05       | 28°     |
| 3ª VARA DO TRABALHO DE RIO VERDE            | 9             | 62,22       | 29°     |
| 1ª VARA DO TRABALHO DE GOIÂNIA              | 23            | 63,17       | 30°     |
| 1ª VARA DO TRABALHO DE APARECIDA DE GOIÂNIA | 14            | 63,5        | 31°     |
| 4ª VARA DO TRABALHO DE ANÁPOLIS             | 10            | 63,6        | 32°     |
| 18ª VARA DO TRABALHO DE GOIÂNIA             | 23            | 63,7        | 33°     |
| 7ª VARA DO TRABALHO DE GOIÂNIA              | 14            | 64,07       | 34°     |
| 3ª VARA DO TRABALHO DE ANÁPOLIS             | 9             | 67,44       | 35°     |
| 16ª VARA DO TRABALHO DE GOIÂNIA             | 13            | 68,62       | 36°     |
| 15ª VARA DO TRABALHO DE GOIÂNIA             | 29            | 70,69       | 37°     |
| 3ª VARA DO TRABALHO DE GOIÂNIA              | 25            | 71,52       | 38°     |
| 2ª VARA DO TRABALHO DE APARECIDA DE GOIÂNIA | 14            | 71,64       | 39°     |
| VARA DO TRABALHO DE MINEIROS                | 7             | 72,14       | 40°     |
| VARA DO TRABALHO DE PALMEIRAS               | 19            | 74,58       | 41°     |
| 11ª VARA DO TRABALHO DE GOIÂNIA             | 35            | 74,89       | 42°     |
| VARA DO TRABALHO DE LUZIÂNIA                | 18            | 75,11       | 43°     |
| VARA DO TRABALHO DE FORMOSA                 | 4             | 76,5        | 44°     |
| 12ª VARA DO TRABALHO DE GOIÂNIA             | 25            | 76,52       | 45°     |
| VARA DO TRABALHO DE VALPARAÍSO DE GOIÁS     | 18            | 84,39       | 46°     |



## PRAZO MÉDIO PARA REALIZAÇÃO DA 1ª AUDIÊNCIA - POSTO AVANÇADO DE IPORÁ

Data da 1ª audiência entre 1/1/2020 e 31/1/2020 23:59:59

| Qtd | Prazo Médio |
|-----|-------------|
|     |             |

| Nr. Processo | Ajuiz. | 1ª Aud. | Prazo |
|--------------|--------|---------|-------|
|              |        |         |       |

**Legenda:**

- Ajuiz.: Data do Ajuizamento;
- 1ª Aud.: Data da primeira audiência que ocorrer, Inicial ou UNA;
- Prazo: Prazo, em dias corridos, entre a Data do Ajuizamento e a Data da 1ª Audiência.





## PRAZO MÉDIO PARA REALIZAÇÃO DA 1ª AUDIÊNCIA - POSTO AVANÇADO DE IPORÁ

Data da 1ª audiência entre 1/1/2020 e 31/1/2020 23:59:59

| Qtd | Prazo Médio |
|-----|-------------|
|     |             |

| Nr. Processo | Ajuiz. | 1ª Aud. | Prazo |
|--------------|--------|---------|-------|
|              |        |         |       |

**Legenda:**

- Ajuiz.: Data do Ajuizamento;
- 1ª Aud.: Data da primeira audiência que ocorrer, Inicial ou UNA;
- Prazo: Prazo, em dias corridos, entre a Data do Ajuizamento e a Data da 1ª Audiência.