Conceituação

Tema	Prazos Processuais
Relatórios	Evolução Histórica Comparativo por VT Comparativo por Grupo Por Grupo Por VT Por Processo Por Magistrado
Resumo	Apresenta o prazo médio desde o ajuizamento da ação até o encerramento da instrução.
Descrição	O prazo médio é obtido calculando-se a quantidade de dias decorridos desde o ajuizamento até o encerramento da instrução. Os dados são extraídos baseando-se nos itens do e-Gestão: 267 e 90267 - Do ajuizamento da ação até o encerramento da instrução na fase de conhecimento – rito sumaríssimo; 268 e 90268 – Do ajuizamento da ação até o encerramento da instrução na fase de conhecimento – exceto rito sumaríssimo (ordinário)
Origem da informação	e-Gestão
Critérios e transformações	Coletado do e-Gestão, consolidado, otimizado e classificado para análise.
Análises possíveis	Prazo médio entre o ajuizamento da ação e o encerramento da instrução, detalhado de forma Geral, Por grupo, por VT, Por Processo e Por Magistrado.

EVOLUÇÃO HISTÓRICA DOS PRAZOS PROCESSUAIS ENTRE O AJUIZAMENTO E O ENCERRAMENTO DA INSTRUÇÃO - 15ª VARA DO TRABALHO DE GOIÂNIA

Data do encerramento da instrução entre 1/1/2020 e 31/1/2020 23:59:59

Rito	Qtd	Prazo Médio
ORDINÁRIO	36	134,14
SUMARÍSSIMO	61	74,36
Total/Média	**97**	**96,55**

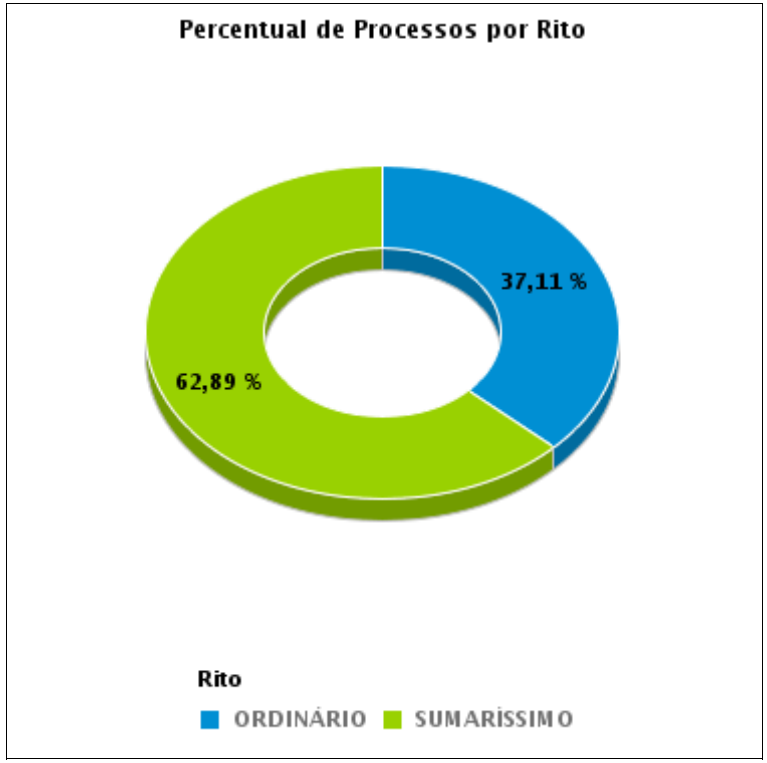

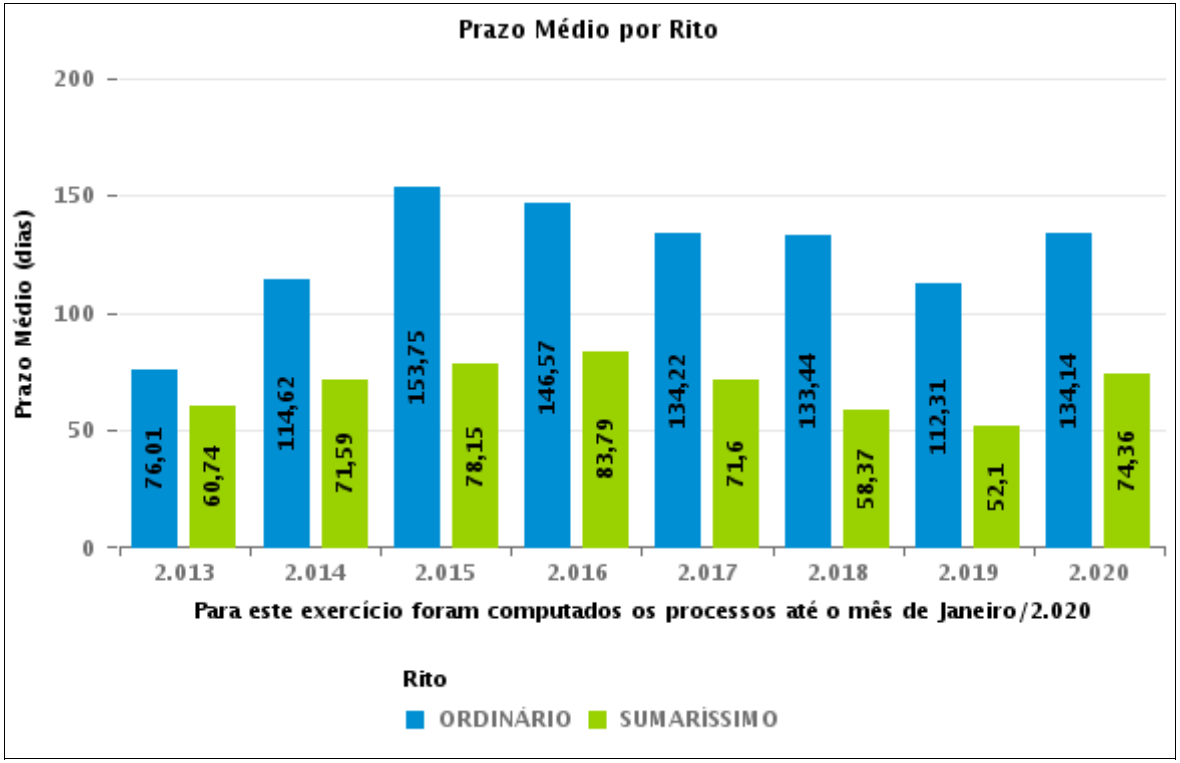

COMPARATIVO DO PRAZO MÉDIO ENTRE O AJUIZAMENTO E O ENCERRAMENTO DA INSTRUÇÃO - 15ª VARA DO TRABALHO DE GOIÂNIA

Data do encerramento da instrução entre 1/1/2020 e 31/1/2020 23:59:59

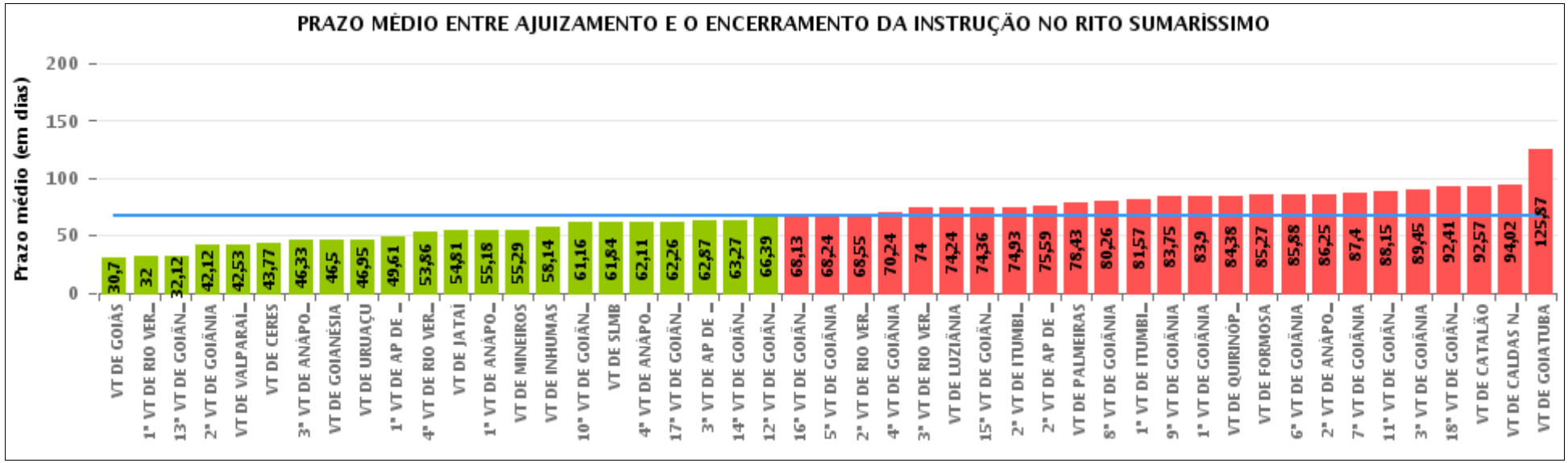

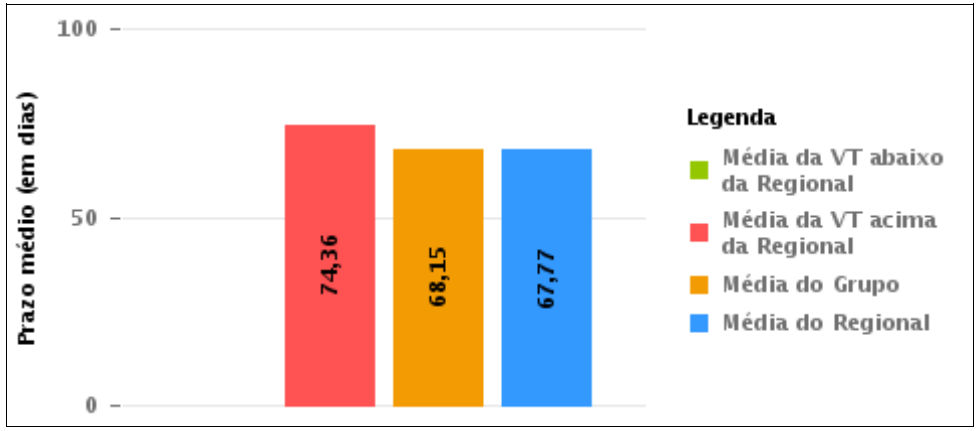

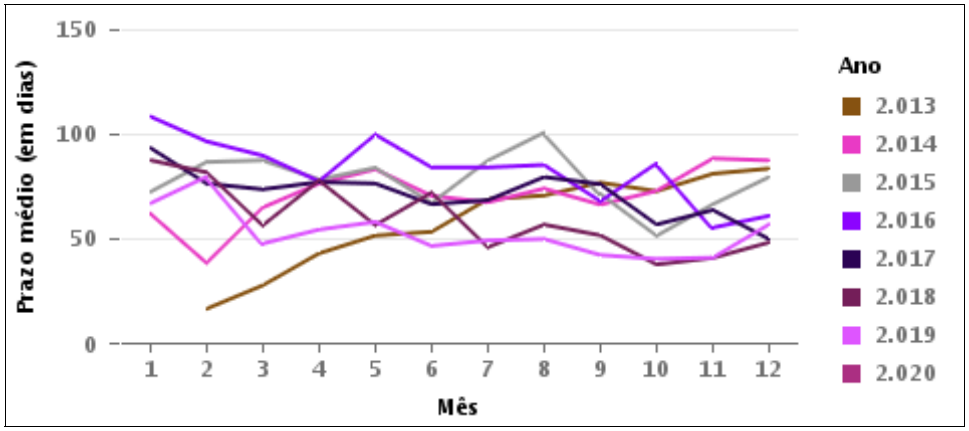

COMPARATIVO DO PRAZO MÉDIO ENTRE O AJUIZAMENTO E O ENCERRAMENTO DA INSTRUÇÃO ENTRE AS VARAS DO GRUPO

Data do encerramento da instrução entre 1/1/2020 e 31/1/2020 23:59:59

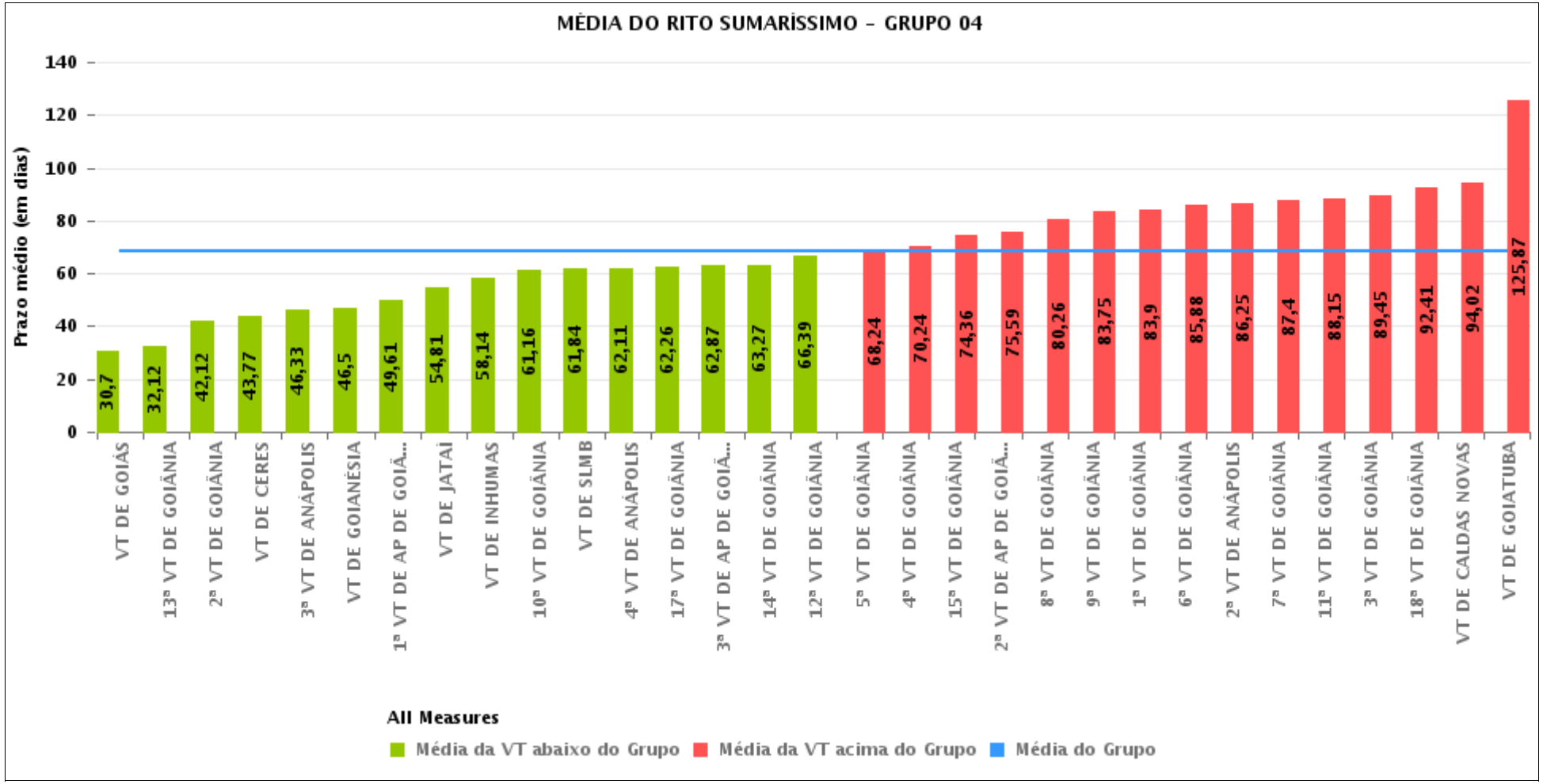

PRAZO MÉDIO ENTRE O AJUIZAMENTO E O ENCERRAMENTO DA INSTRUÇÃO POR GRUPO

Data do encerramento da instrução entre 1/1/2020 e 31/1/2020 23:59:59

Rito	Grupo	Qtd. Processos	Prazo Médio (dias)	Ranking
SUMARÍSSIMO	GRUPO 06	59	42,53	1°
	GRUPO 03	278	67,93	2°
	GRUPO 04	1.372	68,15	3°
	GRUPO 05	111	74,03	4°
	GRUPO 02	21	78,43	5°

Legenda:

Grupo 01 – Até 750

VT de Posse

Grupo 02 – De 751 a 1000

VT de Palmeiras de Goiás

1ª VT De Anápolis
1ª VT De Rio Verde
2ª VT De Rio Verde
3ª VT De Rio Verde
4ª VT De Rio Verde
1ª VT De Itumbiara
2ª VT De Itumbiara
VT De Quirinópolis
VT De Mineiros
VT De Formosa

Grupo 04 – De 1501 a 2000

1ª VT De Goiânia
2ª VT De Goiânia
3ª VT De Goiânia
4ª VT De Goiânia
5ª VT De Goiânia
6ª VT De Goiânia
7ª VT De Goiânia
8ª VT De Goiânia
9ª VT De Goiânia
10ª VT De Goiânia
11ª VT De Goiânia
12ª VT De Goiânia
13ª VT De Goiânia
14ª VT De Goiânia
15ª VT De Goiânia
17ª VT De Goiânia
18ª VT De Goiânia
2ª VT De Anápolis
3ª VT De Anápolis
4ª VT De Anápolis
1ª VT De Aparecida De Goiânia
2ª VT De Aparecida De Goiânia
3ª VT De Aparecida De Goiânia
VT DE Jataí
VT DE Goiatuba
VT DE Caldas Novas
VT DE Ceres
VT DE São Luís de Montes Belos
VT DE Goiás
VT DE Goianésia
VT DE Inhumas

Grupo 05 – De 2001 a 2500

16ª VT De Goiânia
VT De Luziânia
VT De Catalão
VT De Uruaçu

Grupo 06 – Acima de 2500

VT De Valparaíso de Goiás

PRAZO MÉDIO ENTRE O AJUIZAMENTO E O ENCERRAMENTO DA INSTRUÇÃO DE TODAS AS VARAS DO TRABALHO

Data do encerramento da instrução entre 1/1/2020 e 31/1/2020 23:59:59

SUMARÍSSIMO

Qtd. Processos	Prazo Médio (dias)
1.841	67,77

Vara do Trabalho	Qtd Processos	Prazo Médio	Ranking
VARA DO TRABALHO DE GOIÁS	82	30,7	1°
1ª VARA DO TRABALHO DE RIO VERDE	9	32	2°
13ª VARA DO TRABALHO DE GOIÂNIA	49	32,12	3°
2ª VARA DO TRABALHO DE GOIÂNIA	57	42,12	4°
VARA DO TRABALHO DE VALPARAÍSO DE GOIÁS	59	42,53	5°
VARA DO TRABALHO DE CERES	13	43,77	6°
3ª VARA DO TRABALHO DE ANÁPOLIS	33	46,33	7°
VARA DO TRABALHO DE GOIANÉSIA	20	46,5	8°
VARA DO TRABALHO DE URUAÇU	19	46,95	9°
1ª VARA DO TRABALHO DE APARECIDA DE GOIÂNIA	36	49,61	10°
4ª VARA DO TRABALHO DE RIO VERDE	21	53,86	11°
VARA DO TRABALHO DE JATAÍ	31	54,81	12°
1ª VARA DO TRABALHO DE ANÁPOLIS	74	55,18	13°
VARA DO TRABALHO DE MINEIROS	7	55,29	14°
VARA DO TRABALHO DE INHUMAS	22	58,14	15°
10ª VARA DO TRABALHO DE GOIÂNIA	44	61,16	16°
VARA DO TRABALHO DE SÃO LUIS DE MONTES BELOS	19	61,84	17°
4ª VARA DO TRABALHO DE ANÁPOLIS	47	62,11	18°
17ª VARA DO TRABALHO DE GOIÂNIA	62	62,26	19°
3ª VARA DO TRABALHO DE APARECIDA DE GOIÂNIA	38	62,87	20°
14ª VARA DO TRABALHO DE GOIÂNIA	63	63,27	21°
12ª VARA DO TRABALHO DE GOIÂNIA	70	66,39	22°
16ª VARA DO TRABALHO DE GOIÂNIA	30	68,13	23°
5ª VARA DO TRABALHO DE GOIÂNIA	49	68,24	24°
2ª VARA DO TRABALHO DE RIO VERDE	31	68,55	25°
4ª VARA DO TRABALHO DE GOIÂNIA	45	70,24	26°

PRAZO MÉDIO ENTRE O AJUIZAMENTO E O ENCERRAMENTO DA INSTRUÇÃO DE TODAS AS VARAS DO TRABALHO

SUMARÍSSIMO

Qtd. Processos	Prazo Médio (dias)
1.841	67,77

Vara do Trabalho	Qtd Processos	Prazo Médio	Ranking
3ª VARA DO TRABALHO DE RIO VERDE	25	74	27°
VARA DO TRABALHO DE LUZIÂNIA	25	74,24	28°
15ª VARA DO TRABALHO DE GOIÂNIA	61	74,36	29°
2ª VARA DO TRABALHO DE ITUMBIARA	29	74,93	30°
2ª VARA DO TRABALHO DE APARECIDA DE GOIÂNIA	49	75,59	31°
VARA DO TRABALHO DE PALMEIRAS	21	78,43	32°
8ª VARA DO TRABALHO DE GOIÂNIA	38	80,26	33°
1ª VARA DO TRABALHO DE ITUMBIARA	30	81,57	34°
9ª VARA DO TRABALHO DE GOIÂNIA	59	83,75	35°
1ª VARA DO TRABALHO DE GOIÂNIA	41	83,9	36°
VARA DO TRABALHO DE QUIRINÓPOLIS	37	84,38	37°
VARA DO TRABALHO DE FORMOSA	15	85,27	38°
6ª VARA DO TRABALHO DE GOIÂNIA	32	85,88	39°
2ª VARA DO TRABALHO DE ANÁPOLIS	20	86,25	40°
7ª VARA DO TRABALHO DE GOIÂNIA	48	87,4	41°
11ª VARA DO TRABALHO DE GOIÂNIA	60	88,15	42°
3ª VARA DO TRABALHO DE GOIÂNIA	53	89,45	43°
18ª VARA DO TRABALHO DE GOIÂNIA	75	92,41	44°
VARA DO TRABALHO DE CATALÃO	37	92,57	45°
VARA DO TRABALHO DE CALDAS NOVAS	41	94,02	46°
VARA DO TRABALHO DE GOIATUBA	15	125,87	47°

PRAZO MÉDIO ENTRE O AJUIZAMENTO E O ENCERRAMENTO DA INSTRUÇÃO - 15ª VARA DO TRABALHO DE GOIÂNIA

Data do encerramento da instrução entre 1/1/2020 e 31/1/2020 23:59:59

15ª VARA DO TRABALHO DE GOIÂNIA

SUMARÍSSIMO

Qtd	Prazo Médio
61	74,36

Nr. Processo	Ajuiz.	nc. Instruçã	Prazo
RTSum - 0010002-60.2020.5.18.0015	03/01/20	22/01/20	19
RTSum - 0010014-74.2020.5.18.0015	08/01/20	13/01/20	5
RTSum - 0010022-51.2020.5.18.0015	09/01/20	22/01/20	13
RTSum - 0010023-36.2020.5.18.0015	09/01/20	22/01/20	13
RTSum - 0010024-21.2020.5.18.0015	09/01/20	27/01/20	18
RTSum - 0010037-20.2020.5.18.0015	13/01/20	20/01/20	7
RTSum - 0010041-57.2020.5.18.0015	14/01/20	15/01/20	1
RTSum - 0010045-94.2020.5.18.0015	15/01/20	29/01/20	14
RTSum - 0010054-56.2020.5.18.0015	16/01/20	20/01/20	4
RTSum - 0010061-48.2020.5.18.0015	17/01/20	27/01/20	10
RTSum - 0010077-02.2020.5.18.0015	21/01/20	22/01/20	1
RTSum - 0010382-20.2019.5.18.0015	15/03/19	21/01/20	312
RTSum - 0010892-33.2019.5.18.0015	12/06/19	21/01/20	223
RTSum - 0010894-03.2019.5.18.0015	12/06/19	21/01/20	223
RTSum - 0010946-96.2019.5.18.0015	24/06/19	29/01/20	219
RTSum - 0011311-53.2019.5.18.0015	29/08/19	22/01/20	146
RTSum - 0011470-26.2019.5.18.0005	03/10/19	10/01/20	99
RTSum - 0011486-47.2019.5.18.0015	30/09/19	27/01/20	119
RTSum - 0011560-04.2019.5.18.0015	11/10/19	22/01/20	103
RTSum - 0011564-41.2019.5.18.0015	14/10/19	27/01/20	105
RTSum - 0011590-39.2019.5.18.0015	17/10/19	27/01/20	102
RTSum - 0011596-46.2019.5.18.0015	17/10/19	29/01/20	104

Legenda:
Ajuiz. Data do Ajuizamento;
Enc. da Instrução: Data da conclusão para proferir sentença;
Prazo: Quantidade de dias decorridos do ajuizamento até o encerramento da instrução.

PRAZO MÉDIO ENTRE O AJUIZAMENTO E O ENCERRAMENTO DA INSTRUÇÃO - 15ª VARA DO TRABALHO DE GOIÂNIA

15ª VARA DO TRABALHO DE GOIÂNIA

SUMARÍSSIMO

Qtd	Prazo Médio
61	74,36

Nr. Processo	Ajuiz.	nc. Instruçã	Prazo
RTSum - 0011606-90.2019.5.18.0015	18/10/19	23/01/20	97
RTSum - 0011623-29.2019.5.18.0015	22/10/19	30/01/20	100
RTSum - 0011628-51.2019.5.18.0015	22/10/19	28/01/20	98
RTSum - 0011654-49.2019.5.18.0015	29/10/19	30/01/20	93
RTSum - 0011658-86.2019.5.18.0015	29/10/19	29/01/20	92
RTSum - 0011686-54.2019.5.18.0015	02/11/19	30/01/20	89
RTSum - 0011691-76.2019.5.18.0015	04/11/19	30/01/20	87
RTSum - 0011708-15.2019.5.18.0015	06/11/19	30/01/20	85
RTSum - 0011714-22.2019.5.18.0015	07/11/19	21/01/20	75
RTSum - 0011716-89.2019.5.18.0015	07/11/19	28/01/20	82
RTSum - 0011751-49.2019.5.18.0015	13/11/19	21/01/20	69
RTSum - 0011754-04.2019.5.18.0015	13/11/19	21/01/20	69
RTSum - 0011757-56.2019.5.18.0015	13/11/19	22/01/20	70
RTSum - 0011759-26.2019.5.18.0015	14/11/19	23/01/20	70
RTSum - 0011766-18.2019.5.18.0015	18/11/19	13/01/20	56
RTSum - 0011769-70.2019.5.18.0015	18/11/19	23/01/20	66
RTSum - 0011771-40.2019.5.18.0015	18/11/19	23/01/20	66
RTSum - 0011776-62.2019.5.18.0015	19/11/19	23/01/20	65
RTSum - 0011777-47.2019.5.18.0015	19/11/19	24/01/20	66
RTSum - 0011779-17.2019.5.18.0015	19/11/19	24/01/20	66
RTSum - 0011780-02.2019.5.18.0015	20/11/19	24/01/20	65
RTSum - 0011785-24.2019.5.18.0015	20/11/19	27/01/20	68
RTSum - 0011786-09.2019.5.18.0015	20/11/19	27/01/20	68
RTSum - 0011788-76.2019.5.18.0015	20/11/19	27/01/20	68
RTSum - 0011790-46.2019.5.18.0015	21/11/19	23/01/20	63

Legenda:
Ajuiz. Data do Ajuizamento;
Enc. da Instrução: Data da conclusão para proferir sentença;
Prazo: Quantidade de dias decorridos do ajuizamento até o encerramento da instrução.

PRAZO MÉDIO ENTRE O AJUIZAMENTO E O ENCERRAMENTO DA INSTRUÇÃO - 15ª VARA DO TRABALHO DE GOIÂNIA

15ª VARA DO TRABALHO DE GOIÂNIA

SUMARÍSSIMO

Qtd	Prazo Médio
61	74,36

Nr. Processo	Ajuiz.	nc. Instruçã	Prazo
RTSum - 0011792-16.2019.5.18.0015	21/11/19	27/01/20	67
RTSum - 0011798-23.2019.5.18.0015	21/11/19	28/01/20	68
RTSum - 0011806-97.2019.5.18.0015	22/11/19	29/01/20	68
RTSum - 0011807-82.2019.5.18.0015	23/11/19	29/01/20	67
RTSum - 0011808-67.2019.5.18.0015	23/11/19	29/01/20	67
RTSum - 0011819-96.2019.5.18.0015	26/11/19	31/01/20	66
RTSum - 0011820-81.2019.5.18.0015	27/11/19	30/01/20	64
RTSum - 0011824-21.2019.5.18.0015	27/11/19	31/01/20	65
RTSum - 0011840-72.2019.5.18.0015	29/11/19	13/01/20	45
RTSum - 0011862-33.2019.5.18.0015	04/12/19	24/01/20	51
RTSum - 0011871-92.2019.5.18.0015	05/12/19	24/01/20	50
RTSum - 0011911-74.2019.5.18.0015	13/12/19	28/01/20	46
RTSum - 0011913-44.2019.5.18.0015	13/12/19	13/01/20	31
RTSum - 0011918-66.2019.5.18.0015	16/12/19	13/01/20	28

Legenda:
Ajuiz. Data do Ajuizamento;
Enc. da Instrução: Data da conclusão para proferir sentença;
Prazo: Quantidade de dias decorridos do ajuizamento até o encerramento da instrução.

PRAZO MÉDIO ENTRE O AJUIZAMENTO E O ENCERRAMENTO DA INSTRUÇÃO - 15ª VARA DO TRABALHO DE GOIÂNIA

Data do encerramento da instrução entre 1/1/2020 e 31/1/2020 23:59:59

CAMILA BAIÃO VIGILATO

SUMARÍSSIMO

Qtd	Prazo Médio
14	76,14

Nr. Processo	Ajuiz.	nc. Instruçã	Prazo
RTSum - 0010024-21.2020.5.18.0015	09/01/20	27/01/20	18
RTSum - 0010037-20.2020.5.18.0015	13/01/20	20/01/20	7
RTSum - 0010054-56.2020.5.18.0015	16/01/20	20/01/20	4
RTSum - 0010061-48.2020.5.18.0015	17/01/20	27/01/20	10
RTSum - 0010894-03.2019.5.18.0015	12/06/19	21/01/20	223
RTSum - 0011311-53.2019.5.18.0015	29/08/19	22/01/20	146
RTSum - 0011560-04.2019.5.18.0015	11/10/19	22/01/20	103
RTSum - 0011606-90.2019.5.18.0015	18/10/19	23/01/20	97
RTSum - 0011686-54.2019.5.18.0015	02/11/19	30/01/20	89
RTSum - 0011691-76.2019.5.18.0015	04/11/19	30/01/20	87
RTSum - 0011708-15.2019.5.18.0015	06/11/19	30/01/20	85
RTSum - 0011716-89.2019.5.18.0015	07/11/19	28/01/20	82
RTSum - 0011820-81.2019.5.18.0015	27/11/19	30/01/20	64
RTSum - 0011862-33.2019.5.18.0015	04/12/19	24/01/20	51

Legenda:
Ajuiz. Data do Ajuizamento;
Enc. da Instrução: Data da conclusão para proferir sentença;
Prazo: Quantidade de dias decorridos do ajuizamento até o encerramento da instrução.

ÉDISON VACCARI

SUMARÍSSIMO

Qtd	Prazo Médio
11	65

PRAZO MÉDIO ENTRE O AJUIZAMENTO E O ENCERRAMENTO DA INSTRUÇÃO - 15ª VARA DO TRABALHO DE GOIÂNIA

ÉDISON VACCARI

SUMARÍSSIMO

Qtd	Prazo Médio
11	65

Nr. Processo	Ajuiz.	nc. Instruçã	Prazo
RTSum - 0011751-49.2019.5.18.0015	13/11/19	21/01/20	69
RTSum - 0011754-04.2019.5.18.0015	13/11/19	21/01/20	69
RTSum - 0011757-56.2019.5.18.0015	13/11/19	22/01/20	70
RTSum - 0011769-70.2019.5.18.0015	18/11/19	23/01/20	66
RTSum - 0011771-40.2019.5.18.0015	18/11/19	23/01/20	66
RTSum - 0011776-62.2019.5.18.0015	19/11/19	23/01/20	65
RTSum - 0011777-47.2019.5.18.0015	19/11/19	24/01/20	66
RTSum - 0011779-17.2019.5.18.0015	19/11/19	24/01/20	66
RTSum - 0011780-02.2019.5.18.0015	20/11/19	24/01/20	65
RTSum - 0011790-46.2019.5.18.0015	21/11/19	23/01/20	63
RTSum - 0011871-92.2019.5.18.0015	05/12/19	24/01/20	50

Legenda:
Ajuiz. Data do Ajuizamento;
Enc. da Instrução: Data da conclusão para proferir sentença;
Prazo: Quantidade de dias decorridos do ajuizamento até o encerramento da instrução.

JEANNE KARLA RIBEIRO E BEZERRA

SUMARÍSSIMO

Qtd	Prazo Médio
11	63,18

Nr. Processo	Ajuiz.	nc. Instruçã	Prazo
RTSum - 0010045-94.2020.5.18.0015	15/01/20	29/01/20	14
RTSum - 0011628-51.2019.5.18.0015	22/10/19	28/01/20	98
RTSum - 0011786-09.2019.5.18.0015	20/11/19	27/01/20	68

Legenda:
Ajuiz. Data do Ajuizamento;
Enc. da Instrução: Data da conclusão para proferir sentença;
Prazo: Quantidade de dias decorridos do ajuizamento até o encerramento da instrução.

PRAZO MÉDIO ENTRE O AJUIZAMENTO E O ENCERRAMENTO DA INSTRUÇÃO - 15ª VARA DO TRABALHO DE GOIÂNIA

JEANNE KARLA RIBEIRO E BEZERRA

SUMARÍSSIMO

Qtd	Prazo Médio
11	63,18

Nr. Processo	Ajuiz.	nc. Instruçã	Prazo
RTSum - 0011788-76.2019.5.18.0015	20/11/19	27/01/20	68
RTSum - 0011798-23.2019.5.18.0015	21/11/19	28/01/20	68
RTSum - 0011806-97.2019.5.18.0015	22/11/19	29/01/20	68
RTSum - 0011807-82.2019.5.18.0015	23/11/19	29/01/20	67
RTSum - 0011808-67.2019.5.18.0015	23/11/19	29/01/20	67
RTSum - 0011819-96.2019.5.18.0015	26/11/19	31/01/20	66
RTSum - 0011824-21.2019.5.18.0015	27/11/19	31/01/20	65
RTSum - 0011911-74.2019.5.18.0015	13/12/19	28/01/20	46

Legenda:
Ajuiz. Data do Ajuizamento;
Enc. da Instrução: Data da conclusão para proferir sentença;
Prazo: Quantidade de dias decorridos do ajuizamento até o encerramento da instrução.

MARCELO NOGUEIRA PEDRA

SUMARÍSSIMO

Qtd	Prazo Médio
25	82,4

Nr. Processo	Ajuiz.	nc. Instruçã	Prazo
RTSum - 0010002-60.2020.5.18.0015	03/01/20	22/01/20	19
RTSum - 0010014-74.2020.5.18.0015	08/01/20	13/01/20	5
RTSum - 0010022-51.2020.5.18.0015	09/01/20	22/01/20	13
RTSum - 0010023-36.2020.5.18.0015	09/01/20	22/01/20	13
RTSum - 0010041-57.2020.5.18.0015	14/01/20	15/01/20	1
RTSum - 0010077-02.2020.5.18.0015	21/01/20	22/01/20	1

Legenda:
Ajuiz. Data do Ajuizamento;
Enc. da Instrução: Data da conclusão para proferir sentença;
Prazo: Quantidade de dias decorridos do ajuizamento até o encerramento da instrução.

PRAZO MÉDIO ENTRE O AJUIZAMENTO E O ENCERRAMENTO DA INSTRUÇÃO - 15ª VARA DO TRABALHO DE GOIÂNIA

MARCELO NOGUEIRA PEDRA

SUMARÍSSIMO

Qtd	Prazo Médio
25	82,4

Nr. Processo	Ajuiz.	nc. Instruçã	Prazo
RTSum - 0010382-20.2019.5.18.0015	15/03/19	21/01/20	312
RTSum - 0010892-33.2019.5.18.0015	12/06/19	21/01/20	223
RTSum - 0010946-96.2019.5.18.0015	24/06/19	29/01/20	219
RTSum - 0011470-26.2019.5.18.0005	03/10/19	10/01/20	99
RTSum - 0011486-47.2019.5.18.0015	30/09/19	27/01/20	119
RTSum - 0011564-41.2019.5.18.0015	14/10/19	27/01/20	105
RTSum - 0011590-39.2019.5.18.0015	17/10/19	27/01/20	102
RTSum - 0011596-46.2019.5.18.0015	17/10/19	29/01/20	104
RTSum - 0011623-29.2019.5.18.0015	22/10/19	30/01/20	100
RTSum - 0011654-49.2019.5.18.0015	29/10/19	30/01/20	93
RTSum - 0011658-86.2019.5.18.0015	29/10/19	29/01/20	92
RTSum - 0011714-22.2019.5.18.0015	07/11/19	21/01/20	75
RTSum - 0011759-26.2019.5.18.0015	14/11/19	23/01/20	70
RTSum - 0011766-18.2019.5.18.0015	18/11/19	13/01/20	56
RTSum - 0011785-24.2019.5.18.0015	20/11/19	27/01/20	68
RTSum - 0011792-16.2019.5.18.0015	21/11/19	27/01/20	67
RTSum - 0011840-72.2019.5.18.0015	29/11/19	13/01/20	45
RTSum - 0011913-44.2019.5.18.0015	13/12/19	13/01/20	31
RTSum - 0011918-66.2019.5.18.0015	16/12/19	13/01/20	28

Legenda:
Ajuiz. Data do Ajuizamento;
Enc. da Instrução: Data da conclusão para proferir sentença;
Prazo: Quantidade de dias decorridos do ajuizamento até o encerramento da instrução.