Conceituação

Tema	Prazos Processuais
Relatórios	Evolução Histórica Comparativo por VT Comparativo por Grupo Por Grupo Por VT Por Processo Por Magistrado
Resumo	Apresenta o prazo médio desde o ajuizamento da ação até o encerramento da instrução.
Descrição	O prazo médio é obtido calculando-se a quantidade de dias decorridos desde o ajuizamento até o encerramento da instrução. Os dados são extraídos baseando-se nos itens do e-Gestão: 267 e 90267 - Do ajuizamento da ação até o encerramento da instrução na fase de conhecimento – rito sumaríssimo; 268 e 90268 – Do ajuizamento da ação até o encerramento da instrução na fase de conhecimento – exceto rito sumaríssimo (ordinário)
Origem da informação	e-Gestão
Critérios e transformações	Coletado do e-Gestão, consolidado, otimizado e classificado para análise.
Análises possíveis	Prazo médio entre o ajuizamento da ação e o encerramento da instrução, detalhado de forma Geral, Por grupo, por VT, Por Processo e Por Magistrado.

EVOLUÇÃO HISTÓRICA DOS PRAZOS PROCESSUAIS ENTRE O AJUIZAMENTO E O ENCERRAMENTO DA INSTRUÇÃO - 11ª VARA DO TRABALHO DE GOIÂNIA

Data do encerramento da instrução entre 1/1/2020 e 31/1/2020 23:59:59

Rito	Qtd	Prazo Médio
ORDINÁRIO	52	122,77
SUMARÍSSIMO	60	88,15
Total/Média	**112**	**104,22**

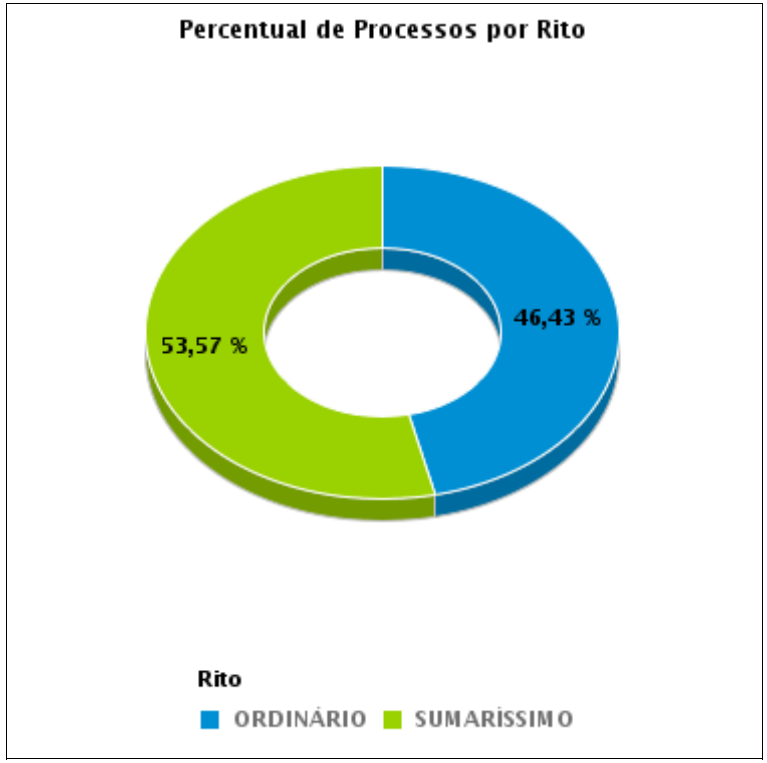

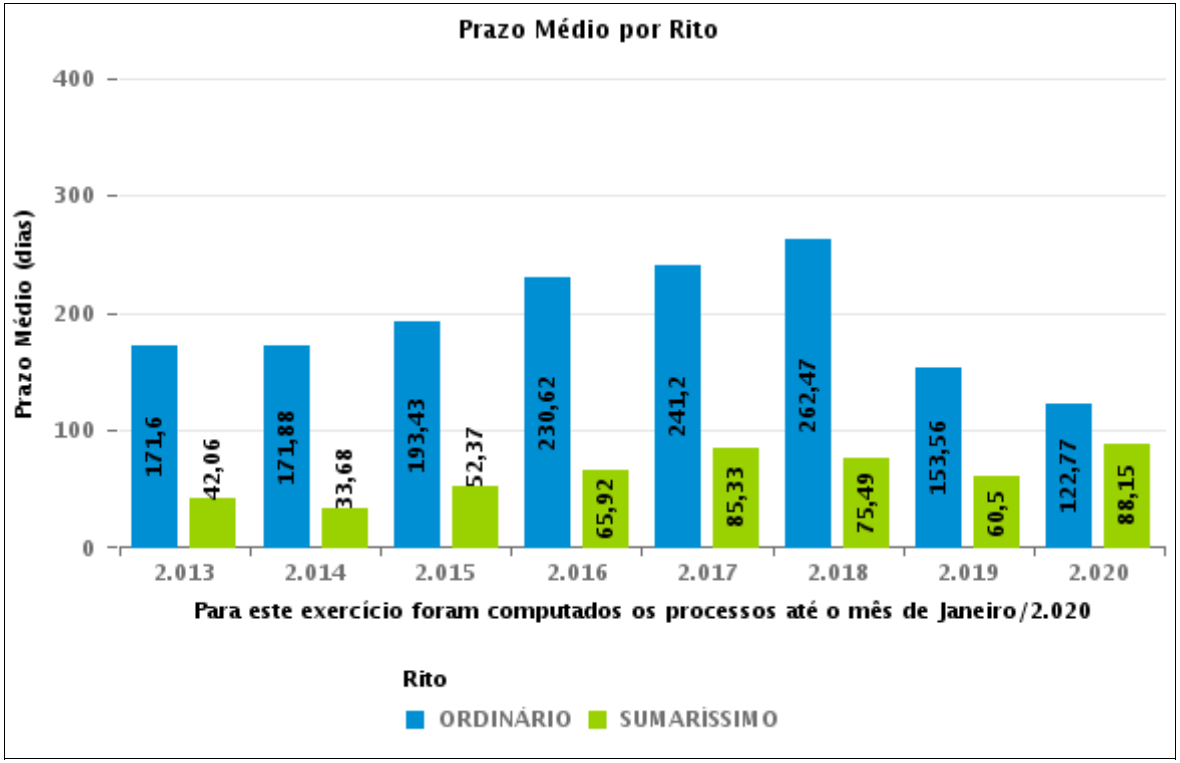

COMPARATIVO DO PRAZO MÉDIO ENTRE O AJUIZAMENTO E O ENCERRAMENTO DA INSTRUÇÃO - 11ª VARA DO TRABALHO DE GOIÂNIA

Data do encerramento da instrução entre 1/1/2020 e 31/1/2020 23:59:59

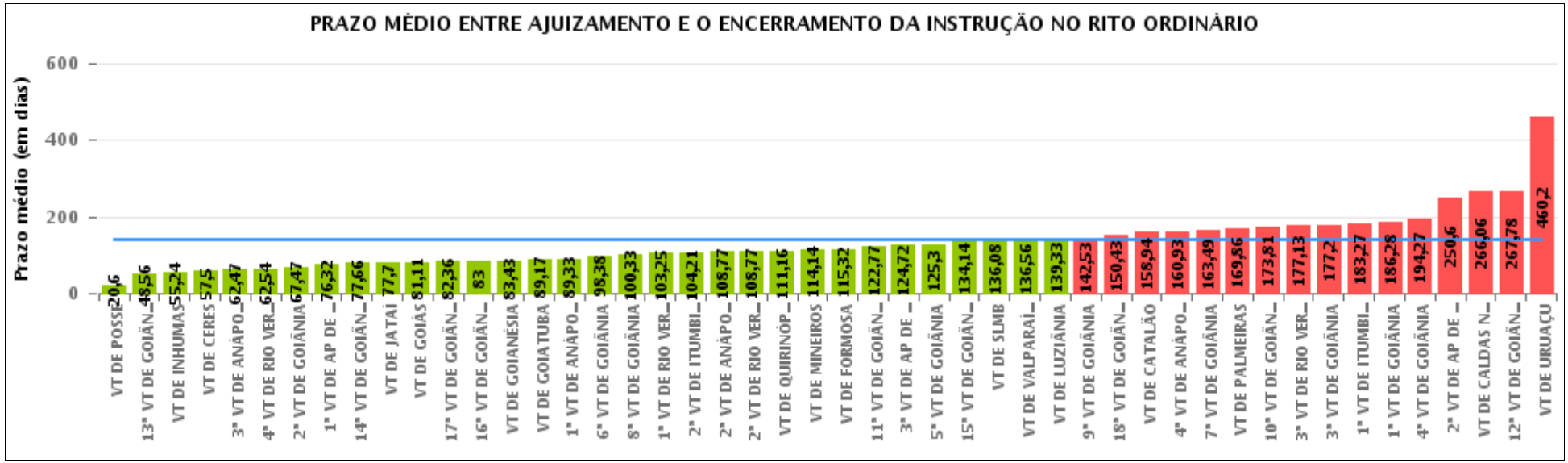

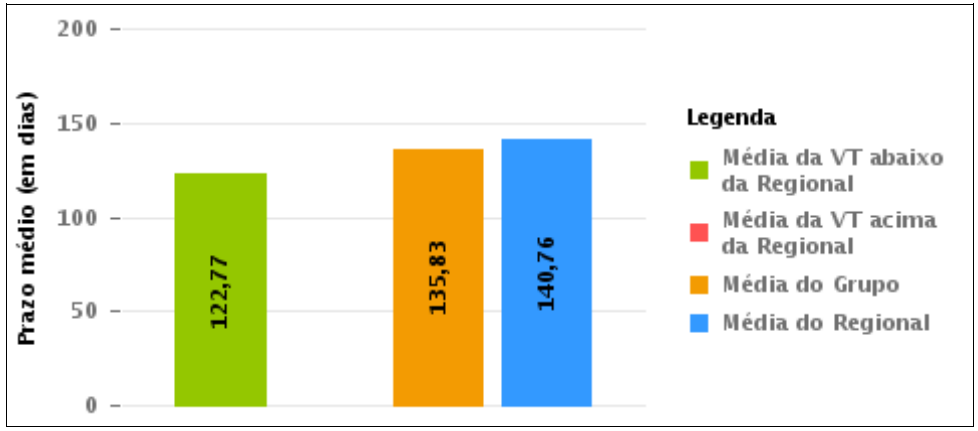

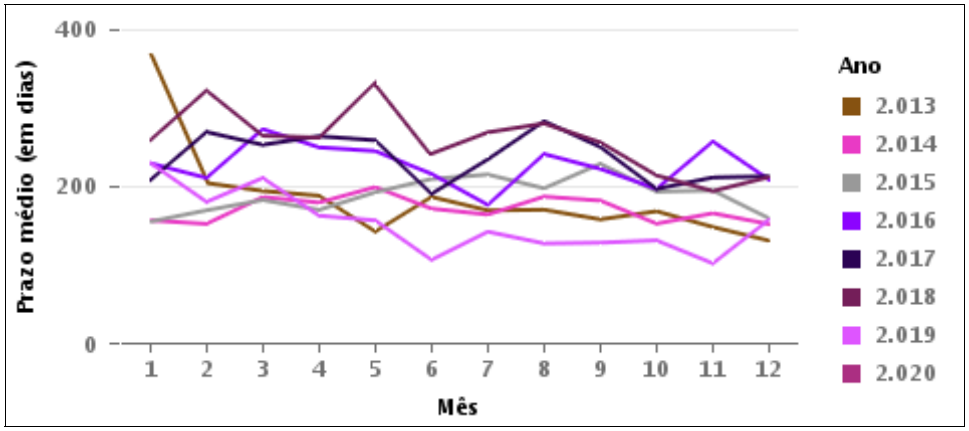

COMPARATIVO DO PRAZO MÉDIO ENTRE O AJUIZAMENTO E O ENCERRAMENTO DA INSTRUÇÃO ENTRE AS VARAS DO GRUPO

Data do encerramento da instrução entre 1/1/2020 e 31/1/2020 23:59:59

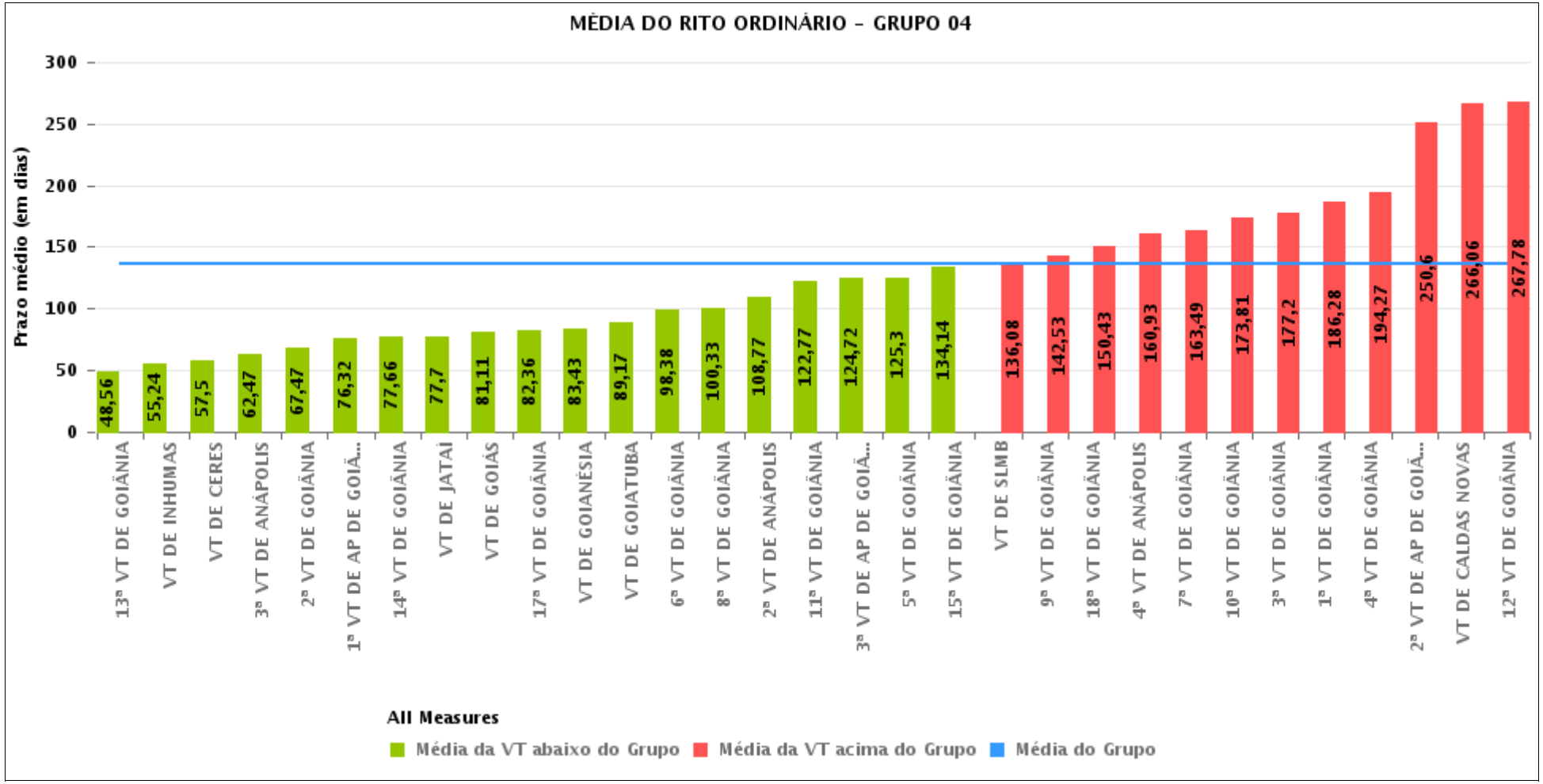

PRAZO MÉDIO ENTRE O AJUIZAMENTO E O ENCERRAMENTO DA INSTRUÇÃO POR GRUPO

Data do encerramento da instrução entre 1/1/2020 e 31/1/2020 23:59:59

Rito	Grupo	Qtd. Processos	Prazo Médio (dias)	Ranking
ORDINÁRIO	GRUPO 01	5	20,6	1°
	GRUPO 03	255	112,98	2°
	GRUPO 04	1.026	135,83	3°
	GRUPO 06	27	136,56	4°
	GRUPO 02	21	169,86	5°
	GRUPO 05	92	273,89	6°

Legenda:		# Grupo 04 – De 1501 a 2000	# Grupo 05 – De 2001 a 2500
	1ª VT De Anápolis		
# Grupo 01 – Até 750	1ª VT De Rio Verde	1ª VT De Goiânia	16ª VT De Goiânia
	2ª VT De Rio Verde	2ª VT De Goiânia	VT De Luziânia
VT de Posse	3ª VT De Rio Verde	3ª VT De Goiânia	VT De Catalão
	4ª VT De Rio Verde	4ª VT De Goiânia	VT De Uruaçu
	1ª VT De Itumbiara	5ª VT De Goiânia	
# Grupo 02 – De 751 a 1000	2ª VT De Itumbiara	6ª VT De Goiânia	# Grupo 06 – Acima de 2500
	VT De Quirinópolis	7ª VT De Goiânia	
VT de Palmeiras de Goiás	VT De Mineiros	8ª VT De Goiânia	VT De Valparaíso de Goiás
	VT De Formosa	9ª VT De Goiânia	
		10ª VT De Goiânia	
		11ª VT De Goiânia	
		12ª VT De Goiânia	
		13ª VT De Goiânia	
		14ª VT De Goiânia	
		15ª VT De Goiânia	
		17ª VT De Goiânia	
		18ª VT De Goiânia	
		2ª VT De Anápolis	
		3ª VT De Anápolis	
		4ª VT De Anápolis	
		1ª VT De Aparecida De Goiânia	
		2ª VT De Aparecida De Goiânia	
		3ª VT De Aparecida De Goiânia	
		VT DE Jataí	
		VT DE Goiatuba	
		VT DE Caldas Novas	
		VT DE Ceres	
		VT DE São Luís de Montes Belos	
		VT DE Goiás	
		VT DE Goianésia	
		VT DE Inhumas	

PRAZO MÉDIO ENTRE O AJUIZAMENTO E O ENCERRAMENTO DA INSTRUÇÃO DE TODAS AS VARAS DO TRABALHO

Data do encerramento da instrução entre 1/1/2020 e 31/1/2020 23:59:59

ORDINÁRIO

Qtd. Processos	Prazo Médio (dias)
1.426	140,76

Vara do Trabalho	Qtd Processos	Prazo Médio	Ranking
VARA DO TRABALHO DE POSSE	5	20,6	1°
13ª VARA DO TRABALHO DE GOIÂNIA	43	48,56	2°
VARA DO TRABALHO DE INHUMAS	33	55,24	3°
VARA DO TRABALHO DE CERES	14	57,5	4°
3ª VARA DO TRABALHO DE ANÁPOLIS	19	62,47	5°
4ª VARA DO TRABALHO DE RIO VERDE	26	62,54	6°
2ª VARA DO TRABALHO DE GOIÂNIA	32	67,47	7°
1ª VARA DO TRABALHO DE APARECIDA DE GOIÂNIA	22	76,32	8°
14ª VARA DO TRABALHO DE GOIÂNIA	41	77,66	9°
VARA DO TRABALHO DE JATAÍ	44	77,7	10°
VARA DO TRABALHO DE GOIÁS	28	81,11	11°
17ª VARA DO TRABALHO DE GOIÂNIA	42	82,36	12°
16ª VARA DO TRABALHO DE GOIÂNIA	14	83	13°
VARA DO TRABALHO DE GOIANÉSIA	7	83,43	14°
VARA DO TRABALHO DE GOIATUBA	6	89,17	15°
1ª VARA DO TRABALHO DE ANÁPOLIS	39	89,33	16°
6ª VARA DO TRABALHO DE GOIÂNIA	32	98,38	17°
8ª VARA DO TRABALHO DE GOIÂNIA	33	100,33	18°
1ª VARA DO TRABALHO DE RIO VERDE	4	103,25	19°
2ª VARA DO TRABALHO DE ITUMBIARA	28	104,21	20°
2ª VARA DO TRABALHO DE ANÁPOLIS	22	108,77	21°
2ª VARA DO TRABALHO DE RIO VERDE	22	108,77	22°
VARA DO TRABALHO DE QUIRINÓPOLIS	44	111,16	23°
VARA DO TRABALHO DE MINEIROS	22	114,14	24°
VARA DO TRABALHO DE FORMOSA	31	115,32	25°
11ª VARA DO TRABALHO DE GOIÂNIA	52	122,77	26°

PRAZO MÉDIO ENTRE O AJUIZAMENTO E O ENCERRAMENTO DA INSTRUÇÃO DE TODAS AS VARAS DO TRABALHO

ORDINÁRIO

Qtd. Processos	Prazo Médio (dias)
1.426	140,76

Vara do Trabalho	Qtd Processos	Prazo Médio	Ranking
3ª VARA DO TRABALHO DE APARECIDA DE GOIÂNIA	29	124,72	27°
5ª VARA DO TRABALHO DE GOIÂNIA	43	125,3	28°
15ª VARA DO TRABALHO DE GOIÂNIA	36	134,14	29°
VARA DO TRABALHO DE SÃO LUIS DE MONTES BELOS	12	136,08	30°
VARA DO TRABALHO DE VALPARAÍSO DE GOIÁS	27	136,56	31°
VARA DO TRABALHO DE LUZIÂNIA	21	139,33	32°
9ª VARA DO TRABALHO DE GOIÂNIA	34	142,53	33°
18ª VARA DO TRABALHO DE GOIÂNIA	46	150,43	34°
VARA DO TRABALHO DE CATALÃO	17	158,94	35°
4ª VARA DO TRABALHO DE ANÁPOLIS	28	160,93	36°
7ª VARA DO TRABALHO DE GOIÂNIA	41	163,49	37°
VARA DO TRABALHO DE PALMEIRAS	21	169,86	38°
10ª VARA DO TRABALHO DE GOIÂNIA	43	173,81	39°
3ª VARA DO TRABALHO DE RIO VERDE	24	177,13	40°
3ª VARA DO TRABALHO DE GOIÂNIA	56	177,2	41°
1ª VARA DO TRABALHO DE ITUMBIARA	15	183,27	42°
1ª VARA DO TRABALHO DE GOIÂNIA	36	186,28	43°
4ª VARA DO TRABALHO DE GOIÂNIA	26	194,27	44°
2ª VARA DO TRABALHO DE APARECIDA DE GOIÂNIA	20	250,6	45°
VARA DO TRABALHO DE CALDAS NOVAS	34	266,06	46°
12ª VARA DO TRABALHO DE GOIÂNIA	72	267,78	47°
VARA DO TRABALHO DE URUAÇU	40	460,2	48°

PRAZO MÉDIO ENTRE O AJUIZAMENTO E O ENCERRAMENTO DA INSTRUÇÃO - 11ª VARA DO TRABALHO DE GOIÂNIA

Data do encerramento da instrução entre 1/1/2020 e 31/1/2020 23:59:59

11ª VARA DO TRABALHO DE GOIÂNIA

ORDINÁRIO

Qtd	Prazo Médio
52	122,77

Nr. Processo	Ajuiz.	nc. Instruçã	Prazo
ET - 0011059-62.2019.5.18.0011	17/07/19	08/01/20	175
ET - 0011511-72.2019.5.18.0011	10/10/19	15/01/20	97
ET - 0011532-48.2019.5.18.0011	15/10/19	08/01/20	85
ET - 0011711-79.2019.5.18.0011	13/11/19	14/01/20	62
HoTrEx - 0010593-68.2019.5.18.0011	18/04/19	30/01/20	287
RTAlç - 0010875-09.2019.5.18.0011	13/06/19	30/01/20	231
RTOrd - 0010028-70.2020.5.18.0011	10/01/20	27/01/20	17
RTOrd - 0010033-92.2020.5.18.0011	13/01/20	15/01/20	2
RTOrd - 0010358-38.2018.5.18.0011	26/03/18	29/01/20	674
RTOrd - 0011089-97.2019.5.18.0011	23/07/19	27/01/20	188
RTOrd - 0011130-64.2019.5.18.0011	30/07/19	31/01/20	185
RTOrd - 0011144-48.2019.5.18.0011	01/08/19	31/01/20	183
RTOrd - 0011146-33.2019.5.18.0006	08/08/19	30/01/20	175
RTOrd - 0011180-90.2019.5.18.0011	09/08/19	27/01/20	171
RTOrd - 0011200-81.2019.5.18.0011	14/08/19	24/01/20	163
RTOrd - 0011225-94.2019.5.18.0011	19/08/19	27/01/20	161
RTOrd - 0011238-93.2019.5.18.0011	21/08/19	22/01/20	154
RTOrd - 0011246-70.2019.5.18.0011	22/08/19	21/01/20	152
RTOrd - 0011304-73.2019.5.18.0011	03/09/19	29/01/20	148
RTOrd - 0011395-66.2019.5.18.0011	19/09/19	21/01/20	124
RTOrd - 0011403-43.2019.5.18.0011	20/09/19	22/01/20	124
RTOrd - 0011431-11.2019.5.18.0011	25/09/19	23/01/20	120

Legenda:
Ajuiz. Data do Ajuizamento;
Enc. da Instrução: Data da conclusão para proferir sentença;
Prazo: Quantidade de dias decorridos do ajuizamento até o encerramento da instrução.

PRAZO MÉDIO ENTRE O AJUIZAMENTO E O ENCERRAMENTO DA INSTRUÇÃO - 11ª VARA DO TRABALHO DE GOIÂNIA

11ª VARA DO TRABALHO DE GOIÂNIA

ORDINÁRIO

Qtd	Prazo Médio
52	122,77

Nr. Processo	Ajuiz.	nc. Instruçã	Prazo
RTOrd - 0011449-32.2019.5.18.0011	30/09/19	29/01/20	121
RTOrd - 0011468-38.2019.5.18.0011	02/10/19	24/01/20	114
RTOrd - 0011504-80.2019.5.18.0011	09/10/19	30/01/20	113
RTOrd - 0011514-27.2019.5.18.0011	10/10/19	30/01/20	112
RTOrd - 0011531-63.2019.5.18.0011	14/10/19	28/01/20	106
RTOrd - 0011533-33.2019.5.18.0011	15/10/19	21/01/20	98
RTOrd - 0011535-03.2019.5.18.0011	15/10/19	29/01/20	106
RTOrd - 0011624-60.2018.5.18.0011	13/12/18	24/01/20	407
RTOrd - 0011636-40.2019.5.18.0011	31/10/19	21/01/20	82
RTOrd - 0011641-62.2019.5.18.0011	01/11/19	22/01/20	82
RTOrd - 0011642-47.2019.5.18.0011	01/11/19	22/01/20	82
RTOrd - 0011643-32.2019.5.18.0011	01/11/19	22/01/20	82
RTOrd - 0011644-17.2019.5.18.0011	01/11/19	22/01/20	82
RTOrd - 0011652-91.2019.5.18.0011	04/11/19	21/01/20	78
RTOrd - 0011656-31.2019.5.18.0011	04/11/19	23/01/20	80
RTOrd - 0011672-82.2019.5.18.0011	06/11/19	24/01/20	79
RTOrd - 0011673-67.2019.5.18.0011	06/11/19	27/01/20	82
RTOrd - 0011679-74.2019.5.18.0011	07/11/19	30/01/20	84
RTOrd - 0011681-44.2019.5.18.0011	07/11/19	21/01/20	75
RTOrd - 0011700-50.2019.5.18.0011	11/11/19	29/01/20	79
RTOrd - 0011705-72.2019.5.18.0011	12/11/19	31/01/20	80
RTOrd - 0011781-96.2019.5.18.0011	26/11/19	21/01/20	56
RTOrd - 0011808-79.2019.5.18.0011	29/11/19	24/01/20	56
RTOrd - 0011809-64.2019.5.18.0011	01/12/19	28/01/20	58
RTOrd - 0011812-19.2019.5.18.0011	02/12/19	14/01/20	43

Legenda:
Ajuiz. Data do Ajuizamento;
Enc. da Instrução: Data da conclusão para proferir sentença;
Prazo: Quantidade de dias decorridos do ajuizamento até o encerramento da instrução.

PRAZO MÉDIO ENTRE O AJUIZAMENTO E O ENCERRAMENTO DA INSTRUÇÃO - 11ª VARA DO TRABALHO DE GOIÂNIA

11ª VARA DO TRABALHO DE GOIÂNIA

ORDINÁRIO

Qtd	Prazo Médio
52	122,77

Nr. Processo	Ajuiz.	nc. Instruçã	Prazo
RTOrd - 0011838-17.2019.5.18.0011	06/12/19	30/01/20	55
RTOrd - 0011854-73.2016.5.18.0011	28/11/19	21/01/20	54
RTOrd - 0011889-28.2019.5.18.0011	17/12/19	30/01/20	44
RTOrd - 0011909-19.2019.5.18.0011	19/12/19	20/01/20	32
TutAntAnt - 0011605-20.2019.5.18.0011	25/10/19	17/01/20	84

Legenda:
Ajuiz. Data do Ajuizamento;
Enc. da Instrução: Data da conclusão para proferir sentença;
Prazo: Quantidade de dias decorridos do ajuizamento até o encerramento da instrução.

PRAZO MÉDIO ENTRE O AJUIZAMENTO E O ENCERRAMENTO DA INSTRUÇÃO - 11ª VARA DO TRABALHO DE GOIÂNIA

Data do encerramento da instrução entre 1/1/2020 e 31/1/2020 23:59:59

CARLOS ALBERTO BEGALLES

ORDINÁRIO

Qtd	Prazo Médio
17	118,82

Nr. Processo	Ajuiz.	nc. Instruçã	Prazo
ET - 0011059-62.2019.5.18.0011	17/07/19	08/01/20	175
ET - 0011511-72.2019.5.18.0011	10/10/19	15/01/20	97
ET - 0011532-48.2019.5.18.0011	15/10/19	08/01/20	85
ET - 0011711-79.2019.5.18.0011	13/11/19	14/01/20	62
RTAlç - 0010875-09.2019.5.18.0011	13/06/19	30/01/20	231
RTOrd - 0011089-97.2019.5.18.0011	23/07/19	27/01/20	188
RTOrd - 0011225-94.2019.5.18.0011	19/08/19	27/01/20	161
RTOrd - 0011395-66.2019.5.18.0011	19/09/19	21/01/20	124
RTOrd - 0011403-43.2019.5.18.0011	20/09/19	22/01/20	124
RTOrd - 0011431-11.2019.5.18.0011	25/09/19	23/01/20	120
RTOrd - 0011449-32.2019.5.18.0011	30/09/19	29/01/20	121
RTOrd - 0011531-63.2019.5.18.0011	14/10/19	28/01/20	106
RTOrd - 0011533-33.2019.5.18.0011	15/10/19	21/01/20	98
RTOrd - 0011535-03.2019.5.18.0011	15/10/19	29/01/20	106
RTOrd - 0011643-32.2019.5.18.0011	01/11/19	22/01/20	82
RTOrd - 0011781-96.2019.5.18.0011	26/11/19	21/01/20	56
TutAntAnt - 0011605-20.2019.5.18.0011	25/10/19	17/01/20	84

Legenda:
Ajuiz. Data do Ajuizamento;
Enc. da Instrução: Data da conclusão para proferir sentença;
Prazo: Quantidade de dias decorridos do ajuizamento até o encerramento da instrução.

CELSO MOREDO GARCIA

PRAZO MÉDIO ENTRE O AJUIZAMENTO E O ENCERRAMENTO DA INSTRUÇÃO - 11ª VARA DO TRABALHO DE GOIÂNIA

CELSO MOREDO GARCIA

ORDINÁRIO

Qtd	Prazo Médio
1	54

Nr. Processo	Ajuiz.	nc. Instruçã	Prazo
RTOrd - 0011854-73.2016.5.18.0011	28/11/19	21/01/20	54

Legenda:
Ajuiz. Data do Ajuizamento;
Enc. da Instrução: Data da conclusão para proferir sentença;
Prazo: Quantidade de dias decorridos do ajuizamento até o encerramento da instrução.

ÉDISON VACCARI

ORDINÁRIO

Qtd	Prazo Médio
6	75,67

Nr. Processo	Ajuiz.	nc. Instruçã	Prazo
RTOrd - 0011636-40.2019.5.18.0011	31/10/19	21/01/20	82
RTOrd - 0011641-62.2019.5.18.0011	01/11/19	22/01/20	82
RTOrd - 0011656-31.2019.5.18.0011	04/11/19	23/01/20	80
RTOrd - 0011672-82.2019.5.18.0011	06/11/19	24/01/20	79
RTOrd - 0011681-44.2019.5.18.0011	07/11/19	21/01/20	75
RTOrd - 0011808-79.2019.5.18.0011	29/11/19	24/01/20	56

Legenda:
Ajuiz. Data do Ajuizamento;
Enc. da Instrução: Data da conclusão para proferir sentença;
Prazo: Quantidade de dias decorridos do ajuizamento até o encerramento da instrução.

JEANNE KARLA RIBEIRO E BEZERRA

ORDINÁRIO

Qtd	Prazo Médio
5	73,8

PRAZO MÉDIO ENTRE O AJUIZAMENTO E O ENCERRAMENTO DA INSTRUÇÃO - 11ª VARA DO TRABALHO DE GOIÂNIA

JEANNE KARLA RIBEIRO E BEZERRA

ORDINÁRIO

Qtd	Prazo Médio
5	73,8

Nr. Processo	Ajuiz.	nc. Instruçã	Prazo
RTOrd - 0011673-67.2019.5.18.0011	06/11/19	27/01/20	82
RTOrd - 0011679-74.2019.5.18.0011	07/11/19	30/01/20	84
RTOrd - 0011700-50.2019.5.18.0011	11/11/19	29/01/20	79
RTOrd - 0011705-72.2019.5.18.0011	12/11/19	31/01/20	80
RTOrd - 0011889-28.2019.5.18.0011	17/12/19	30/01/20	44

Legenda:
Ajuiz. Data do Ajuizamento;
Enc. da Instrução: Data da conclusão para proferir sentença;
Prazo: Quantidade de dias decorridos do ajuizamento até o encerramento da instrução.

NARAYANA TEIXEIRA HANNAS

ORDINÁRIO

Qtd	Prazo Médio
23	151,61

Nr. Processo	Ajuiz.	nc. Instruçã	Prazo
HoTrEx - 0010593-68.2019.5.18.0011	18/04/19	30/01/20	287
RTOrd - 0010028-70.2020.5.18.0011	10/01/20	27/01/20	17
RTOrd - 0010033-92.2020.5.18.0011	13/01/20	15/01/20	2
RTOrd - 0010358-38.2018.5.18.0011	26/03/18	29/01/20	674
RTOrd - 0011130-64.2019.5.18.0011	30/07/19	31/01/20	185
RTOrd - 0011144-48.2019.5.18.0011	01/08/19	31/01/20	183
RTOrd - 0011146-33.2019.5.18.0006	08/08/19	30/01/20	175
RTOrd - 0011180-90.2019.5.18.0011	09/08/19	27/01/20	171

Legenda:
Ajuiz. Data do Ajuizamento;
Enc. da Instrução: Data da conclusão para proferir sentença;
Prazo: Quantidade de dias decorridos do ajuizamento até o encerramento da instrução.

PRAZO MÉDIO ENTRE O AJUIZAMENTO E O ENCERRAMENTO DA INSTRUÇÃO - 11ª VARA DO TRABALHO DE GOIÂNIA

NARAYANA TEIXEIRA HANNAS

ORDINÁRIO

Qtd	Prazo Médio
23	151,61

Nr. Processo	Ajuiz.	nc. Instruçã	Prazo
RTOrd - 0011200-81.2019.5.18.0011	14/08/19	24/01/20	163
RTOrd - 0011238-93.2019.5.18.0011	21/08/19	22/01/20	154
RTOrd - 0011246-70.2019.5.18.0011	22/08/19	21/01/20	152
RTOrd - 0011304-73.2019.5.18.0011	03/09/19	29/01/20	148
RTOrd - 0011468-38.2019.5.18.0011	02/10/19	24/01/20	114
RTOrd - 0011504-80.2019.5.18.0011	09/10/19	30/01/20	113
RTOrd - 0011514-27.2019.5.18.0011	10/10/19	30/01/20	112
RTOrd - 0011624-60.2018.5.18.0011	13/12/18	24/01/20	407
RTOrd - 0011642-47.2019.5.18.0011	01/11/19	22/01/20	82
RTOrd - 0011644-17.2019.5.18.0011	01/11/19	22/01/20	82
RTOrd - 0011652-91.2019.5.18.0011	04/11/19	21/01/20	78
RTOrd - 0011809-64.2019.5.18.0011	01/12/19	28/01/20	58
RTOrd - 0011812-19.2019.5.18.0011	02/12/19	14/01/20	43
RTOrd - 0011838-17.2019.5.18.0011	06/12/19	30/01/20	55
RTOrd - 0011909-19.2019.5.18.0011	19/12/19	20/01/20	32

Legenda:
Ajuiz. Data do Ajuizamento;
Enc. da Instrução: Data da conclusão para proferir sentença;
Prazo: Quantidade de dias decorridos do ajuizamento até o encerramento da instrução.