

## Conceituação

Tema	Prazos Processuais
<b>Relatórios</b>	Evolução Histórica Comparativo por VT Comparativo por Grupo Por Grupo Por VT Por Processo Por Magistrado
<b>Resumo</b>	Apresenta o prazo médio desde o ajuizamento da ação até o encerramento da instrução.
<b>Descrição</b>	O prazo médio é obtido calculando-se a quantidade de dias decorridos desde o ajuizamento até o encerramento da instrução. Os dados são extraídos baseando-se nos itens do e-Gestão:  267 e 90267 - Do ajuizamento da ação até o encerramento da instrução na fase de conhecimento – rito sumaríssimo;  268 e 90268 – Do ajuizamento da ação até o encerramento da instrução na fase de conhecimento – exceto rito sumaríssimo (ordinário)
<b>Origem da informação</b>	e-Gestão
<b>Critérios e transformações</b>	Coletado do e-Gestão, consolidado, otimizado e classificado para análise.
<b>Análises possíveis</b>	Prazo médio entre o ajuizamento da ação e o encerramento da instrução, detalhado de forma Geral, Por grupo, por VT, Por Processo e Por Magistrado.



## EVOLUÇÃO HISTÓRICA DOS PRAZOS PROCESSUAIS ENTRE O AJUIZAMENTO E O ENCERRAMENTO DA INSTRUÇÃO - 2ª VARA DO TRABALHO DE RIO VERDE

Data do encerramento da instrução entre 1/1/2020 e 31/1/2020 23:59:59

Rito	Qtd	Prazo Médio
ORDINÁRIO	22	108,77
SUMARÍSSIMO	31	68,55
<b>Total/Média</b>	<b>53</b>	<b>85,25</b>

**Percentual de Processos por Rito**

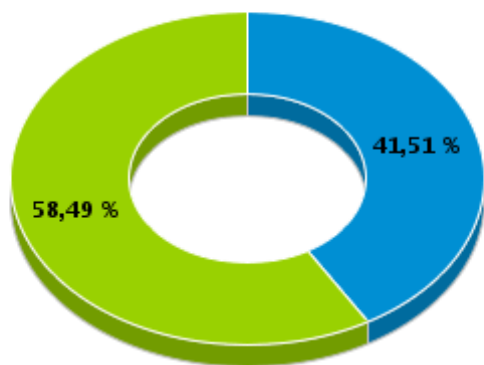

Rito

■ ORDINÁRIO ■ SUMARÍSSIMO

**Prazo Médio por Rito**

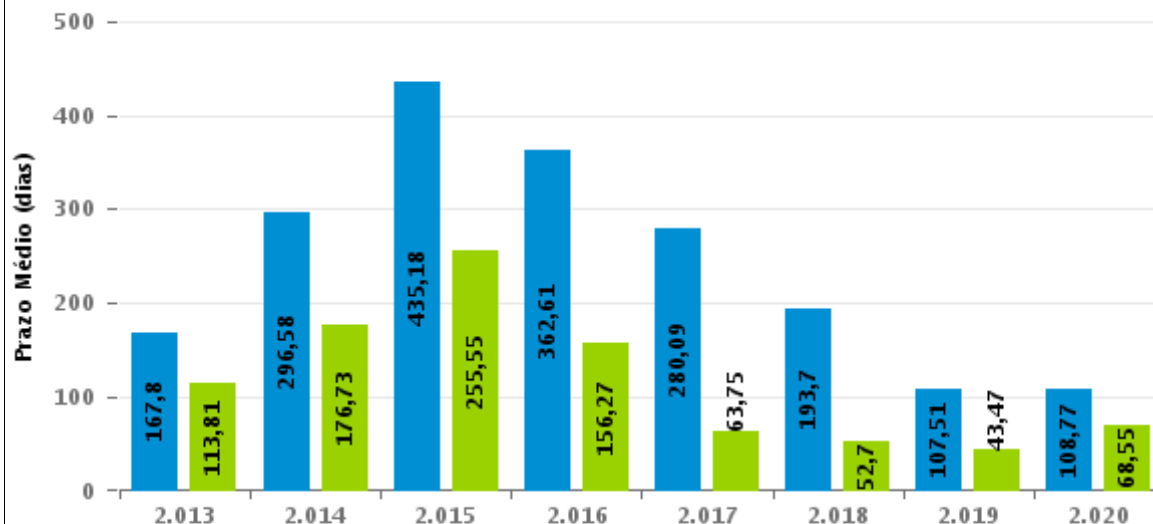

Para este exercício foram computados os processos até o mês de Janeiro/2.020

Rito

■ ORDINÁRIO ■ SUMARÍSSIMO



## COMPARATIVO DO PRAZO MÉDIO ENTRE O AJUIZAMENTO E O ENCERRAMENTO DA INSTRUÇÃO - 2ª VARA DO TRABALHO DE RIO VERDE

Data do encerramento da instrução entre 1/1/2020 e 31/1/2020 23:59:59

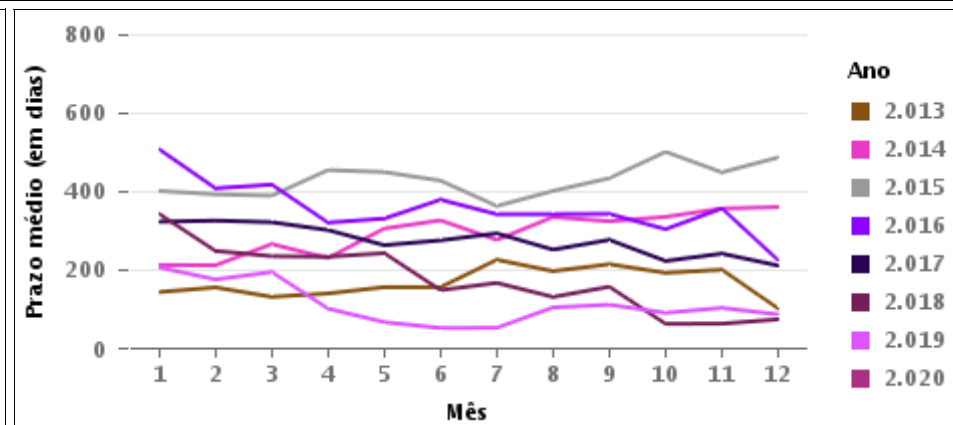
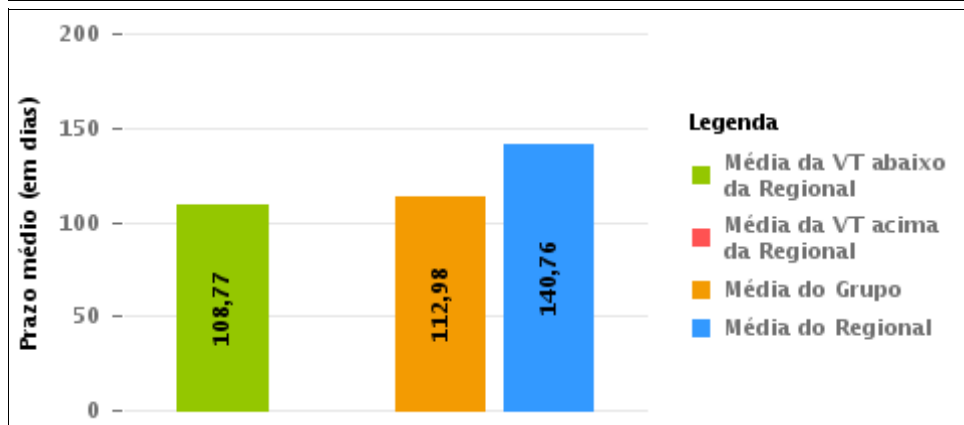
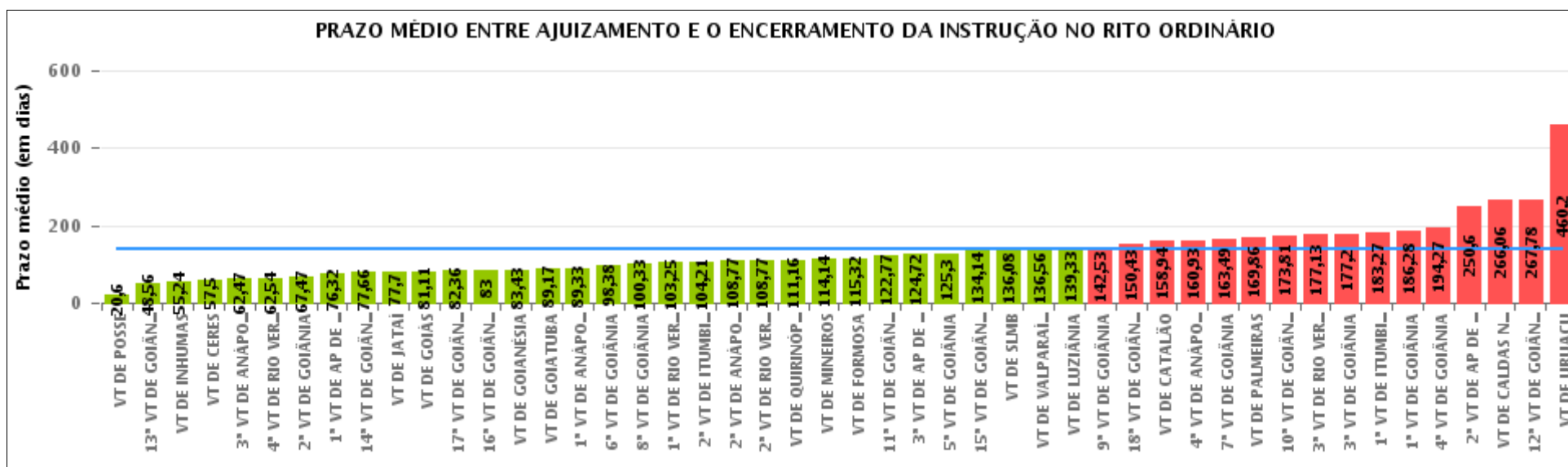



## COMPARATIVO DO PRAZO MÉDIO ENTRE O AJUIZAMENTO E O ENCERRAMENTO DA INSTRUÇÃO ENTRE AS VARAS DO GRUPO

Data do encerramento da instrução entre 1/1/2020 e 31/1/2020 23:59:59

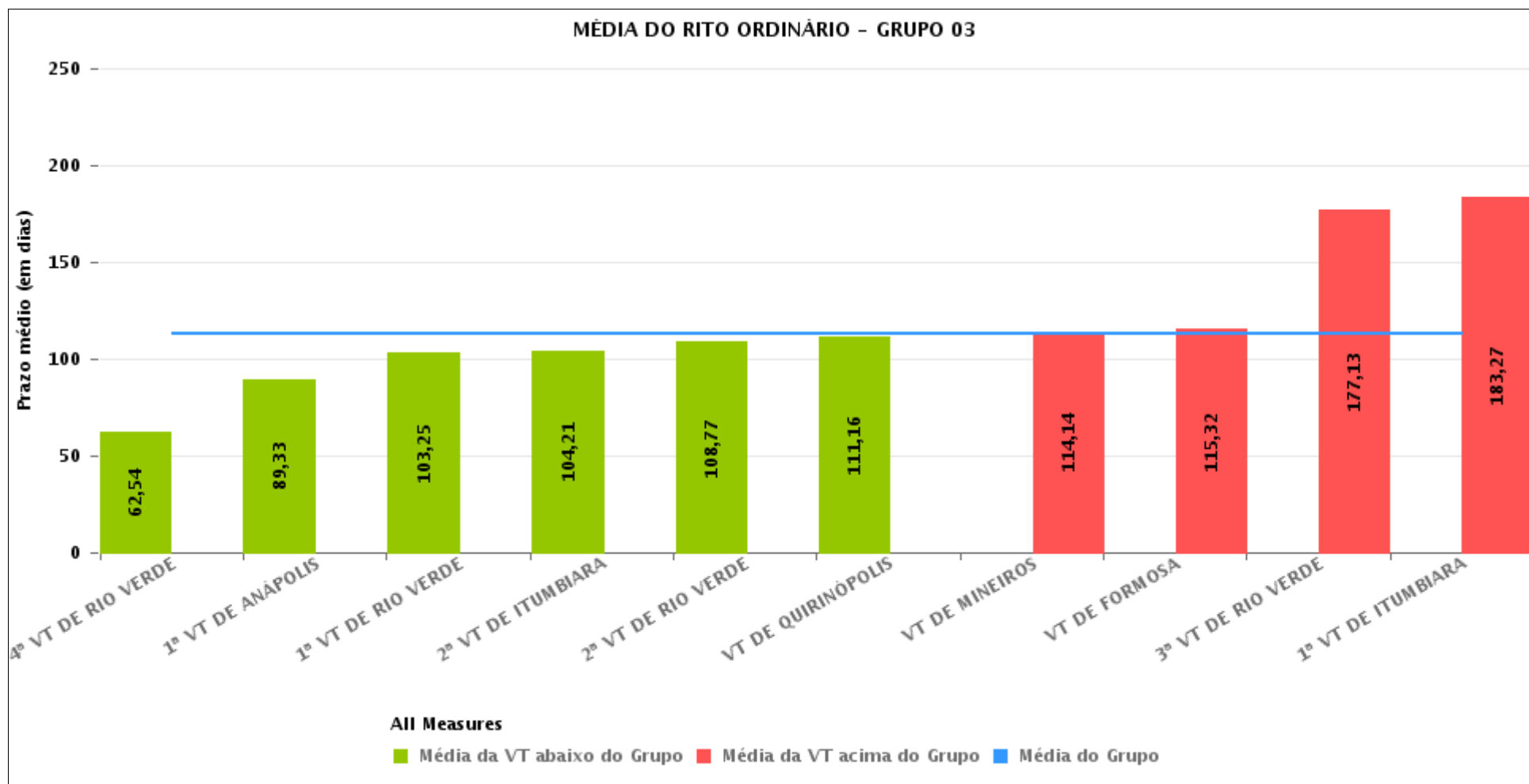



## PRAZO MÉDIO ENTRE O AJUIZAMENTO E O ENCERRAMENTO DA INSTRUÇÃO POR GRUPO

Data do encerramento da instrução entre 1/1/2020 e 31/1/2020 23:59:59

Rito	Grupo	Qtd. Processos	Prazo Médio (dias)	Ranking
ORDINÁRIO	GRUPO 01	5	20,6	1°
	GRUPO 03	255	112,98	2°
	GRUPO 04	1.026	135,83	3°
	GRUPO 06	27	136,56	4°
	GRUPO 02	21	169,86	5°
	GRUPO 05	92	273,89	6°

<p>Legenda:</p> <p># Grupo 01 – Até 750</p> <p>VT de Posse</p> <p># Grupo 02 – De 751 a 1000</p> <p>VT de Palmeiras de Goiás</p>	<p>1ª VT De Anápolis</p> <p>1ª VT De Rio Verde</p> <p>2ª VT De Rio Verde</p> <p>3ª VT De Rio Verde</p> <p>4ª VT De Rio Verde</p> <p>1ª VT De Itumbiara</p> <p>2ª VT De Itumbiara</p> <p>VT De Quirinópolis</p> <p>VT De Mineiros</p> <p>VT De Formosa</p>	<p># Grupo 04 – De 1501 a 2000</p> <p>1ª VT De Goiânia</p> <p>2ª VT De Goiânia</p> <p>3ª VT De Goiânia</p> <p>4ª VT De Goiânia</p> <p>5ª VT De Goiânia</p> <p>6ª VT De Goiânia</p> <p>7ª VT De Goiânia</p> <p>8ª VT De Goiânia</p> <p>9ª VT De Goiânia</p> <p>10ª VT De Goiânia</p> <p>11ª VT De Goiânia</p> <p>12ª VT De Goiânia</p> <p>13ª VT De Goiânia</p> <p>14ª VT De Goiânia</p> <p>15ª VT De Goiânia</p> <p>17ª VT De Goiânia</p> <p>18ª VT De Goiânia</p> <p>2ª VT De Anápolis</p> <p>3ª VT De Anápolis</p> <p>4ª VT De Anápolis</p> <p>1ª VT De Aparecida De Goiânia</p> <p>2ª VT De Aparecida De Goiânia</p> <p>3ª VT De Aparecida De Goiânia</p> <p>VT DE Jataí</p> <p>VT DE Goiatuba</p> <p>VT DE Caldas Novas</p> <p>VT DE Ceres</p> <p>VT DE São Luís de Montes Belos</p> <p>VT DE Goiás</p> <p>VT DE Goianésia</p> <p>VT DE Inhumas</p>	<p># Grupo 05 – De 2001 a 2500</p> <p>16ª VT De Goiânia</p> <p>VT De Luziânia</p> <p>VT De Catalão</p> <p>VT De Uruaçu</p> <p># Grupo 06 – Acima de 2500</p> <p>VT De Valparaíso de Goiás</p>
--	---	---	---



## PRAZO MÉDIO ENTRE O AJUIZAMENTO E O ENCERRAMENTO DA INSTRUÇÃO DE TODAS AS VARAS DO TRABALHO

Data do encerramento da instrução entre 1/1/2020 e 31/1/2020 23:59:59

### ORDINÁRIO

Qtd. Processos	Prazo Médio (dias)
1.426	140,76

Vara do Trabalho	Qtd Processos	Prazo Médio	Ranking
VARA DO TRABALHO DE POSSE	5	20,6	1°
13ª VARA DO TRABALHO DE GOIÂNIA	43	48,56	2°
VARA DO TRABALHO DE INHUMAS	33	55,24	3°
VARA DO TRABALHO DE CERES	14	57,5	4°
3ª VARA DO TRABALHO DE ANÁPOLIS	19	62,47	5°
4ª VARA DO TRABALHO DE RIO VERDE	26	62,54	6°
2ª VARA DO TRABALHO DE GOIÂNIA	32	67,47	7°
1ª VARA DO TRABALHO DE APARECIDA DE GOIÂNIA	22	76,32	8°
14ª VARA DO TRABALHO DE GOIÂNIA	41	77,66	9°
VARA DO TRABALHO DE JATAÍ	44	77,7	10°
VARA DO TRABALHO DE GOIÁS	28	81,11	11°
17ª VARA DO TRABALHO DE GOIÂNIA	42	82,36	12°
16ª VARA DO TRABALHO DE GOIÂNIA	14	83	13°
VARA DO TRABALHO DE GOIANÉSIA	7	83,43	14°
VARA DO TRABALHO DE GOIATUBA	6	89,17	15°
1ª VARA DO TRABALHO DE ANÁPOLIS	39	89,33	16°
6ª VARA DO TRABALHO DE GOIÂNIA	32	98,38	17°
8ª VARA DO TRABALHO DE GOIÂNIA	33	100,33	18°
1ª VARA DO TRABALHO DE RIO VERDE	4	103,25	19°
2ª VARA DO TRABALHO DE ITUMBIARA	28	104,21	20°
2ª VARA DO TRABALHO DE ANÁPOLIS	22	108,77	21°
2ª VARA DO TRABALHO DE RIO VERDE	22	108,77	22°
VARA DO TRABALHO DE QUIRINÓPOLIS	44	111,16	23°
VARA DO TRABALHO DE MINEIROS	22	114,14	24°
VARA DO TRABALHO DE FORMOSA	31	115,32	25°
11ª VARA DO TRABALHO DE GOIÂNIA	52	122,77	26°



## PRAZO MÉDIO ENTRE O AJUIZAMENTO E O ENCERRAMENTO DA INSTRUÇÃO DE TODAS AS VARAS DO TRABALHO

### ORDINÁRIO

Qtd. Processos	Prazo Médio (dias)
1.426	140,76

Vara do Trabalho	Qtd Processos	Prazo Médio	Ranking
3ª VARA DO TRABALHO DE APARECIDA DE GOIÂNIA	29	124,72	27º
5ª VARA DO TRABALHO DE GOIÂNIA	43	125,3	28º
15ª VARA DO TRABALHO DE GOIÂNIA	36	134,14	29º
VARA DO TRABALHO DE SÃO LUIS DE MONTES BELOS	12	136,08	30º
VARA DO TRABALHO DE VALPARAÍSO DE GOIÁS	27	136,56	31º
VARA DO TRABALHO DE LUZIÂNIA	21	139,33	32º
9ª VARA DO TRABALHO DE GOIÂNIA	34	142,53	33º
18ª VARA DO TRABALHO DE GOIÂNIA	46	150,43	34º
VARA DO TRABALHO DE CATALÃO	17	158,94	35º
4ª VARA DO TRABALHO DE ANÁPOLIS	28	160,93	36º
7ª VARA DO TRABALHO DE GOIÂNIA	41	163,49	37º
VARA DO TRABALHO DE PALMEIRAS	21	169,86	38º
10ª VARA DO TRABALHO DE GOIÂNIA	43	173,81	39º
3ª VARA DO TRABALHO DE RIO VERDE	24	177,13	40º
3ª VARA DO TRABALHO DE GOIÂNIA	56	177,2	41º
1ª VARA DO TRABALHO DE ITUMBIARA	15	183,27	42º
1ª VARA DO TRABALHO DE GOIÂNIA	36	186,28	43º
4ª VARA DO TRABALHO DE GOIÂNIA	26	194,27	44º
2ª VARA DO TRABALHO DE APARECIDA DE GOIÂNIA	20	250,6	45º
VARA DO TRABALHO DE CALDAS NOVAS	34	266,06	46º
12ª VARA DO TRABALHO DE GOIÂNIA	72	267,78	47º
VARA DO TRABALHO DE URUAÇU	40	460,2	48º



## PRAZO MÉDIO ENTRE O AJUIZAMENTO E O ENCERRAMENTO DA INSTRUÇÃO - 2ª VARA DO TRABALHO DE RIO VERDE

Data do encerramento da instrução entre 1/1/2020 e 31/1/2020 23:59:59

### 2ª VARA DO TRABALHO DE RIO VERDE

#### ORDINÁRIO

Qtd	Prazo Médio
22	108,77

Nr. Processo	Ajuiz.	nc. Instruçã	Prazo
AlvJud - 0011043-29.2019.5.18.0102	13/11/19	17/01/20	65
ET - 0011012-09.2019.5.18.0102	05/11/19	14/01/20	70
HTE - 0010044-42.2020.5.18.0102	22/01/20	23/01/20	1
HTE - 0011144-66.2019.5.18.0102	20/12/19	24/01/20	35
PAP - 0010999-10.2019.5.18.0102	30/10/19	17/01/20	79
Pet - 0010005-45.2020.5.18.0102	06/01/20	15/01/20	9
RTOrd - 0010713-03.2017.5.18.0102	29/05/17	07/01/20	953
RTOrd - 0010753-14.2019.5.18.0102	13/08/19	21/01/20	161
RTOrd - 0010801-70.2019.5.18.0102	28/08/19	27/01/20	152
RTOrd - 0010950-66.2019.5.18.0102	16/10/19	23/01/20	99
RTOrd - 0010956-73.2019.5.18.0102	17/10/19	23/01/20	98
RTOrd - 0010960-13.2019.5.18.0102	18/10/19	28/01/20	102
RTOrd - 0011000-92.2019.5.18.0102	31/10/19	24/01/20	85
RTOrd - 0011031-15.2019.5.18.0102	11/11/19	07/01/20	57
RTOrd - 0011050-21.2019.5.18.0102	18/11/19	22/01/20	65
RTOrd - 0011052-88.2019.5.18.0102	19/11/19	23/01/20	65
RTOrd - 0011078-86.2019.5.18.0102	25/11/19	29/01/20	65
RTOrd - 0011085-78.2019.5.18.0102	27/11/19	23/01/20	57
RTOrd - 0011109-09.2019.5.18.0102	03/12/19	30/01/20	58
RTOrd - 0011110-91.2019.5.18.0102	04/12/19	22/01/20	49
RTOrd - 0011127-30.2019.5.18.0102	11/12/19	08/01/20	28

**Legenda:**

**Ajuiz.** Data do Ajuizamento;

**Enc. da Instrução:** Data da conclusão para proferir sentença;

**Prazo:** Quantidade de dias decorridos do ajuizamento até o encerramento da instrução.





**PRAZO MÉDIO ENTRE O AJUIZAMENTO E O  
ENCERRAMENTO DA INSTRUÇÃO - 2ª VARA DO  
TRABALHO DE RIO VERDE**

**2ª VARA DO TRABALHO DE RIO  
VERDE**

**ORDINÁRIO**

Qtd	Prazo Médio
22	108,77

Nr. Processo	Ajuiz.	nc. Instruçã	Prazo
RTOrd - 0011133-37.2019.5.18.0102	13/12/19	22/01/20	40

**Legenda:**

**Ajuiz.** Data do Ajuizamento;

**Enc. da Instrução:** Data da conclusão para proferir sentença;

**Prazo:** Quantidade de dias decorridos do ajuizamento até o encerramento da instrução.



## PRAZO MÉDIO ENTRE O AJUIZAMENTO E O ENCERRAMENTO DA INSTRUÇÃO - 2ª VARA DO TRABALHO DE RIO VERDE

Data do encerramento da instrução entre 1/1/2020 e 31/1/2020 23:59:59

### DANIEL BRANQUINHO CARDOSO

#### ORDINÁRIO

Qtd	Prazo Médio
14	71,14

Nr. Processo	Ajuiz.	nc. Instruçã	Prazo
AlvJud - 0011043-29.2019.5.18.0102	13/11/19	17/01/20	65
ET - 0011012-09.2019.5.18.0102	05/11/19	14/01/20	70
PAP - 0010999-10.2019.5.18.0102	30/10/19	17/01/20	79
Pet - 0010005-45.2020.5.18.0102	06/01/20	15/01/20	9
RTOrd - 0010753-14.2019.5.18.0102	13/08/19	21/01/20	161
RTOrd - 0010801-70.2019.5.18.0102	28/08/19	27/01/20	152
RTOrd - 0010956-73.2019.5.18.0102	17/10/19	23/01/20	98
RTOrd - 0011050-21.2019.5.18.0102	18/11/19	22/01/20	65
RTOrd - 0011052-88.2019.5.18.0102	19/11/19	23/01/20	65
RTOrd - 0011085-78.2019.5.18.0102	27/11/19	23/01/20	57
RTOrd - 0011109-09.2019.5.18.0102	03/12/19	30/01/20	58
RTOrd - 0011110-91.2019.5.18.0102	04/12/19	22/01/20	49
RTOrd - 0011127-30.2019.5.18.0102	11/12/19	08/01/20	28
RTOrd - 0011133-37.2019.5.18.0102	13/12/19	22/01/20	40

**Legenda:**

Ajuiz. Data do Ajuizamento;

Enc. da Instrução: Data da conclusão para proferir sentença;

Prazo: Quantidade de dias decorridos do ajuizamento até o encerramento da instrução.

### MARCELA CARDOSO SCHÜTZ DE ARAÚJO

#### ORDINÁRIO

Qtd	Prazo Médio
8	174,63



**PRAZO MÉDIO ENTRE O AJUIZAMENTO E O  
ENCERRAMENTO DA INSTRUÇÃO - 2ª VARA DO  
TRABALHO DE RIO VERDE**

**MARCELA CARDOSO SCHÜTZ DE  
ARAÚJO**

**ORDINÁRIO**

Qtd	Prazo Médio
8	174,63

Nr. Processo	Ajuiz.	nc. Instruã	Prazo
HTE - 0010044-42.2020.5.18.0102	22/01/20	23/01/20	1
HTE - 0011144-66.2019.5.18.0102	20/12/19	24/01/20	35
RTOrd - 0010713-03.2017.5.18.0102	29/05/17	07/01/20	953
RTOrd - 0010950-66.2019.5.18.0102	16/10/19	23/01/20	99
RTOrd - 0010960-13.2019.5.18.0102	18/10/19	28/01/20	102
RTOrd - 0011000-92.2019.5.18.0102	31/10/19	24/01/20	85
RTOrd - 0011031-15.2019.5.18.0102	11/11/19	07/01/20	57
RTOrd - 0011078-86.2019.5.18.0102	25/11/19	29/01/20	65

**Legenda:**

**Ajuiz. Data do Ajuizamento;**

**Enc. da Instrução: Data da conclusão para proferir sentença;**

**Prazo: Quantidade de dias decorridos do ajuizamento até o encerramento da instrução.**