

Conceituação

Tema	Prazos Processuais
Relatórios	Evolução Histórica Comparativo por VT Comparativo por Grupo Por Grupo Por VT Por Processo Por Magistrado
Resumo	Apresenta o prazo médio desde o ajuizamento da ação até o encerramento da instrução.
Descrição	O prazo médio é obtido calculando-se a quantidade de dias decorridos desde o ajuizamento até o encerramento da instrução. Os dados são extraídos baseando-se nos itens do e-Gestão: 267 e 90267 - Do ajuizamento da ação até o encerramento da instrução na fase de conhecimento – rito sumaríssimo; 268 e 90268 – Do ajuizamento da ação até o encerramento da instrução na fase de conhecimento – exceto rito sumaríssimo (ordinário)
Origem da informação	e-Gestão
Critérios e transformações	Coletado do e-Gestão, consolidado, otimizado e classificado para análise.
Análises possíveis	Prazo médio entre o ajuizamento da ação e o encerramento da instrução, detalhado de forma Geral, Por grupo, por VT, Por Processo e Por Magistrado.



EVOLUÇÃO HISTÓRICA DOS PRAZOS PROCESSUAIS ENTRE O AJUIZAMENTO E O ENCERRAMENTO DA INSTRUÇÃO - 2ª VARA DO TRABALHO DE ITUMBIARA

Data do encerramento da instrução entre 1/1/2020 e 31/1/2020 23:59:59

Rito	Qtd	Prazo Médio
ORDINÁRIO	28	104,21
SUMARÍSSIMO	29	74,93
Total/Média	57	89,32

Percentual de Processos por Rito

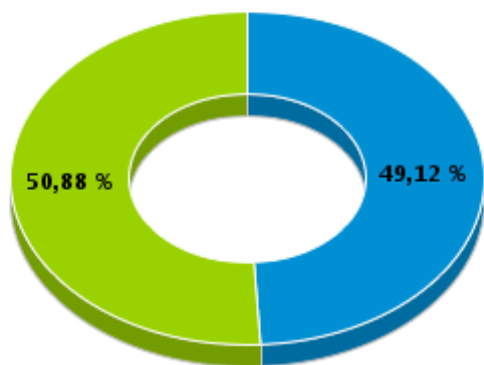

Rito

■ ORDINÁRIO ■ SUMARÍSSIMO

Prazo Médio por Rito

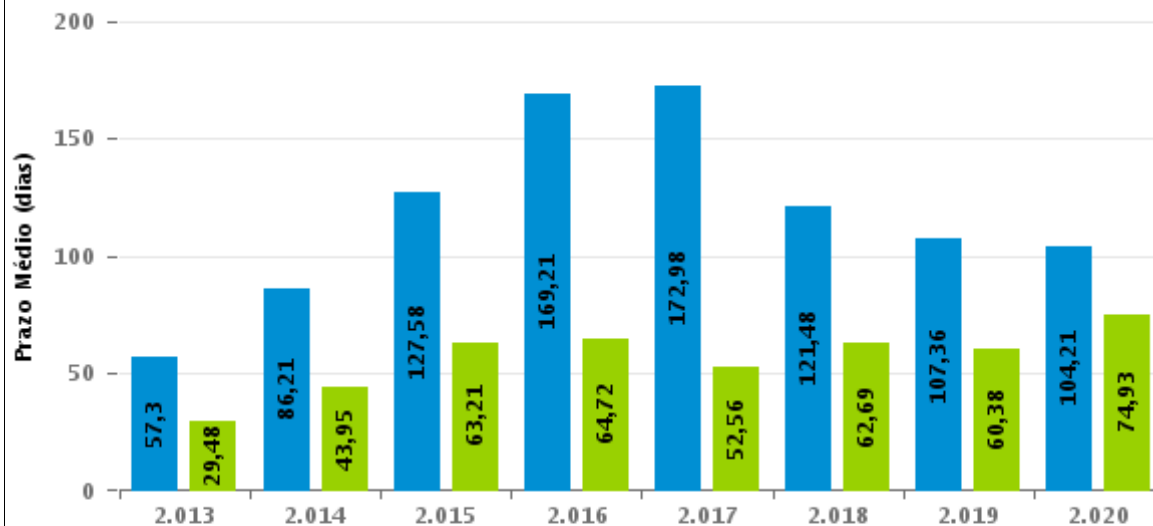

Para este exercício foram computados os processos até o mês de Janeiro/2.020

Rito

■ ORDINÁRIO ■ SUMARÍSSIMO



COMPARATIVO DO PRAZO MÉDIO ENTRE O AJUIZAMENTO E O ENCERRAMENTO DA INSTRUÇÃO - 2ª VARA DO TRABALHO DE ITUMBIARA

Data do encerramento da instrução entre 1/1/2020 e 31/1/2020 23:59:59

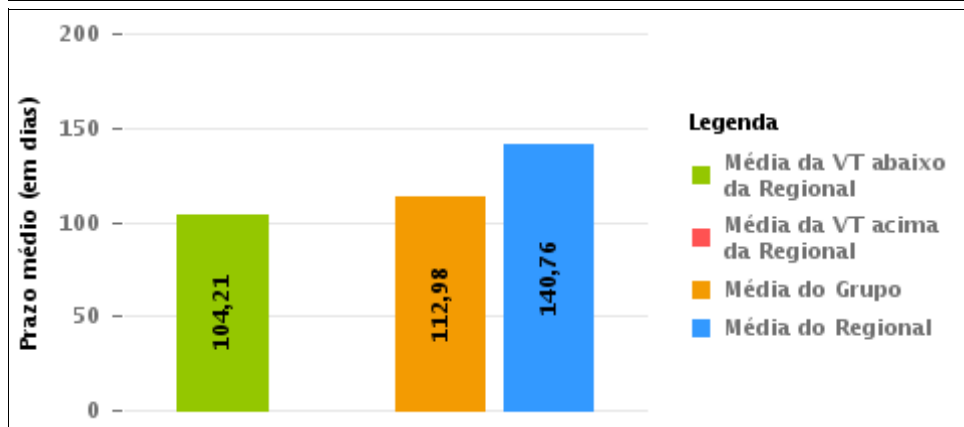
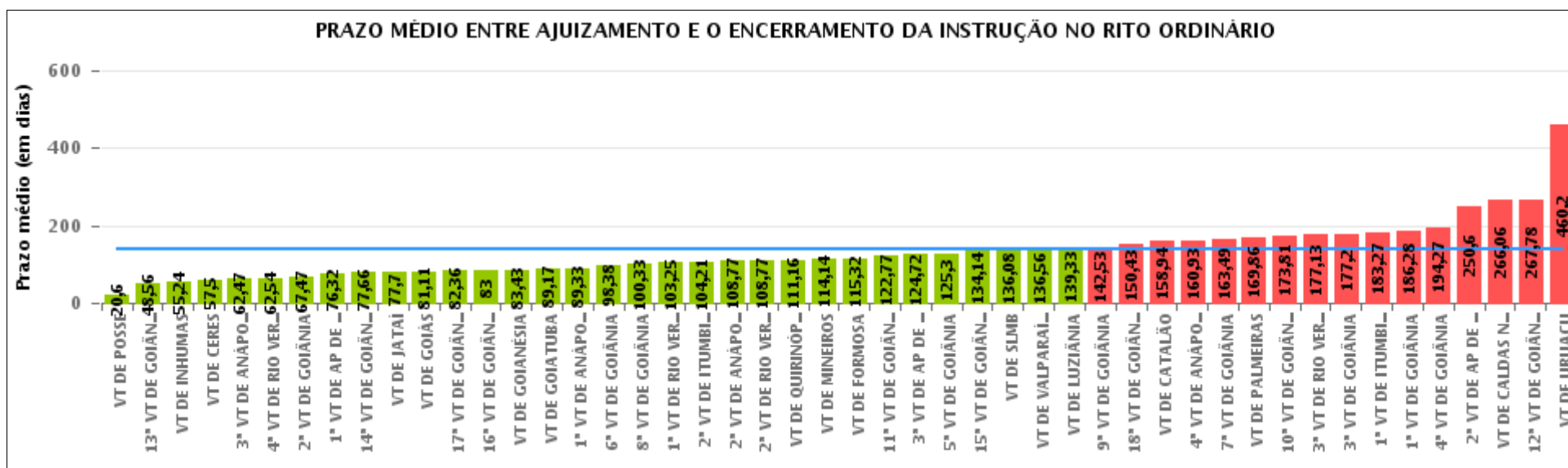

Legenda

- Média da VT abaixo da Regional
- Média da VT acima da Regional
- Média do Grupo
- Média do Regional

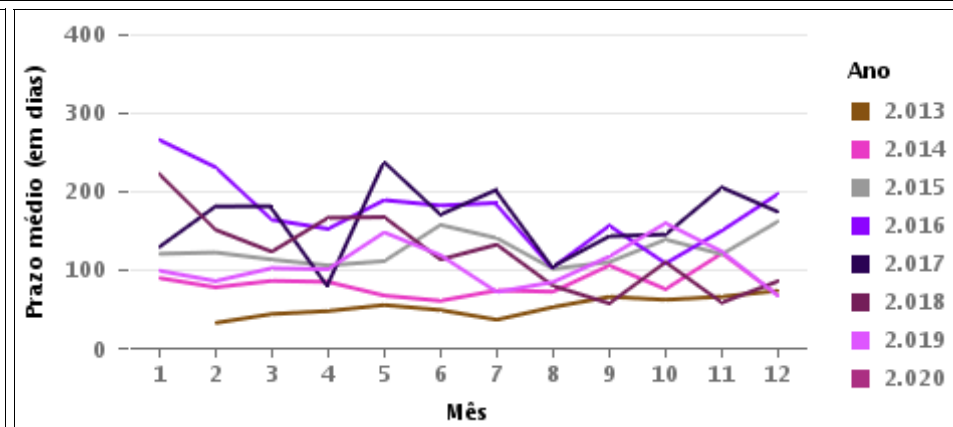



COMPARATIVO DO PRAZO MÉDIO ENTRE O AJUIZAMENTO E O ENCERRAMENTO DA INSTRUÇÃO ENTRE AS VARAS DO GRUPO

Data do encerramento da instrução entre 1/1/2020 e 31/1/2020 23:59:59

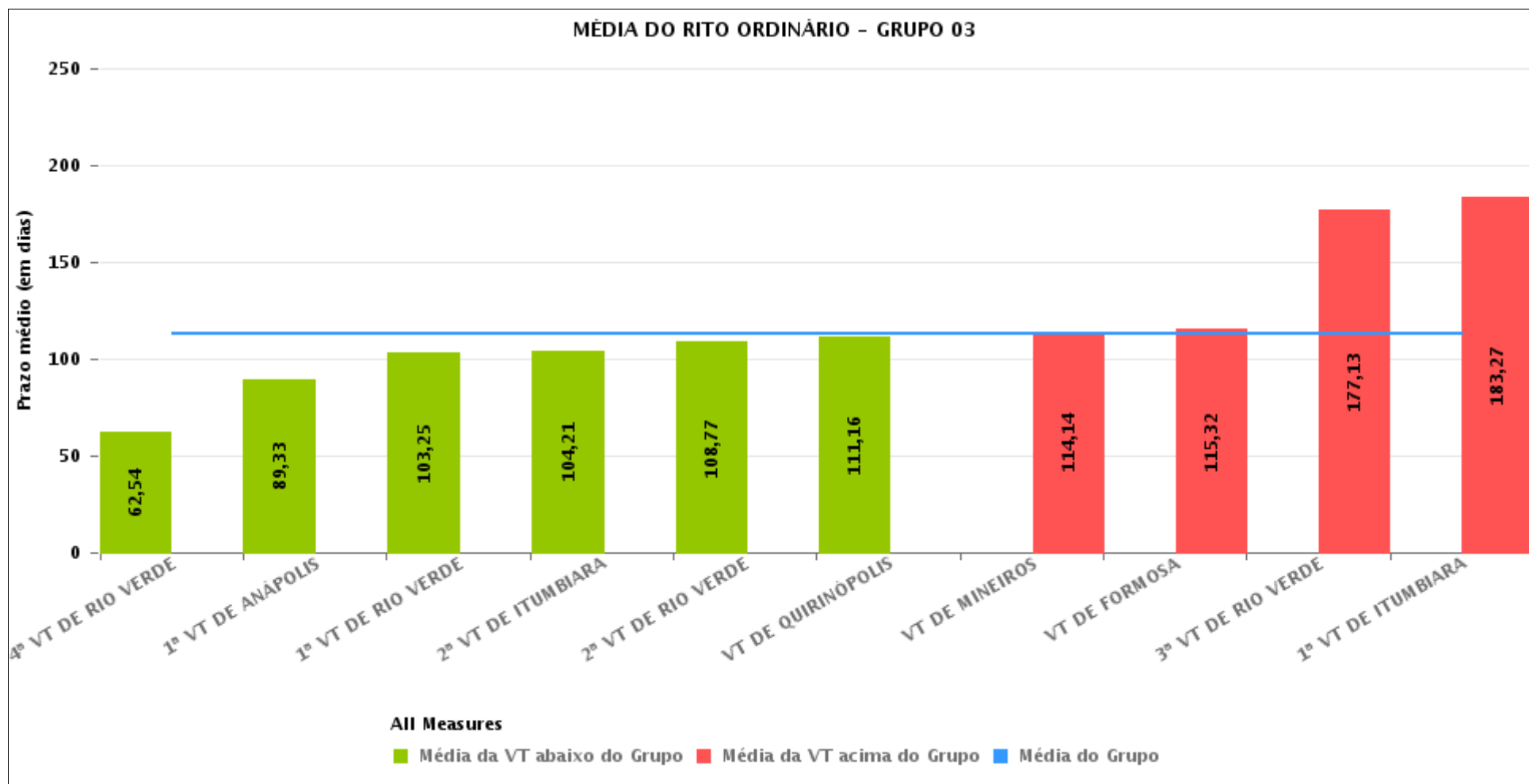



PRAZO MÉDIO ENTRE O AJUIZAMENTO E O ENCERRAMENTO DA INSTRUÇÃO POR GRUPO

Data do encerramento da instrução entre 1/1/2020 e 31/1/2020 23:59:59

Rito	Grupo	Qtd. Processos	Prazo Médio (dias)	Ranking
ORDINÁRIO	GRUPO 01	5	20,6	1°
	GRUPO 03	255	112,98	2°
	GRUPO 04	1.026	135,83	3°
	GRUPO 06	27	136,56	4°
	GRUPO 02	21	169,86	5°
	GRUPO 05	92	273,89	6°

<p>Legenda:</p> <p># Grupo 01 – Até 750</p> <p>VT de Posse</p> <p># Grupo 02 – De 751 a 1000</p> <p>VT de Palmeiras de Goiás</p>	<p>1ª VT De Anápolis</p> <p>1ª VT De Rio Verde</p> <p>2ª VT De Rio Verde</p> <p>3ª VT De Rio Verde</p> <p>4ª VT De Rio Verde</p> <p>1ª VT De Itumbiara</p> <p>2ª VT De Itumbiara</p> <p>VT De Quirinópolis</p> <p>VT De Mineiros</p> <p>VT De Formosa</p>	<p># Grupo 04 – De 1501 a 2000</p> <p>1ª VT De Goiânia</p> <p>2ª VT De Goiânia</p> <p>3ª VT De Goiânia</p> <p>4ª VT De Goiânia</p> <p>5ª VT De Goiânia</p> <p>6ª VT De Goiânia</p> <p>7ª VT De Goiânia</p> <p>8ª VT De Goiânia</p> <p>9ª VT De Goiânia</p> <p>10ª VT De Goiânia</p> <p>11ª VT De Goiânia</p> <p>12ª VT De Goiânia</p> <p>13ª VT De Goiânia</p> <p>14ª VT De Goiânia</p> <p>15ª VT De Goiânia</p> <p>17ª VT De Goiânia</p> <p>18ª VT De Goiânia</p> <p>2ª VT De Anápolis</p> <p>3ª VT De Anápolis</p> <p>4ª VT De Anápolis</p> <p>1ª VT De Aparecida De Goiânia</p> <p>2ª VT De Aparecida De Goiânia</p> <p>3ª VT De Aparecida De Goiânia</p> <p>VT DE Jataí</p> <p>VT DE Goiatuba</p> <p>VT DE Caldas Novas</p> <p>VT DE Ceres</p> <p>VT DE São Luís de Montes Belos</p> <p>VT DE Goiás</p> <p>VT DE Goianésia</p> <p>VT DE Inhumas</p>	<p># Grupo 05 – De 2001 a 2500</p> <p>16ª VT De Goiânia</p> <p>VT De Luziânia</p> <p>VT De Catalão</p> <p>VT De Uruaçu</p> <p># Grupo 06 – Acima de 2500</p> <p>VT De Valparaíso de Goiás</p>
--	---	---	---



PRAZO MÉDIO ENTRE O AJUIZAMENTO E O ENCERRAMENTO DA INSTRUÇÃO DE TODAS AS VARAS DO TRABALHO

Data do encerramento da instrução entre 1/1/2020 e 31/1/2020 23:59:59

ORDINÁRIO

Qtd. Processos	Prazo Médio (dias)
1.426	140,76

Vara do Trabalho	Qtd Processos	Prazo Médio	Ranking
VARA DO TRABALHO DE POSSE	5	20,6	1°
13ª VARA DO TRABALHO DE GOIÂNIA	43	48,56	2°
VARA DO TRABALHO DE INHUMAS	33	55,24	3°
VARA DO TRABALHO DE CERES	14	57,5	4°
3ª VARA DO TRABALHO DE ANÁPOLIS	19	62,47	5°
4ª VARA DO TRABALHO DE RIO VERDE	26	62,54	6°
2ª VARA DO TRABALHO DE GOIÂNIA	32	67,47	7°
1ª VARA DO TRABALHO DE APARECIDA DE GOIÂNIA	22	76,32	8°
14ª VARA DO TRABALHO DE GOIÂNIA	41	77,66	9°
VARA DO TRABALHO DE JATAÍ	44	77,7	10°
VARA DO TRABALHO DE GOIÁS	28	81,11	11°
17ª VARA DO TRABALHO DE GOIÂNIA	42	82,36	12°
16ª VARA DO TRABALHO DE GOIÂNIA	14	83	13°
VARA DO TRABALHO DE GOIANÉSIA	7	83,43	14°
VARA DO TRABALHO DE GOIATUBA	6	89,17	15°
1ª VARA DO TRABALHO DE ANÁPOLIS	39	89,33	16°
6ª VARA DO TRABALHO DE GOIÂNIA	32	98,38	17°
8ª VARA DO TRABALHO DE GOIÂNIA	33	100,33	18°
1ª VARA DO TRABALHO DE RIO VERDE	4	103,25	19°
2ª VARA DO TRABALHO DE ITUMBIARA	28	104,21	20°
2ª VARA DO TRABALHO DE ANÁPOLIS	22	108,77	21°
2ª VARA DO TRABALHO DE RIO VERDE	22	108,77	22°
VARA DO TRABALHO DE QUIRINÓPOLIS	44	111,16	23°
VARA DO TRABALHO DE MINEIROS	22	114,14	24°
VARA DO TRABALHO DE FORMOSA	31	115,32	25°
11ª VARA DO TRABALHO DE GOIÂNIA	52	122,77	26°



PRAZO MÉDIO ENTRE O AJUIZAMENTO E O ENCERRAMENTO DA INSTRUÇÃO DE TODAS AS VARAS DO TRABALHO

ORDINÁRIO

Qtd. Processos	Prazo Médio (dias)
1.426	140,76

Vara do Trabalho	Qtd Processos	Prazo Médio	Ranking
3ª VARA DO TRABALHO DE APARECIDA DE GOIÂNIA	29	124,72	27º
5ª VARA DO TRABALHO DE GOIÂNIA	43	125,3	28º
15ª VARA DO TRABALHO DE GOIÂNIA	36	134,14	29º
VARA DO TRABALHO DE SÃO LUIS DE MONTES BELOS	12	136,08	30º
VARA DO TRABALHO DE VALPARAÍSO DE GOIÁS	27	136,56	31º
VARA DO TRABALHO DE LUZIÂNIA	21	139,33	32º
9ª VARA DO TRABALHO DE GOIÂNIA	34	142,53	33º
18ª VARA DO TRABALHO DE GOIÂNIA	46	150,43	34º
VARA DO TRABALHO DE CATALÃO	17	158,94	35º
4ª VARA DO TRABALHO DE ANÁPOLIS	28	160,93	36º
7ª VARA DO TRABALHO DE GOIÂNIA	41	163,49	37º
VARA DO TRABALHO DE PALMEIRAS	21	169,86	38º
10ª VARA DO TRABALHO DE GOIÂNIA	43	173,81	39º
3ª VARA DO TRABALHO DE RIO VERDE	24	177,13	40º
3ª VARA DO TRABALHO DE GOIÂNIA	56	177,2	41º
1ª VARA DO TRABALHO DE ITUMBIARA	15	183,27	42º
1ª VARA DO TRABALHO DE GOIÂNIA	36	186,28	43º
4ª VARA DO TRABALHO DE GOIÂNIA	26	194,27	44º
2ª VARA DO TRABALHO DE APARECIDA DE GOIÂNIA	20	250,6	45º
VARA DO TRABALHO DE CALDAS NOVAS	34	266,06	46º
12ª VARA DO TRABALHO DE GOIÂNIA	72	267,78	47º
VARA DO TRABALHO DE URUAÇU	40	460,2	48º



PRAZO MÉDIO ENTRE O AJUIZAMENTO E O ENCERRAMENTO DA INSTRUÇÃO - 2ª VARA DO TRABALHO DE ITUMBIARA

Data do encerramento da instrução entre 1/1/2020 e 31/1/2020 23:59:59

2ª VARA DO TRABALHO DE ITUMBIARA

ORDINÁRIO

Qtd	Prazo Médio
27	104,21

Nr. Processo	Ajuiz.	nc. Instruçã	Prazo
ACC - 0010986-48.2019.5.18.0122	02/10/19	22/01/20	112
ConPag - 0010703-25.2019.5.18.0122	05/07/19	23/01/20	202
ConPag - 0011180-48.2019.5.18.0122	09/12/19	29/01/20	51
ET - 0010793-33.2019.5.18.0122	31/07/19	10/01/20	163
HTE - 0010041-27.2020.5.18.0122	28/01/20	30/01/20	2
HTE - 0010042-12.2020.5.18.0122	28/01/20	28/01/20	0
HTE - 0010043-94.2020.5.18.0122	28/01/20	30/01/20	2
HTE - 0010045-64.2020.5.18.0122	28/01/20	30/01/20	2
HTE - 0010047-34.2020.5.18.0122	28/01/20	30/01/20	2
HTE - 0011174-41.2019.5.18.0122	04/12/19	10/01/20	37
PAP - 0010489-34.2019.5.18.0122	07/05/19	20/01/20	258
RTOrd - 0010535-23.2019.5.18.0122	21/05/19	30/01/20	254
RTOrd - 0010558-29.2019.5.18.0005	16/04/19	30/01/20	289
RTOrd - 0010562-57.2019.5.18.0008	24/04/19	30/01/20	281
RTOrd - 0010634-90.2019.5.18.0122	17/06/19	30/01/20	227
RTOrd - 0010654-81.2019.5.18.0122	24/06/19	30/01/20	220
RTOrd - 0010877-34.2019.5.18.0122	27/08/19	20/01/20	146
RTOrd - 0010877-34.2019.5.18.0122	27/08/19	30/01/20	156
RTOrd - 0011098-17.2019.5.18.0122	08/11/19	09/01/20	62
RTOrd - 0011112-98.2019.5.18.0122	14/11/19	21/01/20	68
RTOrd - 0011118-08.2019.5.18.0122	14/11/19	22/01/20	69

Legenda:

Ajuiz. Data do Ajuizamento;

Enc. da Instrução: Data da conclusão para proferir sentença;

Prazo: Quantidade de dias decorridos do ajuizamento até o encerramento da instrução.



**PRAZO MÉDIO ENTRE O AJUIZAMENTO E O
ENCERRAMENTO DA INSTRUÇÃO - 2ª VARA DO
TRABALHO DE ITUMBIARA**

**2ª VARA DO TRABALHO DE
ITUMBIARA**

ORDINÁRIO

Qtd	Prazo Médio
27	104,21

Nr. Processo	Ajuiz.	nc. Instruçã	Prazo
RTOOrd - 0011129-37.2019.5.18.0122	20/11/19	28/01/20	69
RTOOrd - 0011139-81.2019.5.18.0122	21/11/19	29/01/20	69
RTOOrd - 0011167-49.2019.5.18.0122	02/12/19	22/01/20	51
RTOOrd - 0011173-56.2019.5.18.0122	04/12/19	27/01/20	54
RTOOrd - 0011198-69.2019.5.18.0122	13/12/19	07/01/20	25
RTOOrd - 0011199-54.2019.5.18.0122	13/12/19	07/01/20	25
RTOOrd - 0011207-31.2019.5.18.0122	16/12/19	07/01/20	22

Legenda:

Ajuiz. Data do Ajuizamento;

Enc. da Instrução: Data da conclusão para proferir sentença;

Prazo: Quantidade de dias decorridos do ajuizamento até o encerramento da instrução.



PRAZO MÉDIO ENTRE O AJUIZAMENTO E O ENCERRAMENTO DA INSTRUÇÃO - 2ª VARA DO TRABALHO DE ITUMBIARA

Data do encerramento da instrução entre 1/1/2020 e 31/1/2020 23:59:59

RADSON RANGEL FERREIRA DUARTE

ORDINÁRIO

Qtd	Prazo Médio
11	82,67

Nr. Processo	Ajuiz.	nc. Instruçã	Prazo
HTE - 0010041-27.2020.5.18.0122	28/01/20	30/01/20	2
HTE - 0010043-94.2020.5.18.0122	28/01/20	30/01/20	2
HTE - 0010045-64.2020.5.18.0122	28/01/20	30/01/20	2
HTE - 0010047-34.2020.5.18.0122	28/01/20	30/01/20	2
PAP - 0010489-34.2019.5.18.0122	07/05/19	20/01/20	258
RTOrd - 0010535-23.2019.5.18.0122	21/05/19	30/01/20	254
RTOrd - 0010877-34.2019.5.18.0122	27/08/19	20/01/20	146
RTOrd - 0010877-34.2019.5.18.0122	27/08/19	30/01/20	156
RTOrd - 0011139-81.2019.5.18.0122	21/11/19	29/01/20	69
RTOrd - 0011173-56.2019.5.18.0122	04/12/19	27/01/20	54
RTOrd - 0011199-54.2019.5.18.0122	13/12/19	07/01/20	25
RTOrd - 0011207-31.2019.5.18.0122	16/12/19	07/01/20	22

Legenda:

Ajuiz. Data do Ajuizamento;

Enc. da Instrução: Data da conclusão para proferir sentença;

Prazo: Quantidade de dias decorridos do ajuizamento até o encerramento da instrução.

RUI BARBOSA DE CARVALHO SANTOS

ORDINÁRIO

Qtd	Prazo Médio
16	120,38

Nr. Processo	Ajuiz.	nc. Instruçã	Prazo
ACC - 0010986-48.2019.5.18.0122	02/10/19	22/01/20	112



**PRAZO MÉDIO ENTRE O AJUIZAMENTO E O
ENCERRAMENTO DA INSTRUÇÃO - 2ª VARA DO
TRABALHO DE ITUMBIARA**

RUI BARBOSA DE CARVALHO SANTOS

ORDINÁRIO

Qtd	Prazo Médio
16	120,38

Nr. Processo	Ajuiz.	nc. Instruçã	Prazo
ConPag - 0010703-25.2019.5.18.0122	05/07/19	23/01/20	202
ConPag - 0011180-48.2019.5.18.0122	09/12/19	29/01/20	51
ET - 0010793-33.2019.5.18.0122	31/07/19	10/01/20	163
HTE - 0010042-12.2020.5.18.0122	28/01/20	28/01/20	0
HTE - 0011174-41.2019.5.18.0122	04/12/19	10/01/20	37
RTOrd - 0010558-29.2019.5.18.0005	16/04/19	30/01/20	289
RTOrd - 0010562-57.2019.5.18.0008	24/04/19	30/01/20	281
RTOrd - 0010634-90.2019.5.18.0122	17/06/19	30/01/20	227
RTOrd - 0010654-81.2019.5.18.0122	24/06/19	30/01/20	220
RTOrd - 0011098-17.2019.5.18.0122	08/11/19	09/01/20	62
RTOrd - 0011112-98.2019.5.18.0122	14/11/19	21/01/20	68
RTOrd - 0011118-08.2019.5.18.0122	14/11/19	22/01/20	69
RTOrd - 0011129-37.2019.5.18.0122	20/11/19	28/01/20	69
RTOrd - 0011167-49.2019.5.18.0122	02/12/19	22/01/20	51
RTOrd - 0011198-69.2019.5.18.0122	13/12/19	07/01/20	25

Legenda:
Ajuiz. Data do Ajuizamento;
Enc. da Instrução: Data da conclusão para proferir sentença;
Prazo: Quantidade de dias decorridos do ajuizamento até o encerramento da instrução.