Conceituação

Tema	Prazos Processuais
Relatórios	Evolução Histórica Comparativo por VT Comparativo por Grupo Por Grupo Por VT Por Processo Por Magistrado
Resumo	Apresenta o prazo médio desde o ajuizamento da ação até a prolação da sentença.
Descrição	O prazo médio é obtido calculando-se a quantidade de dias decorridos desde o ajuizamento da ação até a prolação da sentença. Os dados são extraídos baseando-se nos itens do e-Gestão: 271 e 90271 - Do ajuizamento da ação até a prolação da sentença, na fase de conhecimento – rito sumaríssimo; 272 e 90272 – Do ajuizamento da ação até a prolação da sentença, na fase de conhecimento – exceto rito sumaríssimo (ordinário)
Origem da informação	e-Gestão
Critérios e transformações	Coletado do e-Gestão, consolidado, otimizado e classificado para análise.
Análises possíveis	Prazo médio entre o ajuizamento da ação até a prolação da sentença, detalhado de forma Geral, Por grupo, Por VT, Por Processo e Por Magistrado

EVOLUÇÃO HISTÓRICA DOS PRAZOS PROCESSUAIS ENTRE O AJUIZAMENTO E A PROLAÇÃO DA SENTENÇA - 6ª VARA DO TRABALHO DE GOIÂNIA

Data da sentença entre 1/1/2020 e 31/1/2020 23:59:59

Rito	Qtd	Prazo Médio
ORDINÁRIO	52	159,12
SUMARÍSSIMO	41	98,66
Total/Média	**93**	**132,46**

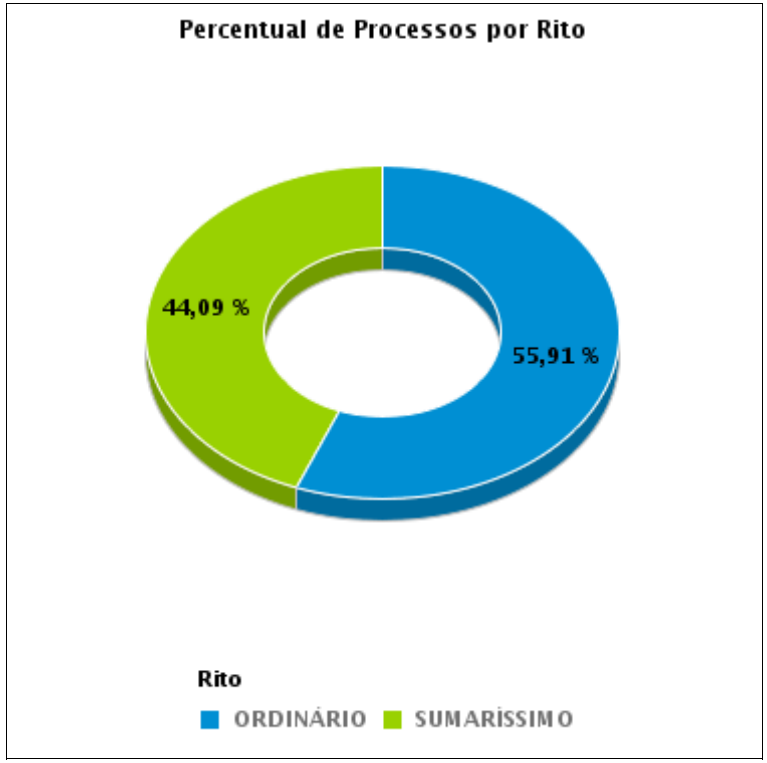

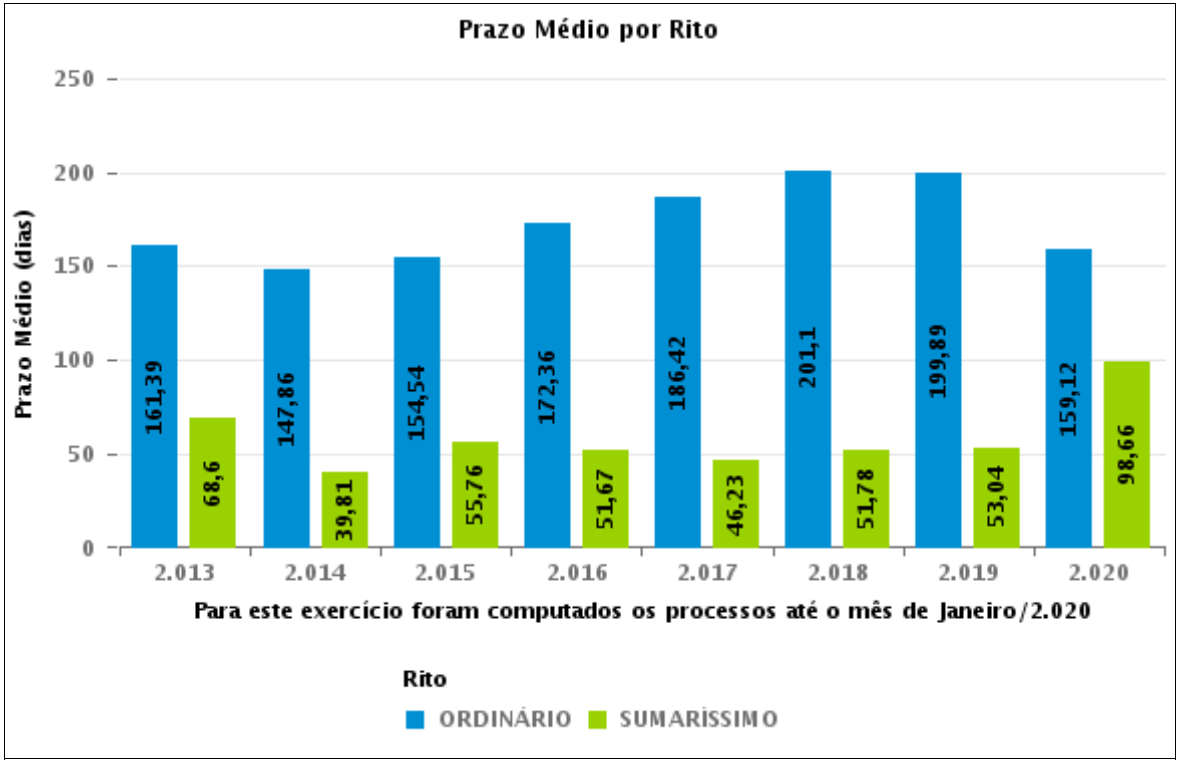

COMPARATIVO DO PRAZO MÉDIO ENTRE O AJUIZAMENTO E A PROLAÇÃO DA SENTENÇA - 6ª VARA DO TRABALHO DE GOIÂNIA

Data da sentença entre 1/1/2020 e 31/1/2020 23:59:59

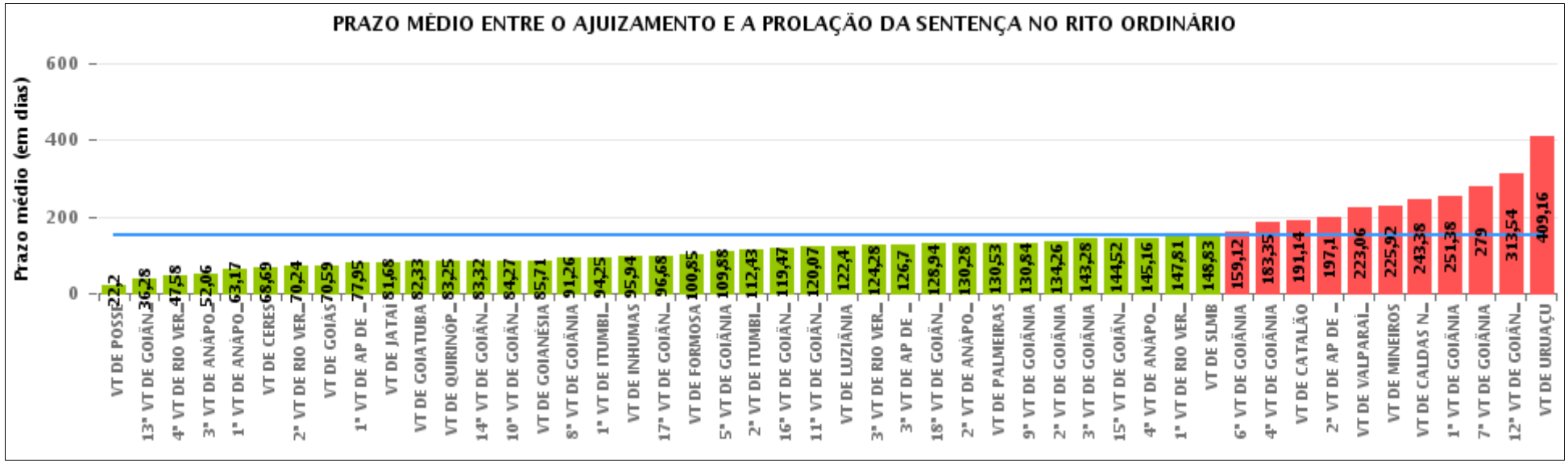

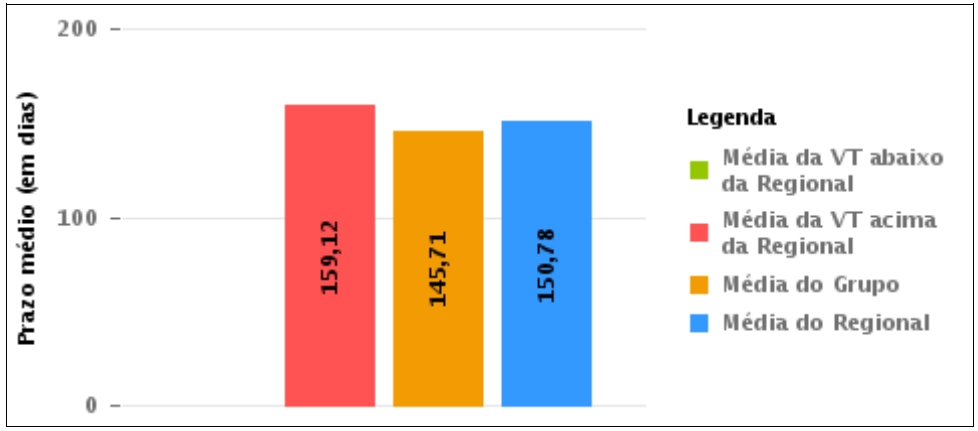

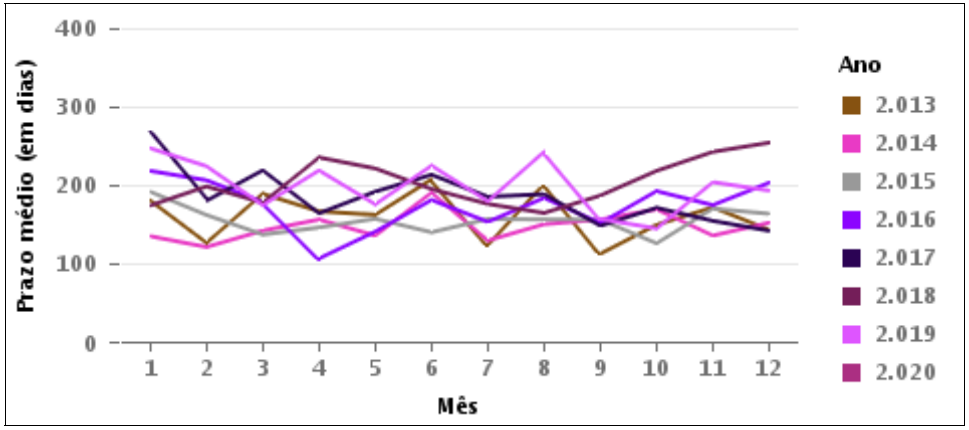

COMPARATIVO DO PRAZO MÉDIO ENTRE O AJUIZAMENTO E A PROLAÇÃO DA SENTENÇA ENTRE AS VARAS DO GRUPO

Data da sentença entre 1/1/2020 e 31/1/2020 23:59:59

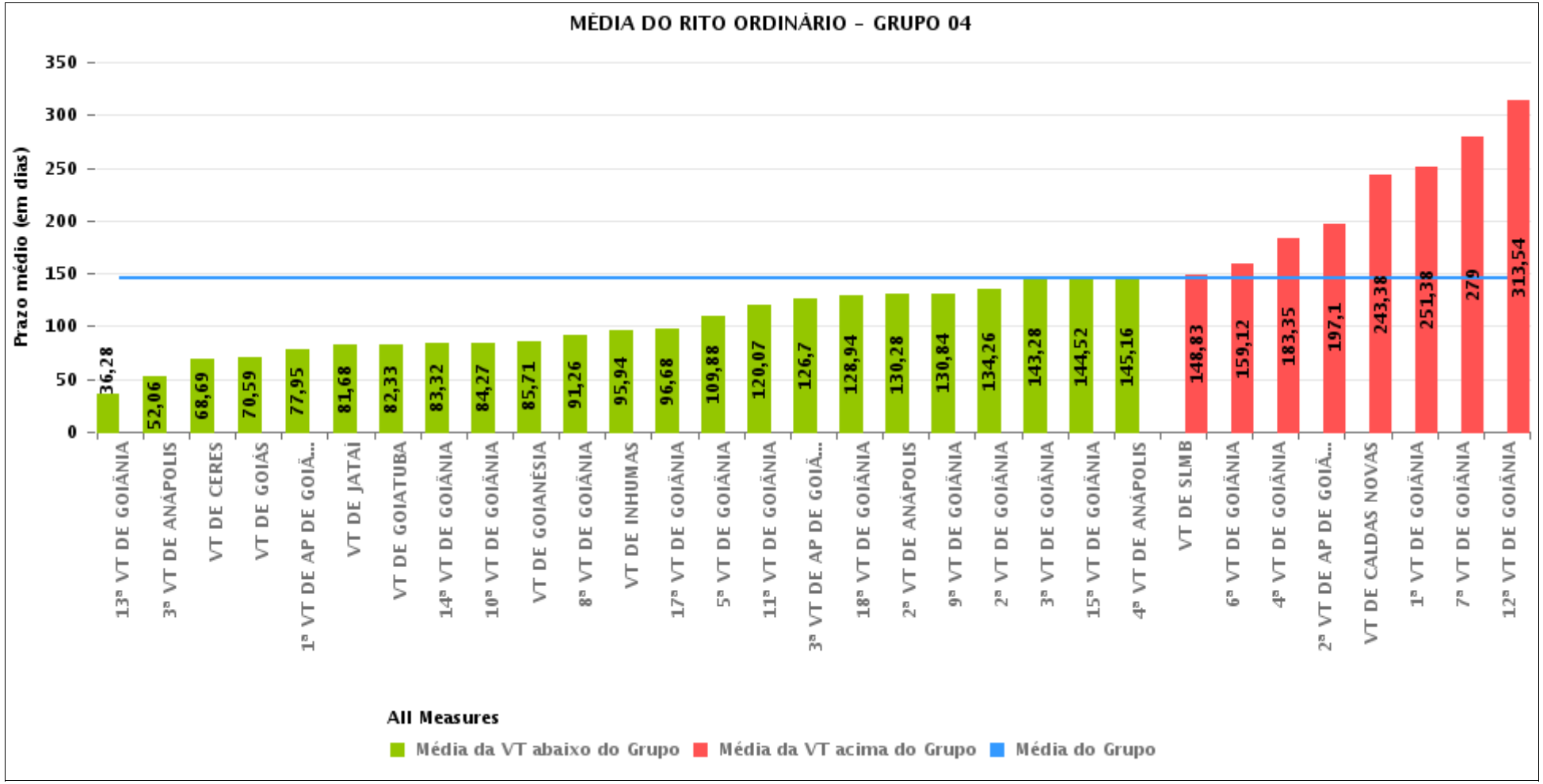

PRAZO MÉDIO ENTRE O AJUIZAMENTO E A PROLAÇÃO DA SENTENÇA POR GRUPO

Data da sentença entre 1/1/2020 e 31/1/2020 23:59:59

Rito	Grupo	Qtd. Processos	Prazo Médio (dias)	Ranking
ORDINÁRIO	GRUPO 01	5	22,2	1°
	GRUPO 03	198	108,19	2°
	GRUPO 02	19	130,53	3°
	GRUPO 04	996	145,71	4°
	GRUPO 06	33	223,06	5°
	GRUPO 05	100	272,04	6°

Legenda:	# Grupo 03 – De 1501 a 2000	# Grupo 04 – De 2001 a 2500	# Grupo 05 – Maior que 2500
# Grupo 01 – Até 1000 VT de Posse VT de Pires do Rio # Grupo 02 – De 1001 a 1500 VT de Formosa	VT de Ceres 1ª VT de Anápolis 2ª VT de Anápolis 3ª VT de Anápolis 4ª VT de Anápolis 1ª VT de Aparecida de Goiânia 2ª VT de Aparecida de Goiânia 3ª VT de Aparecida de Goiânia VT de Caldas Novas 1ª VT de Itumbiara 2ª VT de Itumbiara VT de Goiás VT de Jataí VT de Mineiros VT de Quirinópolis 1ª VT de Rio Verde 2ª VT de Rio Verde 3ª VT de Rio Verde 4ª VT de Rio Verde VT de São Luis de Montes Belos	VT de Goiatuba VT de Goianésia 1ª VT de Goiânia 2ª VT de Goiânia 3ª VT de Goiânia 4ª VT de Goiânia 5ª VT de Goiânia 6ª VT de Goiânia 7ª VT de Goiânia 8ª VT de Goiânia 9ª VT de Goiânia 10ª VT de Goiânia 11ª VT de Goiânia 12ª VT de Goiânia 13ª VT de Goiânia 14ª VT de Goiânia 15ª VT de Goiânia 16ª VT de Goiânia 17ª VT de Goiânia 18ª VT de Goiânia VT de Inhumas VT de Luziânia	VT de Catalão VT de Uruaçu VT de Valparaíso de Goiás

PRAZO MÉDIO ENTRE O AJUIZAMENTO E A PROLAÇÃO DA SENTENÇA DE TODAS AS VARAS DO TRABALHO

Data da sentença entre 1/1/2020 e 31/1/2020 23:59:59

ORDINÁRIO

Qtd. Processos	Prazo Médio (dias)
1.351	150,78

Vara do Trabalho	Qtd Processos	Prazo Médio	Ranking
VARA DO TRABALHO DE POSSE	5	22,2	1°
13ª VARA DO TRABALHO DE GOIÂNIA	36	36,28	2°
4ª VARA DO TRABALHO DE RIO VERDE	19	47,58	3°
3ª VARA DO TRABALHO DE ANÁPOLIS	18	52,06	4°
1ª VARA DO TRABALHO DE ANÁPOLIS	24	63,17	5°
VARA DO TRABALHO DE CERES	16	68,69	6°
2ª VARA DO TRABALHO DE RIO VERDE	21	70,24	7°
VARA DO TRABALHO DE GOIÁS	22	70,59	8°
1ª VARA DO TRABALHO DE APARECIDA DE GOIÂNIA	22	77,95	9°
VARA DO TRABALHO DE JATAÍ	31	81,68	10°
VARA DO TRABALHO DE GOIATUBA	6	82,33	11°
VARA DO TRABALHO DE QUIRINÓPOLIS	20	83,25	12°
14ª VARA DO TRABALHO DE GOIÂNIA	44	83,32	13°
10ª VARA DO TRABALHO DE GOIÂNIA	30	84,27	14°
VARA DO TRABALHO DE GOIANÉSIA	7	85,71	15°
8ª VARA DO TRABALHO DE GOIÂNIA	31	91,26	16°
1ª VARA DO TRABALHO DE ITUMBIARA	8	94,25	17°
VARA DO TRABALHO DE INHUMAS	48	95,94	18°
17ª VARA DO TRABALHO DE GOIÂNIA	31	96,68	19°
VARA DO TRABALHO DE FORMOSA	27	100,85	20°
5ª VARA DO TRABALHO DE GOIÂNIA	40	109,88	21°
2ª VARA DO TRABALHO DE ITUMBIARA	21	112,43	22°
16ª VARA DO TRABALHO DE GOIÂNIA	17	119,47	23°
11ª VARA DO TRABALHO DE GOIÂNIA	44	120,07	24°
VARA DO TRABALHO DE LUZIÂNIA	20	122,4	25°
3ª VARA DO TRABALHO DE RIO VERDE	18	124,28	26°

PRAZO MÉDIO ENTRE O AJUIZAMENTO E A PROLAÇÃO DA SENTENÇA DE TODAS AS VARAS DO TRABALHO

ORDINÁRIO

Qtd. Processos	Prazo Médio (dias)
1.351	150,78

Vara do Trabalho	Qtd Processos	Prazo Médio	Ranking
3ª VARA DO TRABALHO DE APARECIDA DE GOIÂNIA	23	126,7	27°
18ª VARA DO TRABALHO DE GOIÂNIA	34	128,94	28°
2ª VARA DO TRABALHO DE ANÁPOLIS	25	130,28	29°
VARA DO TRABALHO DE PALMEIRAS	19	130,53	30°
9ª VARA DO TRABALHO DE GOIÂNIA	32	130,84	31°
2ª VARA DO TRABALHO DE GOIÂNIA	61	134,26	32°
3ª VARA DO TRABALHO DE GOIÂNIA	39	143,28	33°
15ª VARA DO TRABALHO DE GOIÂNIA	33	144,52	34°
4ª VARA DO TRABALHO DE ANÁPOLIS	25	145,16	35°
1ª VARA DO TRABALHO DE RIO VERDE	16	147,81	36°
VARA DO TRABALHO DE SÃO LUIS DE MONTES BELOS	12	148,83	37°
6ª VARA DO TRABALHO DE GOIÂNIA	52	159,12	38°
4ª VARA DO TRABALHO DE GOIÂNIA	23	183,35	39°
VARA DO TRABALHO DE CATALÃO	14	191,14	40°
2ª VARA DO TRABALHO DE APARECIDA DE GOIÂNIA	21	197,1	41°
VARA DO TRABALHO DE VALPARAÍSO DE GOIÁS	33	223,06	42°
VARA DO TRABALHO DE MINEIROS	24	225,92	43°
VARA DO TRABALHO DE CALDAS NOVAS	24	243,38	44°
1ª VARA DO TRABALHO DE GOIÂNIA	39	251,38	45°
7ª VARA DO TRABALHO DE GOIÂNIA	64	279	46°
12ª VARA DO TRABALHO DE GOIÂNIA	63	313,54	47°
VARA DO TRABALHO DE URUAÇU	49	409,16	48°

PRAZO MÉDIO ENTRE O AJUIZAMENTO E A PROLAÇÃO DA SENTENÇA - 6ª VARA DO TRABALHO DE GOIÂNIA

Data da sentença entre 1/1/2020 e 31/1/2020 23:59:59

6ª VARA DO TRABALHO DE GOIÂNIA

ORDINÁRIO

Qtd	Prazo Médio
52	159,12

Nr. Processo	Ajuiz.	Senteça	Prazo
ACum - 0010897-82.2019.5.18.0006	18/06/19	17/01/20	213
ConPag - 0011513-57.2019.5.18.0006	10/10/19	22/01/20	104
ET - 0011033-79.2019.5.18.0006	11/07/19	31/01/20	204
HTE - 0010092-95.2020.5.18.0006	23/01/20	31/01/20	8
HTE - 0011883-36.2019.5.18.0006	13/12/19	22/01/20	40
MS - 0010025-33.2020.5.18.0006	10/01/20	21/01/20	11
Pet - 0010003-72.2020.5.18.0006	03/01/20	20/01/20	17
RTAlç - 0011426-04.2019.5.18.0006	25/09/19	27/01/20	124
RTAlç - 0011818-41.2019.5.18.0006	03/12/19	23/01/20	51
RTOrd - 0010044-39.2020.5.18.0006	15/01/20	22/01/20	7
RTOrd - 0010308-90.2019.5.18.0006	28/02/19	29/01/20	335
RTOrd - 0010481-17.2019.5.18.0006	29/03/19	31/01/20	308
RTOrd - 0010550-49.2019.5.18.0006	10/04/19	17/01/20	282
RTOrd - 0010788-68.2019.5.18.0006	29/05/19	14/01/20	230
RTOrd - 0010909-67.2017.5.18.0006	24/05/17	29/01/20	980
RTOrd - 0010918-58.2019.5.18.0006	24/06/19	27/01/20	217
RTOrd - 0011022-50.2019.5.18.0006	10/07/19	28/01/20	202
RTOrd - 0011030-27.2019.5.18.0006	11/07/19	28/01/20	201
RTOrd - 0011031-12.2019.5.18.0006	11/07/19	28/01/20	201
RTOrd - 0011185-30.2019.5.18.0006	12/08/19	28/01/20	169
RTOrd - 0011207-88.2019.5.18.0006	15/08/19	29/01/20	167
RTOrd - 0011210-77.2018.5.18.0006	17/09/18	09/01/20	479

Legenda:
Ajuiz. Data do Ajuizamento;
Sentença: Data da prolação da sentença;
Prazo: Prazo para a entrega da prestação jurisdicional.

PRAZO MÉDIO ENTRE O AJUIZAMENTO E A PROLAÇÃO DA SENTENÇA - 6ª VARA DO TRABALHO DE GOIÂNIA

6ª VARA DO TRABALHO DE GOIÂNIA

ORDINÁRIO

Qtd	Prazo Médio
52	159,12

Nr. Processo	Ajuiz.	Senteça	Prazo
RTOrd - 0011237-26.2019.5.18.0006	21/08/19	27/01/20	159
RTOrd - 0011257-17.2019.5.18.0006	26/08/19	27/01/20	154
RTOrd - 0011297-96.2019.5.18.0006	03/09/19	24/01/20	143
RTOrd - 0011302-21.2019.5.18.0006	04/09/19	27/01/20	145
RTOrd - 0011407-95.2019.5.18.0006	20/09/19	27/01/20	129
RTOrd - 0011419-12.2019.5.18.0006	23/09/19	29/01/20	128
RTOrd - 0011437-33.2019.5.18.0006	26/09/19	16/01/20	112
RTOrd - 0011456-39.2019.5.18.0006	01/10/19	09/01/20	100
RTOrd - 0011457-24.2019.5.18.0006	01/10/19	29/01/20	120
RTOrd - 0011470-91.2017.5.18.0006	18/08/17	28/01/20	893
RTOrd - 0011490-14.2019.5.18.0006	07/10/19	16/01/20	101
RTOrd - 0011502-28.2019.5.18.0006	08/10/19	16/01/20	100
RTOrd - 0011506-65.2019.5.18.0006	09/10/19	22/01/20	105
RTOrd - 0011554-24.2019.5.18.0006	17/10/19	20/01/20	95
RTOrd - 0011569-90.2019.5.18.0006	19/10/19	27/01/20	100
RTOrd - 0011575-97.2019.5.18.0006	21/10/19	27/01/20	98
RTOrd - 0011576-82.2019.5.18.0006	21/10/19	30/01/20	101
RTOrd - 0011585-44.2019.5.18.0006	22/10/19	21/01/20	91
RTOrd - 0011599-28.2019.5.18.0006	24/10/19	29/01/20	97
RTOrd - 0011600-13.2019.5.18.0006	24/10/19	29/01/20	97
RTOrd - 0011609-72.2019.5.18.0006	28/10/19	31/01/20	95
RTOrd - 0011619-19.2019.5.18.0006	29/10/19	24/01/20	87
RTOrd - 0011620-04.2019.5.18.0006	29/10/19	28/01/20	91
RTOrd - 0011642-62.2019.5.18.0006	01/11/19	22/01/20	82
RTOrd - 0011743-02.2019.5.18.0006	19/11/19	29/01/20	71

Legenda:
Ajuiz. Data do Ajuizamento;
Sentença: Data da prolação da sentença;
Prazo: Prazo para a entrega da prestação jurisdicional.

PRAZO MÉDIO ENTRE O AJUIZAMENTO E A PROLAÇÃO DA SENTENÇA - 6ª VARA DO TRABALHO DE GOIÂNIA

6ª VARA DO TRABALHO DE GOIÂNIA

ORDINÁRIO

Qtd	Prazo Médio
52	159,12

Nr. Processo	Ajuiz.	Senteça	Prazo
RTOrd - 0011793-28.2019.5.18.0006	28/11/19	29/01/20	62
RTOrd - 0011807-12.2019.5.18.0006	29/11/19	22/01/20	54
RTOrd - 0011819-26.2019.5.18.0006	04/12/19	24/01/20	51
RTOrd - 0011864-30.2019.5.18.0006	11/12/19	29/01/20	49
RTOrd - 0011934-47.2019.5.18.0006	27/12/19	10/01/20	14

Legenda:
Ajuiz. Data do Ajuizamento;
Sentença: Data da prolação da sentença;
Prazo: Prazo para a entrega da prestação jurisdicional.

PRAZO MÉDIO ENTRE O AJUIZAMENTO E A PROLAÇÃO DA SENTENÇA - 6ª VARA DO TRABALHO DE GOIÂNIA

Data da sentença entre 1/1/2020 e 31/1/2020 23:59:59

ÉDISON VACCARI

ORDINÁRIO

Qtd	Prazo Médio
1	7

Nr. Processo	Ajuiz.	Senteça	Prazo
RTOrd - 0010044-39.2020.5.18.0006	15/01/20	22/01/20	7

Legenda:
Ajuiz. Data do Ajuizamento;
Sentença: Data da prolação da sentença;
Prazo: Prazo para a entrega da prestação jurisdicional.

EDUARDO TADEU THON

ORDINÁRIO

Qtd	Prazo Médio
16	138,63

Nr. Processo	Ajuiz.	Senteça	Prazo
ACum - 0010897-82.2019.5.18.0006	18/06/19	17/01/20	213
Pet - 0010003-72.2020.5.18.0006	03/01/20	20/01/20	17
RTOrd - 0010550-49.2019.5.18.0006	10/04/19	17/01/20	282
RTOrd - 0010788-68.2019.5.18.0006	29/05/19	14/01/20	230
RTOrd - 0011210-77.2018.5.18.0006	17/09/18	09/01/20	479
RTOrd - 0011297-96.2019.5.18.0006	03/09/19	24/01/20	143
RTOrd - 0011437-33.2019.5.18.0006	26/09/19	16/01/20	112
RTOrd - 0011456-39.2019.5.18.0006	01/10/19	09/01/20	100
RTOrd - 0011490-14.2019.5.18.0006	07/10/19	16/01/20	101

Legenda:
Ajuiz. Data do Ajuizamento;
Sentença: Data da prolação da sentença;
Prazo: Prazo para a entrega da prestação jurisdicional.

PRAZO MÉDIO ENTRE O AJUIZAMENTO E A PROLAÇÃO DA SENTENÇA - 6ª VARA DO TRABALHO DE GOIÂNIA

EDUARDO TADEU THON

ORDINÁRIO

Qtd	Prazo Médio
16	138,63

Nr. Processo	Ajuiz.	Senteça	Prazo
RTOrd - 0011502-28.2019.5.18.0006	08/10/19	16/01/20	100
RTOrd - 0011554-24.2019.5.18.0006	17/10/19	20/01/20	95
RTOrd - 0011576-82.2019.5.18.0006	21/10/19	30/01/20	101
RTOrd - 0011619-19.2019.5.18.0006	29/10/19	24/01/20	87
RTOrd - 0011642-62.2019.5.18.0006	01/11/19	22/01/20	82
RTOrd - 0011793-28.2019.5.18.0006	28/11/19	29/01/20	62
RTOrd - 0011934-47.2019.5.18.0006	27/12/19	10/01/20	14

Legenda:
Ajuiz. Data do Ajuizamento;
Sentença: Data da prolação da sentença;
Prazo: Prazo para a entrega da prestação jurisdicional.

ISRAEL BRASIL ADOURIAN

ORDINÁRIO

Qtd	Prazo Médio
9	119,89

Nr. Processo	Ajuiz.	Senteça	Prazo
ET - 0011033-79.2019.5.18.0006	11/07/19	31/01/20	204
MS - 0010025-33.2020.5.18.0006	10/01/20	21/01/20	11
RTOrd - 0010481-17.2019.5.18.0006	29/03/19	31/01/20	308
RTOrd - 0011506-65.2019.5.18.0006	09/10/19	22/01/20	105
RTOrd - 0011599-28.2019.5.18.0006	24/10/19	29/01/20	97
RTOrd - 0011600-13.2019.5.18.0006	24/10/19	29/01/20	97
RTOrd - 0011609-72.2019.5.18.0006	28/10/19	31/01/20	95

Legenda:
Ajuiz. Data do Ajuizamento;
Sentença: Data da prolação da sentença;
Prazo: Prazo para a entrega da prestação jurisdicional.

PRAZO MÉDIO ENTRE O AJUIZAMENTO E A PROLAÇÃO DA SENTENÇA - 6ª VARA DO TRABALHO DE GOIÂNIA

ISRAEL BRASIL ADOURIAN

ORDINÁRIO

Qtd	Prazo Médio
9	119,89

Nr. Processo	Ajuiz.	Senteça	Prazo
RTOrd - 0011620-04.2019.5.18.0006	29/10/19	28/01/20	91
RTOrd - 0011743-02.2019.5.18.0006	19/11/19	29/01/20	71

Legenda:
Ajuiz. Data do Ajuizamento;
Sentença: Data da prolação da sentença;
Prazo: Prazo para a entrega da prestação jurisdicional.

JEANNE KARLA RIBEIRO E BEZERRA

ORDINÁRIO

Qtd	Prazo Médio
17	258,41

Nr. Processo	Ajuiz.	Senteça	Prazo
RTAlç - 0011426-04.2019.5.18.0006	25/09/19	27/01/20	124
RTOrd - 0010308-90.2019.5.18.0006	28/02/19	29/01/20	335
RTOrd - 0010909-67.2017.5.18.0006	24/05/17	29/01/20	980
RTOrd - 0010918-58.2019.5.18.0006	24/06/19	27/01/20	217
RTOrd - 0011022-50.2019.5.18.0006	10/07/19	28/01/20	202
RTOrd - 0011030-27.2019.5.18.0006	11/07/19	28/01/20	201
RTOrd - 0011031-12.2019.5.18.0006	11/07/19	28/01/20	201
RTOrd - 0011185-30.2019.5.18.0006	12/08/19	28/01/20	169
RTOrd - 0011207-88.2019.5.18.0006	15/08/19	29/01/20	167
RTOrd - 0011237-26.2019.5.18.0006	21/08/19	27/01/20	159
RTOrd - 0011257-17.2019.5.18.0006	26/08/19	27/01/20	154
RTOrd - 0011302-21.2019.5.18.0006	04/09/19	27/01/20	145

Legenda:
Ajuiz. Data do Ajuizamento;
Sentença: Data da prolação da sentença;
Prazo: Prazo para a entrega da prestação jurisdicional.

PRAZO MÉDIO ENTRE O AJUIZAMENTO E A PROLAÇÃO DA SENTENÇA - 6ª VARA DO TRABALHO DE GOIÂNIA

JEANNE KARLA RIBEIRO E BEZERRA

ORDINÁRIO

Qtd	Prazo Médio
17	258,41

Nr. Processo	Ajuiz.	Senteça	Prazo
RTOrd - 0011419-12.2019.5.18.0006	23/09/19	29/01/20	128
RTOrd - 0011457-24.2019.5.18.0006	01/10/19	29/01/20	120
RTOrd - 0011470-91.2017.5.18.0006	18/08/17	28/01/20	893
RTOrd - 0011569-90.2019.5.18.0006	19/10/19	27/01/20	100
RTOrd - 0011575-97.2019.5.18.0006	21/10/19	27/01/20	98

Legenda:
Ajuiz. Data do Ajuizamento;
Sentença: Data da prolação da sentença;
Prazo: Prazo para a entrega da prestação jurisdicional.

RODRIGO DIAS DA FONSECA

ORDINÁRIO

Qtd	Prazo Médio
3	62

Nr. Processo	Ajuiz.	Senteça	Prazo
HTE - 0010092-95.2020.5.18.0006	23/01/20	31/01/20	8
RTOrd - 0011407-95.2019.5.18.0006	20/09/19	27/01/20	129
RTOrd - 0011864-30.2019.5.18.0006	11/12/19	29/01/20	49

Legenda:
Ajuiz. Data do Ajuizamento;
Sentença: Data da prolação da sentença;
Prazo: Prazo para a entrega da prestação jurisdicional.

RONIE CARLOS BENTO DE SOUSA

ORDINÁRIO

Qtd	Prazo Médio

PRAZO MÉDIO ENTRE O AJUIZAMENTO E A PROLAÇÃO DA SENTENÇA - 6ª VARA DO TRABALHO DE GOIÂNIA

RONIE CARLOS BENTO DE SOUSA

ORDINÁRIO

6	65,17

Nr. Processo	Ajuiz.	Senteça	Prazo
ConPag - 0011513-57.2019.5.18.0006	10/10/19	22/01/20	104
HTE - 0011883-36.2019.5.18.0006	13/12/19	22/01/20	40
RTAlç - 0011818-41.2019.5.18.0006	03/12/19	23/01/20	51
RTOrd - 0011585-44.2019.5.18.0006	22/10/19	21/01/20	91
RTOrd - 0011807-12.2019.5.18.0006	29/11/19	22/01/20	54
RTOrd - 0011819-26.2019.5.18.0006	04/12/19	24/01/20	51

Legenda:
Ajuiz. Data do Ajuizamento;
Sentença: Data da prolação da sentença;
Prazo: Prazo para a entrega da prestação jurisdicional.