

Conceituação

Tema	Prazos Processuais
Relatórios	Evolução Histórica Comparativo por VT Comparativo por Grupo Por Grupo Por VT Por Processo
Resumo	Apresenta o prazo médio entre o início e o encerramento da liquidação.
Descrição	<p>O prazo médio é obtido entre a data da decisão homologatória dos cálculos e a data do início da liquidação (da apresentação do cálculo, dos artigos ou arbitramento). Considerar os processos com decisão homologatória da liquidação no período de apuração. Devem ser excluídos os processos com liquidação encerrada por acordo.</p> <p>Os dados são extraídos baseando-se nos itens do e-Gestão:</p> <p>359 e 90359 - Do início até o encerramento da liquidação - rito sumaríssimo;</p> <p>371 e 90371 – Do início até o encerramento da liquidação - exceto rito sumaríssimo.</p>
Origem da informação	e-Gestão
Crítérios e transformações	Coletado do e-Gestão, consolidado, otimizado e classificado para análise.
Análises possíveis	Prazo médio entre o início e o encerramento da liquidação, detalhado de forma geral, por grupo, por VT e por processo.



EVOLUÇÃO HISTÓRICA DOS PRAZOS PROCESSUAIS ENTRE O INÍCIO E O ENCERRAMENTO DA LIQUIDAÇÃO - 13ª VARA DO TRABALHO DE GOIÂNIA

Data de encerramento da liquidação entre 1/1/2020 e 31/1/2020 23:59:59

Rito	Qtd	Prazo Médio
ORDINÁRIO	9	269,56
SUMARÍSSIMO	6	73
Total/Média	15	190,93

Percentual de Processos por Rito

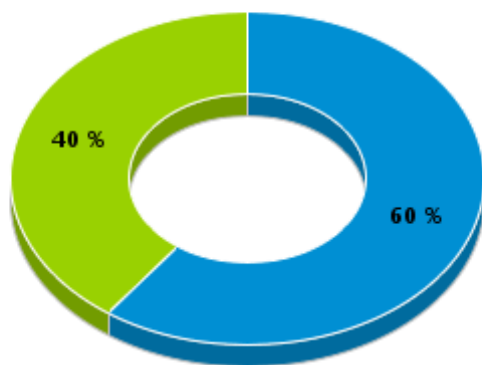

Rito

■ ORDINÁRIO ■ SUMARÍSSIMO

Prazo Médio por Rito

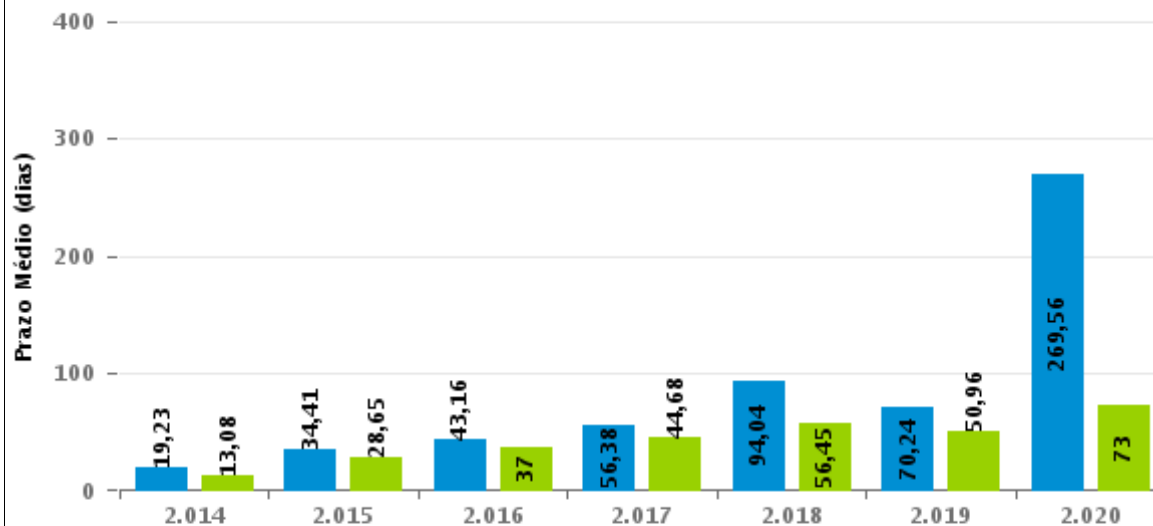

Para este exercício foram computados os processos até o mês de Janeiro/2.020

Rito

■ ORDINÁRIO ■ SUMARÍSSIMO

COMPARATIVO DO PRAZO MÉDIO ENTRE O INÍCIO E O ENCERRAMENTO DA LIQUIDAÇÃO - 13ª VARA DO TRABALHO DE GOIÂNIA

Data de encerramento da liquidação entre 1/1/2020 e 31/1/2020 23:59:59

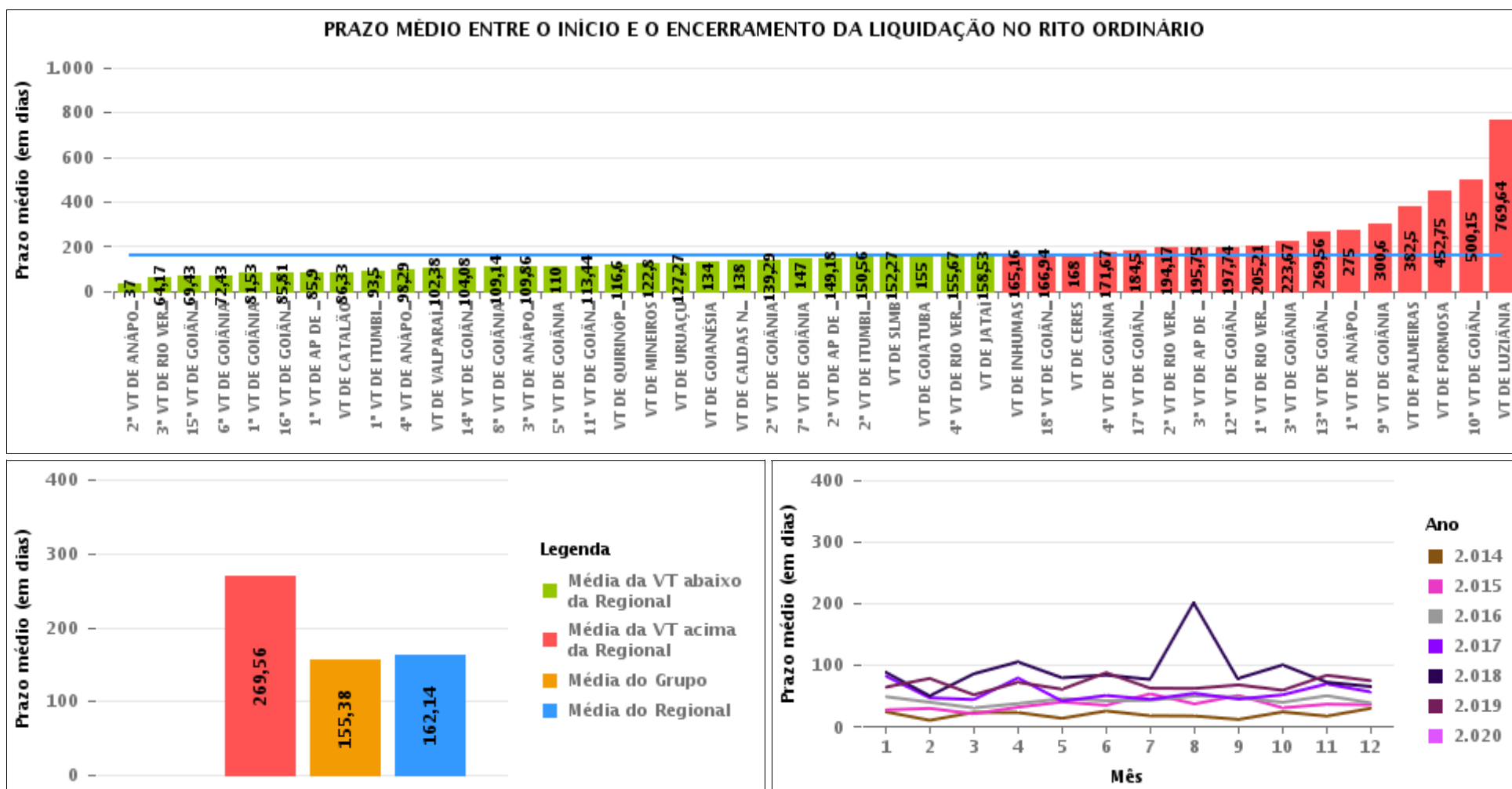

COMPARATIVO DO PRAZO MÉDIO ENTRE O INÍCIO E O ENCERRAMENTO DA LIQUIDAÇÃO ENTRE AS VARAS DO GRUPO

Data de encerramento da liquidação entre 1/1/2020 e 31/1/2020 23:59:59

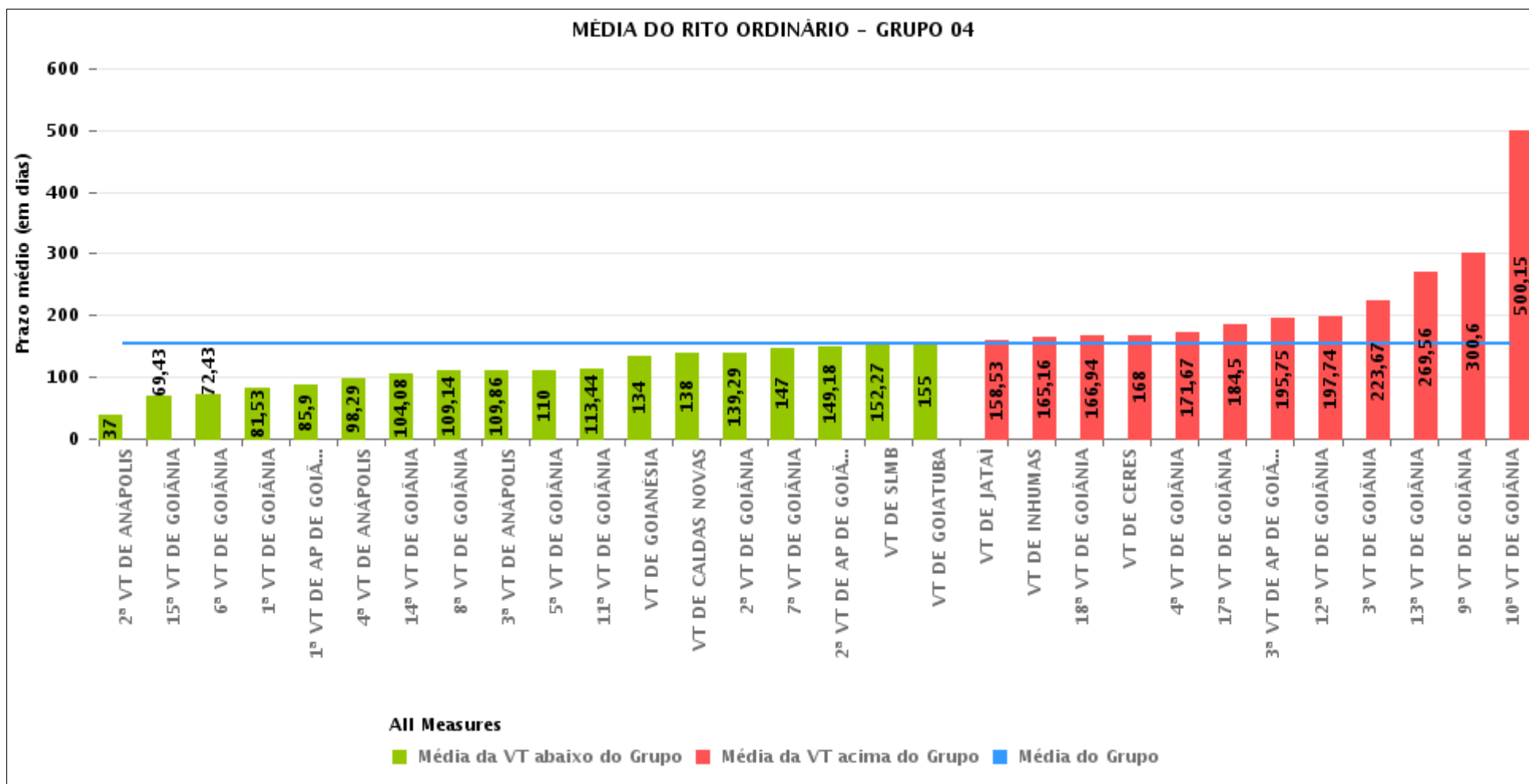



PRAZO MÉDIO ENTRE O INÍCIO E O ENCERRAMENTO DA LIQUIDAÇÃO POR GRUPO

Data de encerramento da liquidação entre 1/1/2020 e 31/1/2020 23:59:59

Rito	Grupo	Qtd. Processos	Prazo Médio (dias)	Ranking
ORDINÁRIO	GRUPO 06	32	102,38	1°
	GRUPO 04	440	155,38	2°
	GRUPO 03	91	174,4	3°
	GRUPO 05	61	216,75	4°
	GRUPO 02	2	382,5	5°

Legenda:	# Grupo 03 – De 1001 a 1500	# Grupo 04 – De 1501 a 2000	# Grupo 05 – De 2001 a 2500
# Grupo 01 – Até 750	1ª VT De Anápolis	1ª VT De Goiânia	16ª VT De Goiânia
VT de Posse	1ª VT De Rio Verde	2ª VT De Goiânia	VT De Luziânia
	2ª VT De Rio Verde	3ª VT De Goiânia	VT De Catalão
	3ª VT De Rio Verde	4ª VT De Goiânia	VT De Uruaçu
	4ª VT De Rio Verde	5ª VT De Goiânia	
# Grupo 02 – De 751 a 1000	1ª VT De Itumbiara	6ª VT De Goiânia	# Grupo 06 – Acima de 2500
VT de Palmeiras de Goiás	2ª VT De Itumbiara	7ª VT De Goiânia	VT De Valparaíso de Goiás
	VT De Quirinópolis	8ª VT De Goiânia	
	VT De Mineiros	9ª VT De Goiânia	
	VT De Formosa	10ª VT De Goiânia	
		11ª VT De Goiânia	
		12ª VT De Goiânia	
		13ª VT De Goiânia	
		14ª VT De Goiânia	
		15ª VT De Goiânia	
		17ª VT De Goiânia	
		18ª VT De Goiânia	
		2ª VT De Anápolis	
		3ª VT De Anápolis	
		4ª VT De Anápolis	
		1ª VT De Aparecida De Goiânia	
		2ª VT De Aparecida De Goiânia	
		3ª VT De Aparecida De Goiânia	
		VT DE Jataí	
		VT DE Goiatuba	
		VT DE Caldas Novas	
		VT DE Ceres	
		VT DE São Luís de Montes Belos	
		VT DE Goiás	
		VT DE Goianésia	
		VT DE Inhumas	



PRAZO MÉDIO ENTRE O INÍCIO E O ENCERRAMENTO DA LIQUIDAÇÃO DE TODAS AS VARAS DO TRABALHO

Data de encerramento da liquidação entre 1/1/2020 e 31/1/2020 23:59:59

ORDINÁRIO

Qtd. Processos	Prazo Médio (dias)
626	162,14

Vara do Trabalho	Qtd Processos	Prazo Médio	Ranking
2ª VARA DO TRABALHO DE ANÁPOLIS	5	37	1º
3ª VARA DO TRABALHO DE RIO VERDE	12	64,17	2º
15ª VARA DO TRABALHO DE GOIÂNIA	14	69,43	3º
6ª VARA DO TRABALHO DE GOIÂNIA	21	72,43	4º
1ª VARA DO TRABALHO DE GOIÂNIA	15	81,53	5º
16ª VARA DO TRABALHO DE GOIÂNIA	21	85,81	6º
1ª VARA DO TRABALHO DE APARECIDA DE GOIÂNIA	10	85,9	7º
VARA DO TRABALHO DE CATALÃO	18	86,33	8º
1ª VARA DO TRABALHO DE ITUMBIARA	6	93,5	9º
4ª VARA DO TRABALHO DE ANÁPOLIS	24	98,29	10º
VARA DO TRABALHO DE VALPARAÍSO DE GOIÁS	32	102,38	11º
14ª VARA DO TRABALHO DE GOIÂNIA	12	104,08	12º
8ª VARA DO TRABALHO DE GOIÂNIA	28	109,14	13º
3ª VARA DO TRABALHO DE ANÁPOLIS	7	109,86	14º
5ª VARA DO TRABALHO DE GOIÂNIA	17	110	15º
11ª VARA DO TRABALHO DE GOIÂNIA	16	113,44	16º
VARA DO TRABALHO DE QUIRINÓPOLIS	5	116,6	17º
VARA DO TRABALHO DE MINEIROS	5	122,8	18º
VARA DO TRABALHO DE URUAÇU	11	127,27	19º
VARA DO TRABALHO DE GOIANÉSIA	2	134	20º
VARA DO TRABALHO DE CALDAS NOVAS	4	138	21º
2ª VARA DO TRABALHO DE GOIÂNIA	17	139,29	22º
7ª VARA DO TRABALHO DE GOIÂNIA	11	147	23º
2ª VARA DO TRABALHO DE APARECIDA DE GOIÂNIA	11	149,18	24º
2ª VARA DO TRABALHO DE ITUMBIARA	9	150,56	25º
VARA DO TRABALHO DE SÃO LUIS DE MONTES BELOS	11	152,27	26º



PRAZO MÉDIO ENTRE O INÍCIO E O ENCERRAMENTO DA LIQUIDAÇÃO DE TODAS AS VARAS DO TRABALHO

ORDINÁRIO

Qtd. Processos	Prazo Médio (dias)
626	162,14

Vara do Trabalho	Qtd Processos	Prazo Médio	Ranking
VARA DO TRABALHO DE GOIATUBA	3	155	27°
4ª VARA DO TRABALHO DE RIO VERDE	6	155,67	28°
VARA DO TRABALHO DE JATAÍ	34	158,53	29°
VARA DO TRABALHO DE INHUMAS	19	165,16	30°
18ª VARA DO TRABALHO DE GOIÂNIA	31	166,94	31°
VARA DO TRABALHO DE CERES	2	168	32°
4ª VARA DO TRABALHO DE GOIÂNIA	33	171,67	33°
17ª VARA DO TRABALHO DE GOIÂNIA	10	184,5	34°
2ª VARA DO TRABALHO DE RIO VERDE	6	194,17	35°
3ª VARA DO TRABALHO DE APARECIDA DE GOIÂNIA	4	195,75	36°
12ª VARA DO TRABALHO DE GOIÂNIA	19	197,74	37°
1ª VARA DO TRABALHO DE RIO VERDE	34	205,21	38°
3ª VARA DO TRABALHO DE GOIÂNIA	33	223,67	39°
13ª VARA DO TRABALHO DE GOIÂNIA	9	269,56	40°
1ª VARA DO TRABALHO DE ANÁPOLIS	4	275	41°
9ª VARA DO TRABALHO DE GOIÂNIA	5	300,6	42°
VARA DO TRABALHO DE PALMEIRAS	2	382,5	43°
VARA DO TRABALHO DE FORMOSA	4	452,75	44°
10ª VARA DO TRABALHO DE GOIÂNIA	13	500,15	45°
VARA DO TRABALHO DE LUZIÂNIA	11	769,64	46°



PRAZO MÉDIO ENTRE O INÍCIO E O ENCERRAMENTO DA LIQUIDAÇÃO - 13ª VARA DO TRABALHO DE GOIÂNIA

Data de encerramento da liquidação entre 1/1/2020 e 31/1/2020 23:59:59

13ª VARA DO TRABALHO DE GOIÂNIA

ORDINÁRIO

Qtd	Prazo Médio
9	269,56

Nr. Processo	Início	Homolog.	Prazo
RTOOrd - 0001889-07.2012.5.18.0013	15/12/15	10/01/20	1.487
RTOOrd - 0001915-05.2012.5.18.0013	04/06/19	09/01/20	219
RTOOrd - 0010833-51.2019.5.18.0013	18/11/19	29/01/20	72
RTOOrd - 0011180-84.2019.5.18.0013	11/10/19	28/01/20	109
RTOOrd - 0011248-34.2019.5.18.0013	05/11/19	29/01/20	85
RTOOrd - 0011411-14.2019.5.18.0013	08/11/19	28/01/20	81
RTOOrd - 0011633-50.2017.5.18.0013	27/08/19	23/01/20	149
RTOOrd - 0011709-16.2013.5.18.0013	08/10/19	20/01/20	104
RTOOrd - 0012064-21.2016.5.18.0013	16/09/19	14/01/20	120

Legenda:

- Início : data do início da liquidação
- Homolog : data da decisão homologatória dos cálculos
- Prazo: O prazo médio entre a data da decisão homologatória dos cálculos e a data do início da liquidação .