Conceituação

Tema	Prazos Processuais
Relatórios	Evolução Histórica Comparativo por VT Comparativo por Grupo Por Grupo Por VT Por Processo Por Magistrado
Resumo	Apresenta o prazo médio desde o ajuizamento da ação até o encerramento da instrução.
Descrição	O prazo médio é obtido calculando-se a quantidade de dias decorridos desde o ajuizamento até o encerramento da instrução. Os dados são extraídos baseando-se nos itens do e-Gestão: 267 e 90267 - Do ajuizamento da ação até o encerramento da instrução na fase de conhecimento – rito sumaríssimo; 268 e 90268 – Do ajuizamento da ação até o encerramento da instrução na fase de conhecimento – exceto rito sumaríssimo (ordinário)
Origem da informação	e-Gestão
Critérios e transformações	Coletado do e-Gestão, consolidado, otimizado e classificado para análise.
Análises possíveis	Prazo médio entre o ajuizamento da ação e o encerramento da instrução, detalhado de forma Geral, Por grupo, por VT, Por Processo e Por Magistrado.

EVOLUÇÃO HISTÓRICA DOS PRAZOS PROCESSUAIS ENTRE O AJUIZAMENTO E O ENCERRAMENTO DA INSTRUÇÃO - 11ª VARA DO TRABALHO DE GOIÂNIA

Data do encerramento da instrução entre 1/1/2020 e 31/12/2020 23:59:59

Rito	Qtd	Prazo Médio
ORDINÁRIO	52	122,77
SUMARÍSSIMO	60	88,15
Total/Média	**112**	**104,22**

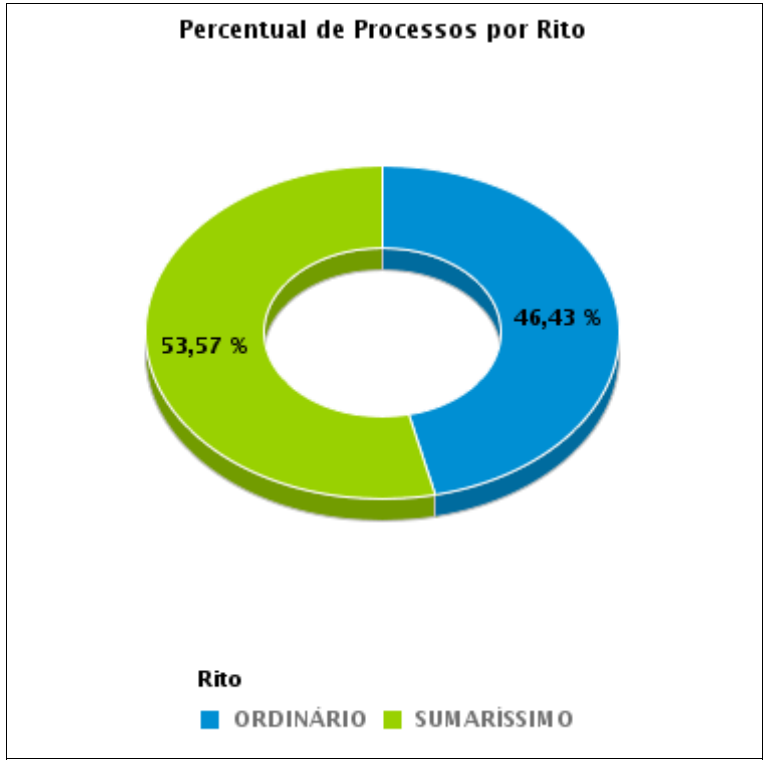

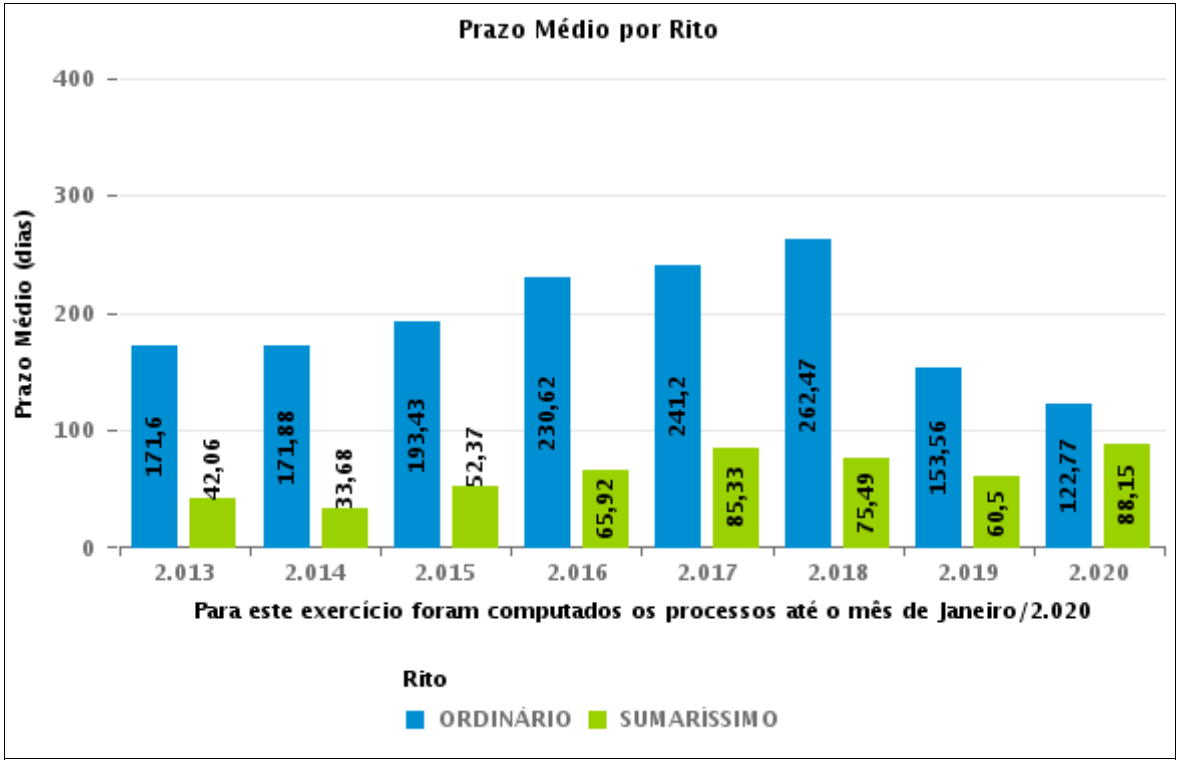

COMPARATIVO DO PRAZO MÉDIO ENTRE O AJUIZAMENTO E O ENCERRAMENTO DA INSTRUÇÃO - 11ª VARA DO TRABALHO DE GOIÂNIA

Data do encerramento da instrução entre 1/1/2020 e 31/12/2020 23:59:59

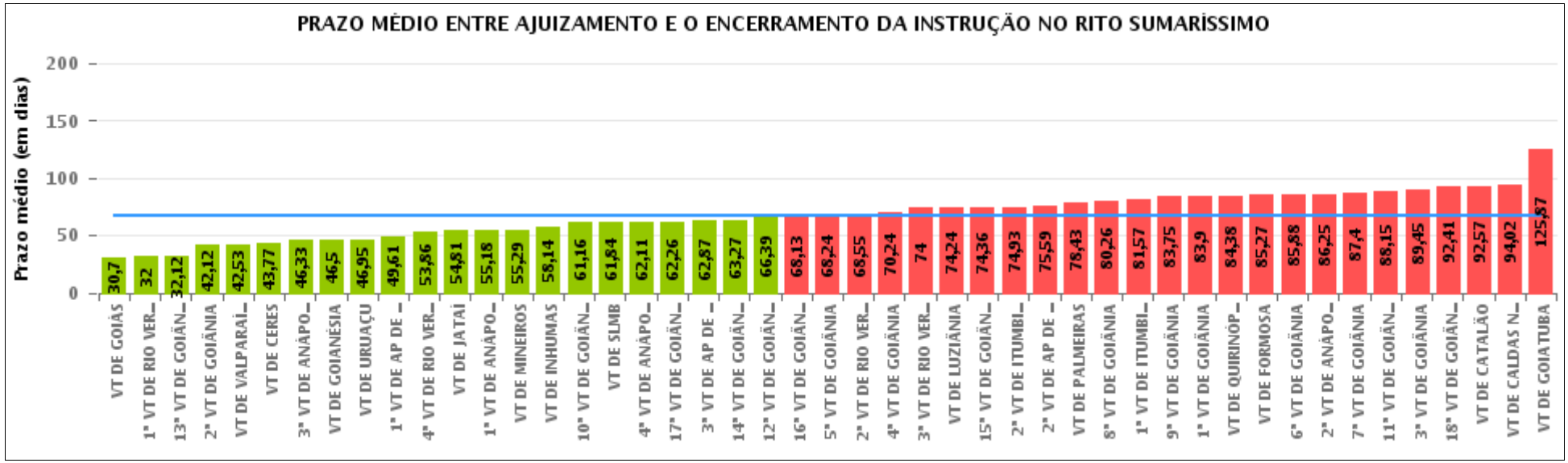

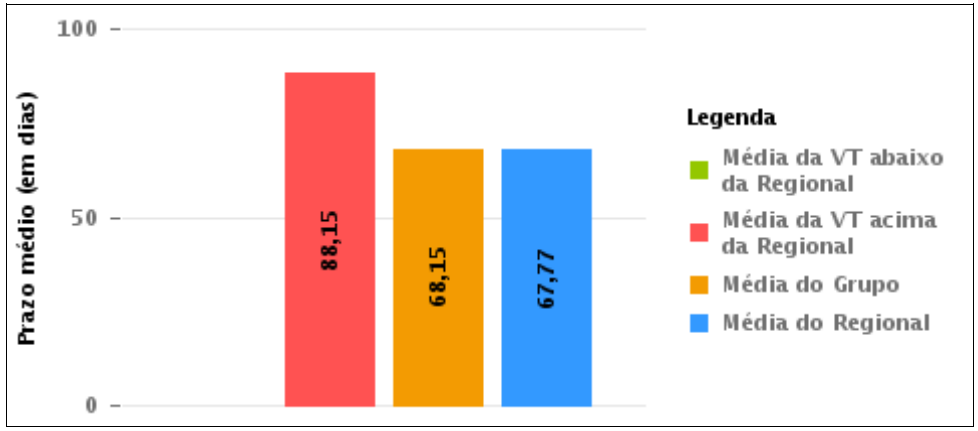

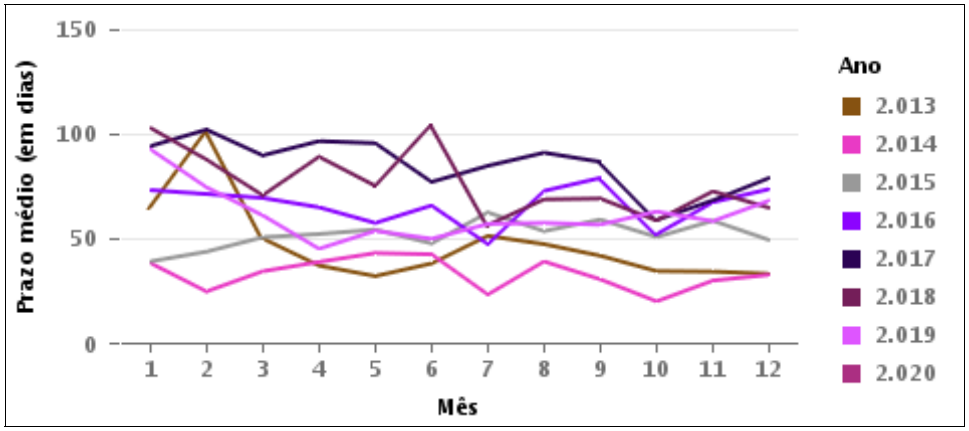

COMPARATIVO DO PRAZO MÉDIO ENTRE O AJUIZAMENTO E O ENCERRAMENTO DA INSTRUÇÃO ENTRE AS VARAS DO GRUPO

Data do encerramento da instrução entre 1/1/2020 e 31/12/2020 23:59:59

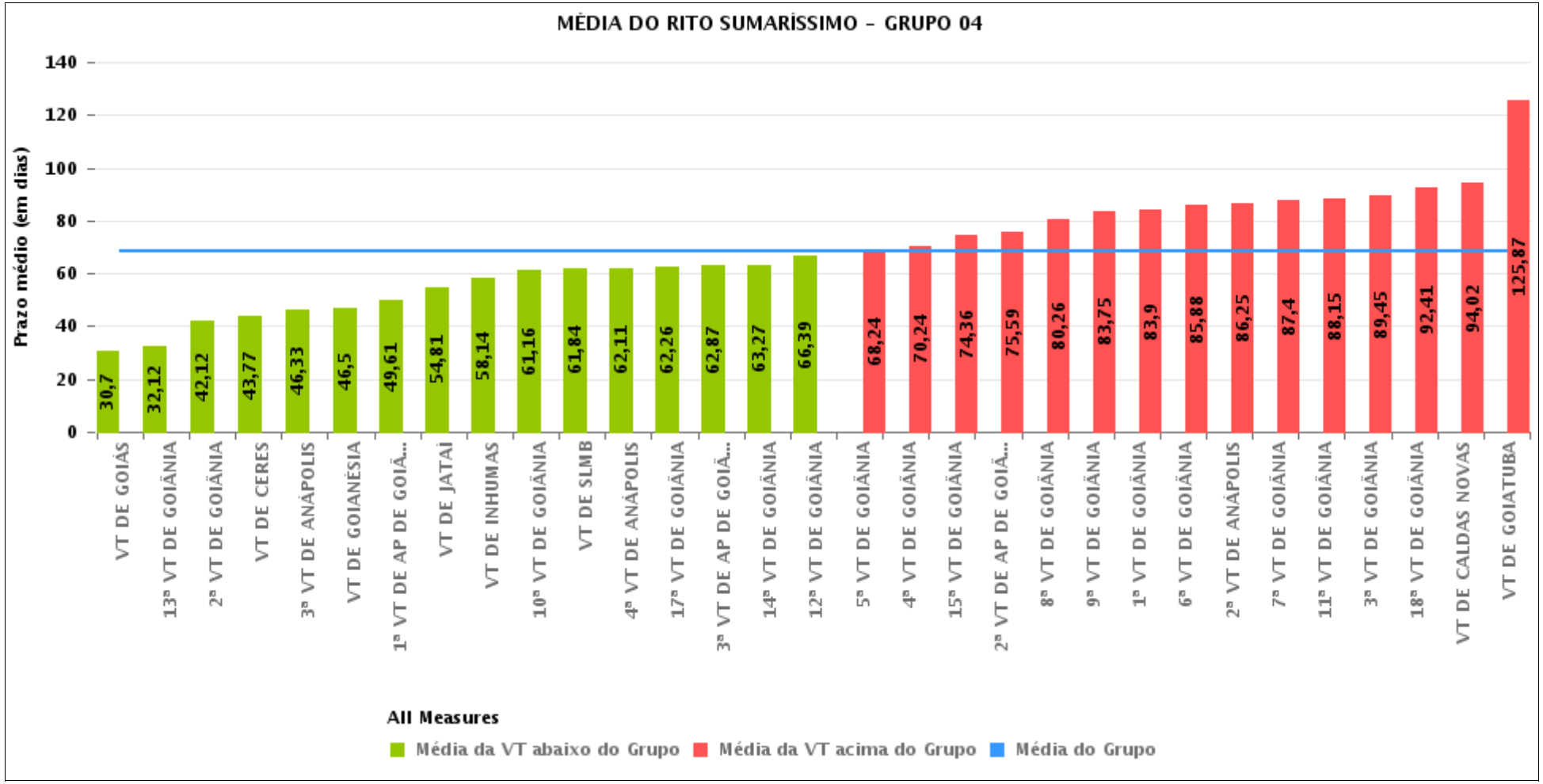

PRAZO MÉDIO ENTRE O AJUIZAMENTO E O ENCERRAMENTO DA INSTRUÇÃO POR GRUPO

Data do encerramento da instrução entre 1/1/2020 e 31/12/2020 23:59:59

Rito	Grupo	Qtd. Processos	Prazo Médio (dias)	Ranking
SUMARÍSSIMO	GRUPO 06	59	42,53	1°
	GRUPO 03	278	67,93	2°
	GRUPO 04	1.372	68,15	3°
	GRUPO 05	111	74,03	4°
	GRUPO 02	21	78,43	5°

Legenda:		# Grupo 04 – De 1501 a 2000	# Grupo 05 – De 2001 a 2500
	1ª VT De Anápolis		
# Grupo 01 – Até 750	1ª VT De Rio Verde	1ª VT De Goiânia	16ª VT De Goiânia
	2ª VT De Rio Verde	2ª VT De Goiânia	VT De Luziânia
VT de Posse	3ª VT De Rio Verde	3ª VT De Goiânia	VT De Catalão
	4ª VT De Rio Verde	4ª VT De Goiânia	VT De Uruaçu
	1ª VT De Itumbiara	5ª VT De Goiânia	
# Grupo 02 – De 751 a 1000	2ª VT De Itumbiara	6ª VT De Goiânia	# Grupo 06 – Acima de 2500
	VT De Quirinópolis	7ª VT De Goiânia	
VT de Palmeiras de Goiás	VT De Mineiros	8ª VT De Goiânia	VT De Valparaíso de Goiás
	VT De Formosa	9ª VT De Goiânia	
		10ª VT De Goiânia	
		11ª VT De Goiânia	
		12ª VT De Goiânia	
		13ª VT De Goiânia	
		14ª VT De Goiânia	
		15ª VT De Goiânia	
		17ª VT De Goiânia	
		18ª VT De Goiânia	
		2ª VT De Anápolis	
		3ª VT De Anápolis	
		4ª VT De Anápolis	
		1ª VT De Aparecida De Goiânia	
		2ª VT De Aparecida De Goiânia	
		3ª VT De Aparecida De Goiânia	
		VT DE Jataí	
		VT DE Goiatuba	
		VT DE Caldas Novas	
		VT DE Ceres	
		VT DE São Luís de Montes Belos	
		VT DE Goiás	
		VT DE Goianésia	
		VT DE Inhumas	

PRAZO MÉDIO ENTRE O AJUIZAMENTO E O ENCERRAMENTO DA INSTRUÇÃO DE TODAS AS VARAS DO TRABALHO

Data do encerramento da instrução entre 1/1/2020 e 31/12/2020 23:59:59

SUMARÍSSIMO

Qtd. Processos	Prazo Médio (dias)
1.841	67,77

Vara do Trabalho	Qtd Processos	Prazo Médio	Ranking
VARA DO TRABALHO DE GOIÁS	82	30,7	1°
1ª VARA DO TRABALHO DE RIO VERDE	9	32	2°
13ª VARA DO TRABALHO DE GOIÂNIA	49	32,12	3°
2ª VARA DO TRABALHO DE GOIÂNIA	57	42,12	4°
VARA DO TRABALHO DE VALPARAÍSO DE GOIÁS	59	42,53	5°
VARA DO TRABALHO DE CERES	13	43,77	6°
3ª VARA DO TRABALHO DE ANÁPOLIS	33	46,33	7°
VARA DO TRABALHO DE GOIANÉSIA	20	46,5	8°
VARA DO TRABALHO DE URUAÇU	19	46,95	9°
1ª VARA DO TRABALHO DE APARECIDA DE GOIÂNIA	36	49,61	10°
4ª VARA DO TRABALHO DE RIO VERDE	21	53,86	11°
VARA DO TRABALHO DE JATAÍ	31	54,81	12°
1ª VARA DO TRABALHO DE ANÁPOLIS	74	55,18	13°
VARA DO TRABALHO DE MINEIROS	7	55,29	14°
VARA DO TRABALHO DE INHUMAS	22	58,14	15°
10ª VARA DO TRABALHO DE GOIÂNIA	44	61,16	16°
VARA DO TRABALHO DE SÃO LUIS DE MONTES BELOS	19	61,84	17°
4ª VARA DO TRABALHO DE ANÁPOLIS	47	62,11	18°
17ª VARA DO TRABALHO DE GOIÂNIA	62	62,26	19°
3ª VARA DO TRABALHO DE APARECIDA DE GOIÂNIA	38	62,87	20°
14ª VARA DO TRABALHO DE GOIÂNIA	63	63,27	21°
12ª VARA DO TRABALHO DE GOIÂNIA	70	66,39	22°
16ª VARA DO TRABALHO DE GOIÂNIA	30	68,13	23°
5ª VARA DO TRABALHO DE GOIÂNIA	49	68,24	24°
2ª VARA DO TRABALHO DE RIO VERDE	31	68,55	25°
4ª VARA DO TRABALHO DE GOIÂNIA	45	70,24	26°

PRAZO MÉDIO ENTRE O AJUIZAMENTO E O ENCERRAMENTO DA INSTRUÇÃO DE TODAS AS VARAS DO TRABALHO

SUMARÍSSIMO

Qtd. Processos	Prazo Médio (dias)
1.841	67,77

Vara do Trabalho	Qtd Processos	Prazo Médio	Ranking
3ª VARA DO TRABALHO DE RIO VERDE	25	74	27°
VARA DO TRABALHO DE LUZIÂNIA	25	74,24	28°
15ª VARA DO TRABALHO DE GOIÂNIA	61	74,36	29°
2ª VARA DO TRABALHO DE ITUMBIARA	29	74,93	30°
2ª VARA DO TRABALHO DE APARECIDA DE GOIÂNIA	49	75,59	31°
VARA DO TRABALHO DE PALMEIRAS	21	78,43	32°
8ª VARA DO TRABALHO DE GOIÂNIA	38	80,26	33°
1ª VARA DO TRABALHO DE ITUMBIARA	30	81,57	34°
9ª VARA DO TRABALHO DE GOIÂNIA	59	83,75	35°
1ª VARA DO TRABALHO DE GOIÂNIA	41	83,9	36°
VARA DO TRABALHO DE QUIRINÓPOLIS	37	84,38	37°
VARA DO TRABALHO DE FORMOSA	15	85,27	38°
6ª VARA DO TRABALHO DE GOIÂNIA	32	85,88	39°
2ª VARA DO TRABALHO DE ANÁPOLIS	20	86,25	40°
7ª VARA DO TRABALHO DE GOIÂNIA	48	87,4	41°
11ª VARA DO TRABALHO DE GOIÂNIA	60	88,15	42°
3ª VARA DO TRABALHO DE GOIÂNIA	53	89,45	43°
18ª VARA DO TRABALHO DE GOIÂNIA	75	92,41	44°
VARA DO TRABALHO DE CATALÃO	37	92,57	45°
VARA DO TRABALHO DE CALDAS NOVAS	41	94,02	46°
VARA DO TRABALHO DE GOIATUBA	15	125,87	47°

PRAZO MÉDIO ENTRE O AJUIZAMENTO E O ENCERRAMENTO DA INSTRUÇÃO - 11ª VARA DO TRABALHO DE GOIÂNIA

Data do encerramento da instrução entre 1/1/2020 e 31/12/2020 23:59:59

11ª VARA DO TRABALHO DE GOIÂNIA

SUMARÍSSIMO

Qtd	Prazo Médio
60	88,15

Nr. Processo	Ajuiz.	nc. Instruçã	Prazo
RTSum - 0010024-33.2020.5.18.0011	10/01/20	28/01/20	18
RTSum - 0010057-23.2020.5.18.0011	16/01/20	30/01/20	14
RTSum - 0010085-88.2020.5.18.0011	22/01/20	30/01/20	8
RTSum - 0010983-38.2019.5.18.0011	04/07/19	29/01/20	209
RTSum - 0011152-25.2019.5.18.0011	02/08/19	14/01/20	165
RTSum - 0011186-97.2019.5.18.0011	12/08/19	23/01/20	164
RTSum - 0011204-21.2019.5.18.0011	14/08/19	28/01/20	167
RTSum - 0011270-98.2019.5.18.0011	28/08/19	27/01/20	152
RTSum - 0011290-89.2019.5.18.0011	30/08/19	22/01/20	145
RTSum - 0011306-43.2019.5.18.0011	03/09/19	24/01/20	143
RTSum - 0011355-84.2019.5.18.0011	12/09/19	30/01/20	140
RTSum - 0011371-38.2019.5.18.0011	16/09/19	30/01/20	136
RTSum - 0011394-81.2019.5.18.0011	19/09/19	30/01/20	133
RTSum - 0011437-18.2019.5.18.0011	26/09/19	22/01/20	118
RTSum - 0011459-76.2019.5.18.0011	01/10/19	28/01/20	119
RTSum - 0011461-46.2019.5.18.0011	01/10/19	22/01/20	113
RTSum - 0011469-08.2019.5.18.0016	04/10/19	24/01/20	112
RTSum - 0011476-15.2019.5.18.0011	04/10/19	28/01/20	116
RTSum - 0011484-89.2019.5.18.0011	07/10/19	31/01/20	116
RTSum - 0011485-74.2019.5.18.0011	07/10/19	29/01/20	114
RTSum - 0011503-95.2019.5.18.0011	09/10/19	21/01/20	104
RTSum - 0011529-93.2019.5.18.0011	14/10/19	27/01/20	105

Legenda:
Ajuiz. Data do Ajuizamento;
Enc. da Instrução: Data da conclusão para proferir sentença;
Prazo: Quantidade de dias decorridos do ajuizamento até o encerramento da instrução.

PRAZO MÉDIO ENTRE O AJUIZAMENTO E O ENCERRAMENTO DA INSTRUÇÃO - 11ª VARA DO TRABALHO DE GOIÂNIA

11ª VARA DO TRABALHO DE GOIÂNIA

SUMARÍSSIMO

Qtd	Prazo Médio
60	88,15

Nr. Processo	Ajuiz.	nc. Instruçã	Prazo
RTSum - 0011555-91.2019.5.18.0011	17/10/19	23/01/20	98
RTSum - 0011564-53.2019.5.18.0011	18/10/19	28/01/20	102
RTSum - 0011573-15.2019.5.18.0011	21/10/19	22/01/20	93
RTSum - 0011592-21.2019.5.18.0011	23/10/19	23/01/20	92
RTSum - 0011623-41.2019.5.18.0011	30/10/19	28/01/20	90
RTSum - 0011623-75.2018.5.18.0011	13/12/18	30/01/20	413
RTSum - 0011660-68.2019.5.18.0011	04/11/19	07/01/20	64
RTSum - 0011692-73.2019.5.18.0011	08/11/19	17/01/20	70
RTSum - 0011727-33.2019.5.18.0011	15/11/19	24/01/20	70
RTSum - 0011746-39.2019.5.18.0011	19/11/19	20/01/20	62
RTSum - 0011754-16.2019.5.18.0011	20/11/19	21/01/20	62
RTSum - 0011765-45.2019.5.18.0011	22/11/19	21/01/20	60
RTSum - 0011767-15.2019.5.18.0011	22/11/19	22/01/20	61
RTSum - 0011772-37.2019.5.18.0011	23/11/19	23/01/20	61
RTSum - 0011777-59.2019.5.18.0011	25/11/19	29/01/20	65
RTSum - 0011783-66.2019.5.18.0011	26/11/19	24/01/20	59
RTSum - 0011794-95.2019.5.18.0011	28/11/19	23/01/20	56
RTSum - 0011795-80.2019.5.18.0011	28/11/19	24/01/20	57
RTSum - 0011797-50.2019.5.18.0011	28/11/19	27/01/20	60
RTSum - 0011804-42.2019.5.18.0011	29/11/19	24/01/20	56
RTSum - 0011806-12.2019.5.18.0011	29/11/19	24/01/20	56
RTSum - 0011807-94.2019.5.18.0011	29/11/19	13/01/20	45
RTSum - 0011810-49.2019.5.18.0011	02/12/19	27/01/20	56
RTSum - 0011822-63.2019.5.18.0011	04/12/19	28/01/20	55
RTSum - 0011825-18.2019.5.18.0011	04/12/19	30/01/20	57

Legenda:
Ajuiz. Data do Ajuizamento;
Enc. da Instrução: Data da conclusão para proferir sentença;
Prazo: Quantidade de dias decorridos do ajuizamento até o encerramento da instrução.

PRAZO MÉDIO ENTRE O AJUIZAMENTO E O ENCERRAMENTO DA INSTRUÇÃO - 11ª VARA DO TRABALHO DE GOIÂNIA

11ª VARA DO TRABALHO DE GOIÂNIA

SUMARÍSSIMO

Qtd	Prazo Médio
60	88,15

Nr. Processo	Ajuiz.	nc. Instruçã	Prazo
RTSum - 0011829-55.2019.5.18.0011	04/12/19	30/01/20	57
RTSum - 0011831-25.2019.5.18.0011	05/12/19	29/01/20	55
RTSum - 0011842-54.2019.5.18.0011	06/12/19	30/01/20	55
RTSum - 0011846-91.2019.5.18.0011	09/12/19	27/01/20	49
RTSum - 0011848-61.2019.5.18.0011	09/12/19	30/01/20	52
RTSum - 0011850-31.2019.5.18.0011	09/12/19	31/01/20	53
RTSum - 0011851-16.2019.5.18.0011	09/12/19	22/01/20	44
RTSum - 0011857-23.2019.5.18.0011	10/12/19	31/01/20	52
RTSum - 0011862-45.2019.5.18.0011	11/12/19	30/01/20	50
RTSum - 0011863-30.2019.5.18.0011	11/12/19	31/01/20	51
RTSum - 0011872-89.2019.5.18.0011	12/12/19	30/01/20	49
RTSum - 0011877-14.2019.5.18.0011	14/12/19	31/01/20	48
RTSum - 0011879-81.2019.5.18.0011	15/12/19	27/01/20	43

Legenda:
Ajuiz. Data do Ajuizamento;
Enc. da Instrução: Data da conclusão para proferir sentença;
Prazo: Quantidade de dias decorridos do ajuizamento até o encerramento da instrução.

PRAZO MÉDIO ENTRE O AJUIZAMENTO E O ENCERRAMENTO DA INSTRUÇÃO - 11ª VARA DO TRABALHO DE GOIÂNIA

Data do encerramento da instrução entre 1/1/2020 e 31/12/2020 23:59:59

CARLOS ALBERTO BEGALLES

SUMARÍSSIMO

Qtd	Prazo Médio
15	131,8

Nr. Processo	Ajuiz.	nc. Instruçã	Prazo
RTSum - 0010983-38.2019.5.18.0011	04/07/19	29/01/20	209
RTSum - 0011204-21.2019.5.18.0011	14/08/19	28/01/20	167
RTSum - 0011355-84.2019.5.18.0011	12/09/19	30/01/20	140
RTSum - 0011437-18.2019.5.18.0011	26/09/19	22/01/20	118
RTSum - 0011459-76.2019.5.18.0011	01/10/19	28/01/20	119
RTSum - 0011485-74.2019.5.18.0011	07/10/19	29/01/20	114
RTSum - 0011503-95.2019.5.18.0011	09/10/19	21/01/20	104
RTSum - 0011529-93.2019.5.18.0011	14/10/19	27/01/20	105
RTSum - 0011555-91.2019.5.18.0011	17/10/19	23/01/20	98
RTSum - 0011564-53.2019.5.18.0011	18/10/19	28/01/20	102
RTSum - 0011573-15.2019.5.18.0011	21/10/19	22/01/20	93
RTSum - 0011623-41.2019.5.18.0011	30/10/19	28/01/20	90
RTSum - 0011623-75.2018.5.18.0011	13/12/18	30/01/20	413
RTSum - 0011767-15.2019.5.18.0011	22/11/19	22/01/20	61
RTSum - 0011851-16.2019.5.18.0011	09/12/19	22/01/20	44

Legenda:
Ajuiz. Data do Ajuizamento;
Enc. da Instrução: Data da conclusão para proferir sentença;
Prazo: Quantidade de dias decorridos do ajuizamento até o encerramento da instrução.

ÉDISON VACCARI

SUMARÍSSIMO

Qtd	Prazo Médio
10	65

PRAZO MÉDIO ENTRE O AJUIZAMENTO E O ENCERRAMENTO DA INSTRUÇÃO - 11ª VARA DO TRABALHO DE GOIÂNIA

ÉDISON VACCARI

SUMARÍSSIMO

Qtd	Prazo Médio
10	65

Nr. Processo	Ajuiz.	nc. Instruçã	Prazo
RTSum - 0011461-46.2019.5.18.0011	01/10/19	22/01/20	113
RTSum - 0011727-33.2019.5.18.0011	15/11/19	24/01/20	70
RTSum - 0011754-16.2019.5.18.0011	20/11/19	21/01/20	62
RTSum - 0011765-45.2019.5.18.0011	22/11/19	21/01/20	60
RTSum - 0011772-37.2019.5.18.0011	23/11/19	23/01/20	61
RTSum - 0011783-66.2019.5.18.0011	26/11/19	24/01/20	59
RTSum - 0011794-95.2019.5.18.0011	28/11/19	23/01/20	56
RTSum - 0011795-80.2019.5.18.0011	28/11/19	24/01/20	57
RTSum - 0011804-42.2019.5.18.0011	29/11/19	24/01/20	56
RTSum - 0011806-12.2019.5.18.0011	29/11/19	24/01/20	56

Legenda:
Ajuiz. Data do Ajuizamento;
Enc. da Instrução: Data da conclusão para proferir sentença;
Prazo: Quantidade de dias decorridos do ajuizamento até o encerramento da instrução.

JEANNE KARLA RIBEIRO E BEZERRA

SUMARÍSSIMO

Qtd	Prazo Médio
10	50,6

Nr. Processo	Ajuiz.	nc. Instruçã	Prazo
RTSum - 0010085-88.2020.5.18.0011	22/01/20	30/01/20	8
RTSum - 0011777-59.2019.5.18.0011	25/11/19	29/01/20	65
RTSum - 0011797-50.2019.5.18.0011	28/11/19	27/01/20	60

Legenda:
Ajuiz. Data do Ajuizamento;
Enc. da Instrução: Data da conclusão para proferir sentença;
Prazo: Quantidade de dias decorridos do ajuizamento até o encerramento da instrução.

PRAZO MÉDIO ENTRE O AJUIZAMENTO E O ENCERRAMENTO DA INSTRUÇÃO - 11ª VARA DO TRABALHO DE GOIÂNIA

JEANNE KARLA RIBEIRO E BEZERRA

SUMARÍSSIMO

Qtd	Prazo Médio
10	50,6

Nr. Processo	Ajuiz.	nc. Instruçã	Prazo
RTSum - 0011810-49.2019.5.18.0011	02/12/19	27/01/20	56
RTSum - 0011822-63.2019.5.18.0011	04/12/19	28/01/20	55
RTSum - 0011831-25.2019.5.18.0011	05/12/19	29/01/20	55
RTSum - 0011848-61.2019.5.18.0011	09/12/19	30/01/20	52
RTSum - 0011850-31.2019.5.18.0011	09/12/19	31/01/20	53
RTSum - 0011857-23.2019.5.18.0011	10/12/19	31/01/20	52
RTSum - 0011862-45.2019.5.18.0011	11/12/19	30/01/20	50

Legenda:
Ajuiz. Data do Ajuizamento;
Enc. da Instrução: Data da conclusão para proferir sentença;
Prazo: Quantidade de dias decorridos do ajuizamento até o encerramento da instrução.

NARAYANA TEIXEIRA HANNAS

SUMARÍSSIMO

Qtd	Prazo Médio
24	89,08

Nr. Processo	Ajuiz.	nc. Instruçã	Prazo
RTSum - 0010057-23.2020.5.18.0011	16/01/20	30/01/20	14
RTSum - 0011152-25.2019.5.18.0011	02/08/19	14/01/20	165
RTSum - 0011186-97.2019.5.18.0011	12/08/19	23/01/20	164
RTSum - 0011270-98.2019.5.18.0011	28/08/19	27/01/20	152
RTSum - 0011290-89.2019.5.18.0011	30/08/19	22/01/20	145
RTSum - 0011306-43.2019.5.18.0011	03/09/19	24/01/20	143
RTSum - 0011371-38.2019.5.18.0011	16/09/19	30/01/20	136

Legenda:
Ajuiz. Data do Ajuizamento;
Enc. da Instrução: Data da conclusão para proferir sentença;
Prazo: Quantidade de dias decorridos do ajuizamento até o encerramento da instrução.

PRAZO MÉDIO ENTRE O AJUIZAMENTO E O ENCERRAMENTO DA INSTRUÇÃO - 11ª VARA DO TRABALHO DE GOIÂNIA

NARAYANA TEIXEIRA HANNAS

SUMARÍSSIMO

Qtd	Prazo Médio
24	89,08

Nr. Processo	Ajuiz.	nc. Instruçã	Prazo
RTSum - 0011394-81.2019.5.18.0011	19/09/19	30/01/20	133
RTSum - 0011469-08.2019.5.18.0016	04/10/19	24/01/20	112
RTSum - 0011476-15.2019.5.18.0011	04/10/19	28/01/20	116
RTSum - 0011484-89.2019.5.18.0011	07/10/19	31/01/20	116
RTSum - 0011592-21.2019.5.18.0011	23/10/19	23/01/20	92
RTSum - 0011660-68.2019.5.18.0011	04/11/19	07/01/20	64
RTSum - 0011692-73.2019.5.18.0011	08/11/19	17/01/20	70
RTSum - 0011746-39.2019.5.18.0011	19/11/19	20/01/20	62
RTSum - 0011807-94.2019.5.18.0011	29/11/19	13/01/20	45
RTSum - 0011825-18.2019.5.18.0011	04/12/19	30/01/20	57
RTSum - 0011829-55.2019.5.18.0011	04/12/19	30/01/20	57
RTSum - 0011842-54.2019.5.18.0011	06/12/19	30/01/20	55
RTSum - 0011846-91.2019.5.18.0011	09/12/19	27/01/20	49
RTSum - 0011863-30.2019.5.18.0011	11/12/19	31/01/20	51
RTSum - 0011872-89.2019.5.18.0011	12/12/19	30/01/20	49
RTSum - 0011877-14.2019.5.18.0011	14/12/19	31/01/20	48
RTSum - 0011879-81.2019.5.18.0011	15/12/19	27/01/20	43

Legenda:
Ajuiz. Data do Ajuizamento;
Enc. da Instrução: Data da conclusão para proferir sentença;
Prazo: Quantidade de dias decorridos do ajuizamento até o encerramento da instrução.

RONIE CARLOS BENTO DE SOUSA

SUMARÍSSIMO

Qtd	Prazo Médio
1	18

PRAZO MÉDIO ENTRE O AJUIZAMENTO E O ENCERRAMENTO DA INSTRUÇÃO - 11ª VARA DO TRABALHO DE GOIÂNIA

RONIE CARLOS BENTO DE SOUSA

SUMARÍSSIMO

Qtd	Prazo Médio
1	18

Nr. Processo	Ajuiz.	nc. Instruçã	Prazo
RTSum - 0010024-33.2020.5.18.0011	10/01/20	28/01/20	18

Legenda:
Ajuiz. Data do Ajuizamento;
Enc. da Instrução: Data da conclusão para proferir sentença;
Prazo: Quantidade de dias decorridos do ajuizamento até o encerramento da instrução.