

## Conceituação

Tema	Prazos Processuais
<b>Relatórios</b>	Evolução Histórica Comparativo por VT Comparativo por Grupo Por Grupo Por VT Por Processo Por Magistrado
<b>Resumo</b>	Apresenta o prazo médio desde o ajuizamento da ação até o encerramento da instrução.
<b>Descrição</b>	O prazo médio é obtido calculando-se a quantidade de dias decorridos desde o ajuizamento até o encerramento da instrução. Os dados são extraídos baseando-se nos itens do e-Gestão:  267 e 90267 - Do ajuizamento da ação até o encerramento da instrução na fase de conhecimento – rito sumaríssimo;  268 e 90268 – Do ajuizamento da ação até o encerramento da instrução na fase de conhecimento – exceto rito sumaríssimo (ordinário)
<b>Origem da informação</b>	e-Gestão
<b>Critérios e transformações</b>	Coletado do e-Gestão, consolidado, otimizado e classificado para análise.
<b>Análises possíveis</b>	Prazo médio entre o ajuizamento da ação e o encerramento da instrução, detalhado de forma Geral, Por grupo, por VT, Por Processo e Por Magistrado.



## EVOLUÇÃO HISTÓRICA DOS PRAZOS PROCESSUAIS ENTRE O AJUIZAMENTO E O ENCERRAMENTO DA INSTRUÇÃO - 13ª VARA DO TRABALHO DE GOIÂNIA

Data do encerramento da instrução entre 1/1/2020 e 31/12/2020 23:59:59

Rito	Qtd	Prazo Médio
ORDINÁRIO	43	48,56
SUMARÍSSIMO	49	32,12
<b>Total/Média</b>	<b>92</b>	<b>39,8</b>

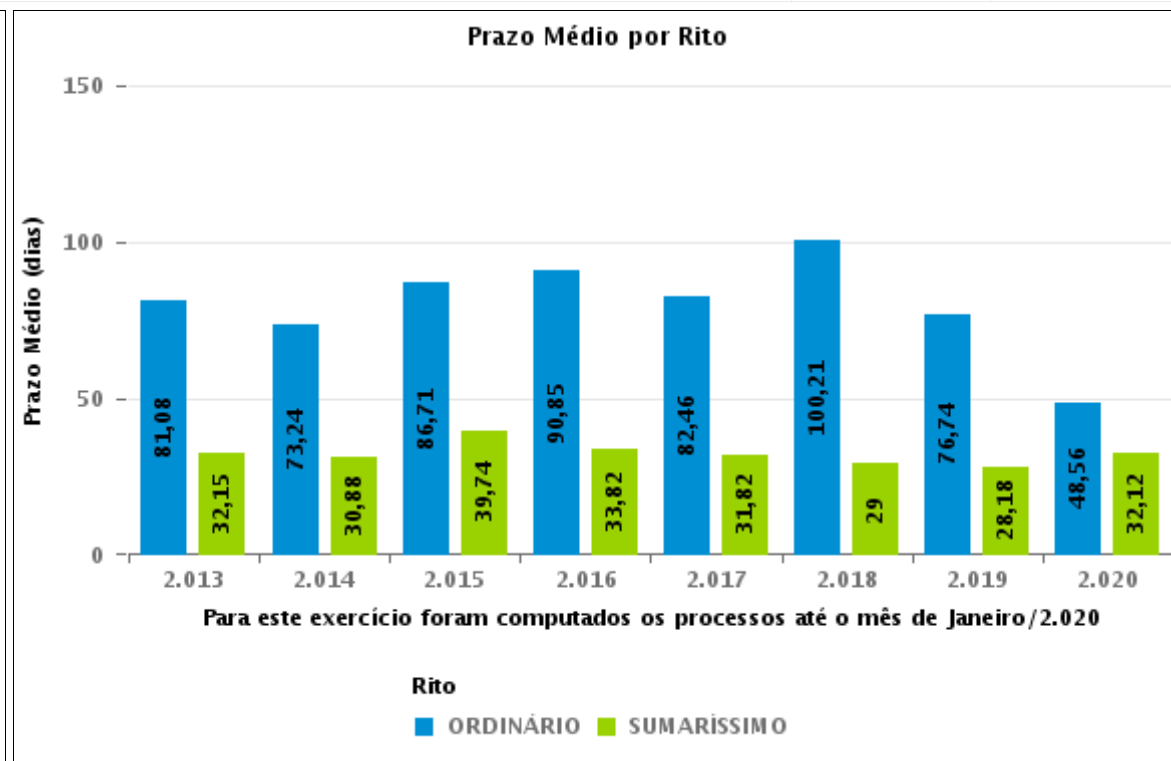
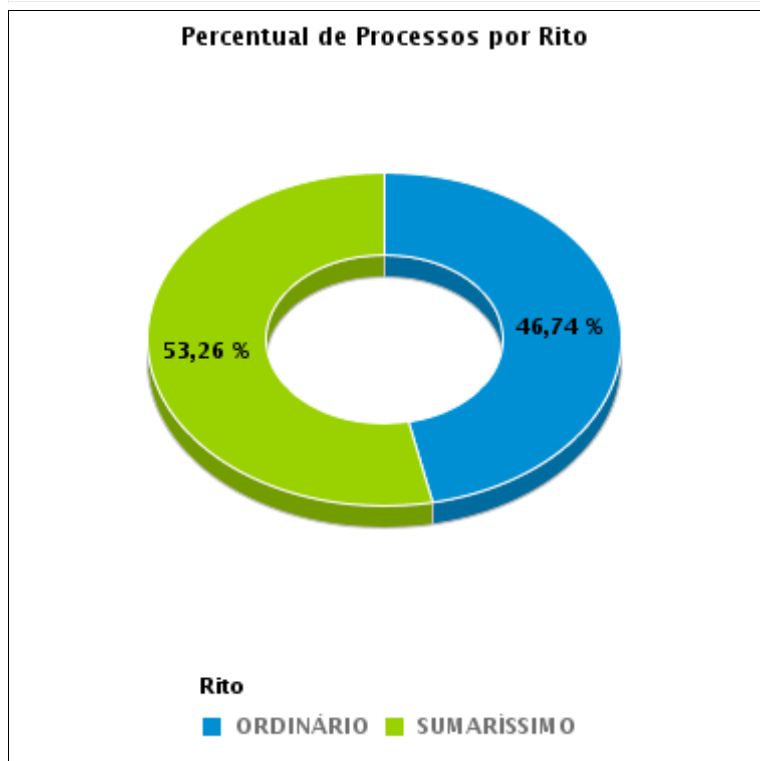



## COMPARATIVO DO PRAZO MÉDIO ENTRE O AJUIZAMENTO E O ENCERRAMENTO DA INSTRUÇÃO - 13ª VARA DO TRABALHO DE GOIÂNIA

Data do encerramento da instrução entre 1/1/2020 e 31/12/2020 23:59:59

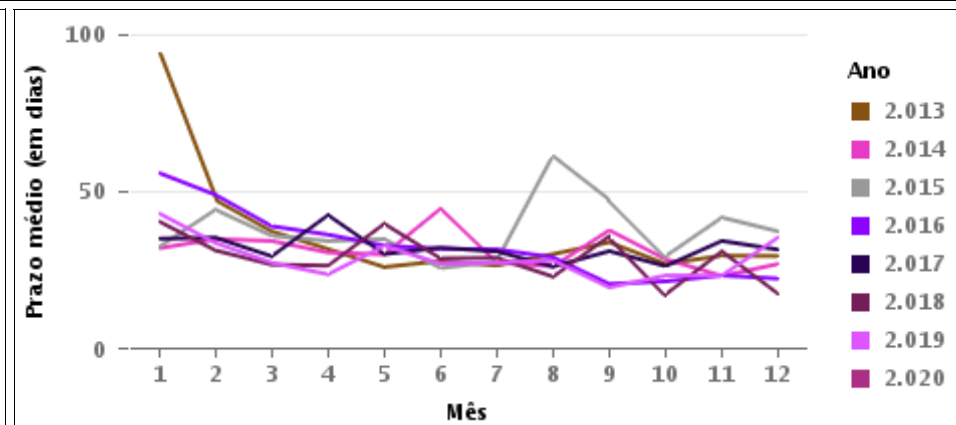
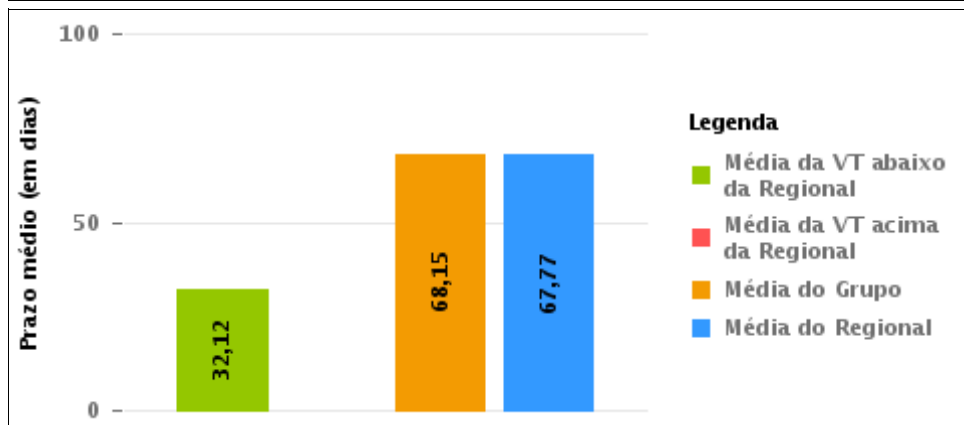
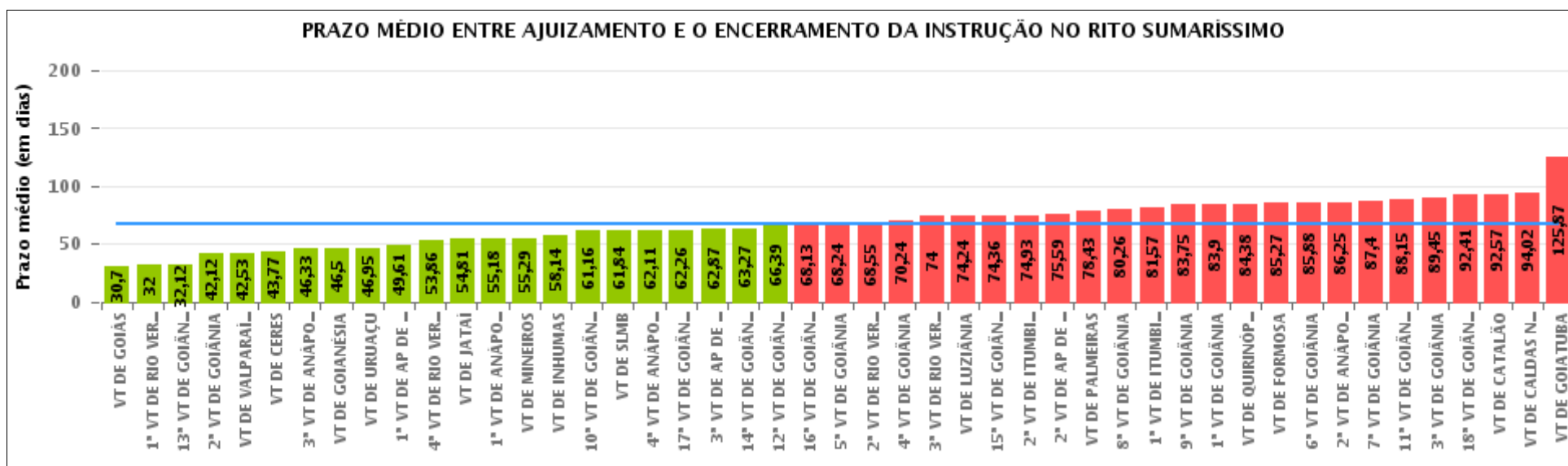

## COMPARATIVO DO PRAZO MÉDIO ENTRE O AJUIZAMENTO E O ENCERRAMENTO DA INSTRUÇÃO ENTRE AS VARAS DO GRUPO

Data do encerramento da instrução entre 1/1/2020 e 31/12/2020 23:59:59





## PRAZO MÉDIO ENTRE O AJUIZAMENTO E O ENCERRAMENTO DA INSTRUÇÃO POR GRUPO

Data do encerramento da instrução entre 1/1/2020 e 31/12/2020 23:59:59

Rito	Grupo	Qtd. Processos	Prazo Médio (dias)	Ranking
SUMARÍSSIMO	GRUPO 06	59	42,53	1°
	GRUPO 03	278	67,93	2°
	GRUPO 04	1.372	68,15	3°
	GRUPO 05	111	74,03	4°
	GRUPO 02	21	78,43	5°

<p>Legenda:</p> <p># Grupo 01 – Até 750</p> <p>VT de Posse</p> <p># Grupo 02 – De 751 a 1000</p> <p>VT de Palmeiras de Goiás</p>	<p>1ª VT De Anápolis</p> <p>1ª VT De Rio Verde</p> <p>2ª VT De Rio Verde</p> <p>3ª VT De Rio Verde</p> <p>4ª VT De Rio Verde</p> <p>1ª VT De Itumbiara</p> <p>2ª VT De Itumbiara</p> <p>VT De Quirinópolis</p> <p>VT De Mineiros</p> <p>VT De Formosa</p>	<p># Grupo 04 – De 1501 a 2000</p> <p>1ª VT De Goiânia</p> <p>2ª VT De Goiânia</p> <p>3ª VT De Goiânia</p> <p>4ª VT De Goiânia</p> <p>5ª VT De Goiânia</p> <p>6ª VT De Goiânia</p> <p>7ª VT De Goiânia</p> <p>8ª VT De Goiânia</p> <p>9ª VT De Goiânia</p> <p>10ª VT De Goiânia</p> <p>11ª VT De Goiânia</p> <p>12ª VT De Goiânia</p> <p>13ª VT De Goiânia</p> <p>14ª VT De Goiânia</p> <p>15ª VT De Goiânia</p> <p>17ª VT De Goiânia</p> <p>18ª VT De Goiânia</p> <p>2ª VT De Anápolis</p> <p>3ª VT De Anápolis</p> <p>4ª VT De Anápolis</p> <p>1ª VT De Aparecida De Goiânia</p> <p>2ª VT De Aparecida De Goiânia</p> <p>3ª VT De Aparecida De Goiânia</p> <p>VT DE Jataí</p> <p>VT DE Goiatuba</p> <p>VT DE Caldas Novas</p> <p>VT DE Ceres</p> <p>VT DE São Luís de Montes Belos</p> <p>VT DE Goiás</p> <p>VT DE Goianésia</p> <p>VT DE Inhumas</p>	<p># Grupo 05 – De 2001 a 2500</p> <p>16ª VT De Goiânia</p> <p>VT De Luziânia</p> <p>VT De Catalão</p> <p>VT De Uruaçu</p> <p># Grupo 06 – Acima de 2500</p> <p>VT De Valparaíso de Goiás</p>
--	---	---	---



## PRAZO MÉDIO ENTRE O AJUIZAMENTO E O ENCERRAMENTO DA INSTRUÇÃO DE TODAS AS VARAS DO TRABALHO

Data do encerramento da instrução entre 1/1/2020 e 31/12/2020 23:59:59

### SUMARÍSSIMO

Qtd. Processos	Prazo Médio (dias)
1.841	67,77

Vara do Trabalho	Qtd Processos	Prazo Médio	Ranking
VARA DO TRABALHO DE GOIÁS	82	30,7	1°
1ª VARA DO TRABALHO DE RIO VERDE	9	32	2°
13ª VARA DO TRABALHO DE GOIÂNIA	49	32,12	3°
2ª VARA DO TRABALHO DE GOIÂNIA	57	42,12	4°
VARA DO TRABALHO DE VALPARAÍSO DE GOIÁS	59	42,53	5°
VARA DO TRABALHO DE CERES	13	43,77	6°
3ª VARA DO TRABALHO DE ANÁPOLIS	33	46,33	7°
VARA DO TRABALHO DE GOIANÉSIA	20	46,5	8°
VARA DO TRABALHO DE URUAÇU	19	46,95	9°
1ª VARA DO TRABALHO DE APARECIDA DE GOIÂNIA	36	49,61	10°
4ª VARA DO TRABALHO DE RIO VERDE	21	53,86	11°
VARA DO TRABALHO DE JATAÍ	31	54,81	12°
1ª VARA DO TRABALHO DE ANÁPOLIS	74	55,18	13°
VARA DO TRABALHO DE MINEIROS	7	55,29	14°
VARA DO TRABALHO DE INHUMAS	22	58,14	15°
10ª VARA DO TRABALHO DE GOIÂNIA	44	61,16	16°
VARA DO TRABALHO DE SÃO LUIS DE MONTES BELOS	19	61,84	17°
4ª VARA DO TRABALHO DE ANÁPOLIS	47	62,11	18°
17ª VARA DO TRABALHO DE GOIÂNIA	62	62,26	19°
3ª VARA DO TRABALHO DE APARECIDA DE GOIÂNIA	38	62,87	20°
14ª VARA DO TRABALHO DE GOIÂNIA	63	63,27	21°
12ª VARA DO TRABALHO DE GOIÂNIA	70	66,39	22°
16ª VARA DO TRABALHO DE GOIÂNIA	30	68,13	23°
5ª VARA DO TRABALHO DE GOIÂNIA	49	68,24	24°
2ª VARA DO TRABALHO DE RIO VERDE	31	68,55	25°
4ª VARA DO TRABALHO DE GOIÂNIA	45	70,24	26°



## PRAZO MÉDIO ENTRE O AJUIZAMENTO E O ENCERRAMENTO DA INSTRUÇÃO DE TODAS AS VARAS DO TRABALHO

### SUMARÍSSIMO

Qtd. Processos	Prazo Médio (dias)
1.841	67,77

Vara do Trabalho	Qtd Processos	Prazo Médio	Ranking
3ª VARA DO TRABALHO DE RIO VERDE	25	74	27°
VARA DO TRABALHO DE LUZIÂNIA	25	74,24	28°
15ª VARA DO TRABALHO DE GOIÂNIA	61	74,36	29°
2ª VARA DO TRABALHO DE ITUMBIARA	29	74,93	30°
2ª VARA DO TRABALHO DE APARECIDA DE GOIÂNIA	49	75,59	31°
VARA DO TRABALHO DE PALMEIRAS	21	78,43	32°
8ª VARA DO TRABALHO DE GOIÂNIA	38	80,26	33°
1ª VARA DO TRABALHO DE ITUMBIARA	30	81,57	34°
9ª VARA DO TRABALHO DE GOIÂNIA	59	83,75	35°
1ª VARA DO TRABALHO DE GOIÂNIA	41	83,9	36°
VARA DO TRABALHO DE QUIRINÓPOLIS	37	84,38	37°
VARA DO TRABALHO DE FORMOSA	15	85,27	38°
6ª VARA DO TRABALHO DE GOIÂNIA	32	85,88	39°
2ª VARA DO TRABALHO DE ANÁPOLIS	20	86,25	40°
7ª VARA DO TRABALHO DE GOIÂNIA	48	87,4	41°
11ª VARA DO TRABALHO DE GOIÂNIA	60	88,15	42°
3ª VARA DO TRABALHO DE GOIÂNIA	53	89,45	43°
18ª VARA DO TRABALHO DE GOIÂNIA	75	92,41	44°
VARA DO TRABALHO DE CATALÃO	37	92,57	45°
VARA DO TRABALHO DE CALDAS NOVAS	41	94,02	46°
VARA DO TRABALHO DE GOIATUBA	15	125,87	47°



## PRAZO MÉDIO ENTRE O AJUIZAMENTO E O ENCERRAMENTO DA INSTRUÇÃO - 13ª VARA DO TRABALHO DE GOIÂNIA

Data do encerramento da instrução entre 1/1/2020 e 31/12/2020 23:59:59

### 13ª VARA DO TRABALHO DE GOIÂNIA

#### SUMARÍSSIMO

Qtd	Prazo Médio
49	32,12

Nr. Processo	Ajuiz.	nc. Instruçã	Prazo
RTSum - 0010003-51.2020.5.18.0013	02/01/20	31/01/20	29
RTSum - 0010015-65.2020.5.18.0013	07/01/20	08/01/20	1
RTSum - 0010018-20.2020.5.18.0013	08/01/20	08/01/20	0
RTSum - 0010020-87.2020.5.18.0013	08/01/20	13/01/20	5
RTSum - 0010022-57.2020.5.18.0013	08/01/20	09/01/20	1
RTSum - 0010026-94.2020.5.18.0013	09/01/20	10/01/20	1
RTSum - 0010027-79.2020.5.18.0013	09/01/20	10/01/20	1
RTSum - 0010030-34.2020.5.18.0013	10/01/20	10/01/20	0
RTSum - 0010032-04.2020.5.18.0013	10/01/20	13/01/20	3
RTSum - 0010033-86.2020.5.18.0013	10/01/20	13/01/20	3
RTSum - 0010035-56.2020.5.18.0013	12/01/20	13/01/20	1
RTSum - 0010041-63.2020.5.18.0013	13/01/20	23/01/20	10
RTSum - 0010045-03.2020.5.18.0013	14/01/20	15/01/20	1
RTSum - 0010046-85.2020.5.18.0013	14/01/20	16/01/20	2
RTSum - 0010047-70.2020.5.18.0013	14/01/20	22/01/20	8
RTSum - 0010052-92.2020.5.18.0013	15/01/20	16/01/20	1
RTSum - 0010062-39.2020.5.18.0013	17/01/20	28/01/20	11
RTSum - 0010066-76.2020.5.18.0013	17/01/20	20/01/20	3
RTSum - 0010074-53.2020.5.18.0013	20/01/20	22/01/20	2
RTSum - 0010093-59.2020.5.18.0013	22/01/20	23/01/20	1
RTSum - 0010119-57.2020.5.18.0013	25/01/20	28/01/20	3
RTSum - 0010126-49.2020.5.18.0013	27/01/20	28/01/20	1

**Legenda:**

**Ajuiz.** Data do Ajuizamento;

**Enc. da Instrução:** Data da conclusão para proferir sentença;

**Prazo:** Quantidade de dias decorridos do ajuizamento até o encerramento da instrução.





## PRAZO MÉDIO ENTRE O AJUIZAMENTO E O ENCERRAMENTO DA INSTRUÇÃO - 13ª VARA DO TRABALHO DE GOIÂNIA

### 13ª VARA DO TRABALHO DE GOIÂNIA

#### SUMARÍSSIMO

Qtd	Prazo Médio
49	32,12

Nr. Processo	Ajuiz.	nc. Instruçã	Prazo
RTSum - 0010144-70.2020.5.18.0013	29/01/20	30/01/20	1
RTSum - 0010157-69.2020.5.18.0013	31/01/20	31/01/20	0
RTSum - 0011156-56.2019.5.18.0013	01/08/19	28/01/20	180
RTSum - 0011176-47.2019.5.18.0013	05/08/19	29/01/20	177
RTSum - 0011705-66.2019.5.18.0013	06/11/19	08/01/20	63
RTSum - 0011720-35.2019.5.18.0013	09/11/19	28/01/20	80
RTSum - 0011723-87.2019.5.18.0013	11/11/19	28/01/20	78
RTSum - 0011745-48.2019.5.18.0013	13/11/19	30/01/20	78
RTSum - 0011756-77.2019.5.18.0013	15/11/19	27/01/20	73
RTSum - 0011807-88.2019.5.18.0013	25/11/19	30/01/20	66
RTSum - 0011810-43.2019.5.18.0013	26/11/19	30/01/20	65
RTSum - 0011831-19.2019.5.18.0013	29/11/19	30/01/20	62
RTSum - 0011832-04.2019.5.18.0013	29/11/19	31/01/20	63
RTSum - 0011862-39.2019.5.18.0013	05/12/19	22/01/20	48
RTSum - 0011863-24.2019.5.18.0013	05/12/19	22/01/20	48
RTSum - 0011896-14.2019.5.18.0013	11/12/19	13/01/20	33
RTSum - 0011897-96.2019.5.18.0013	11/12/19	28/01/20	48
RTSum - 0011898-81.2019.5.18.0013	12/12/19	23/01/20	42
RTSum - 0011901-36.2019.5.18.0013	12/12/19	29/01/20	48
RTSum - 0011906-58.2019.5.18.0013	13/12/19	30/01/20	48
RTSum - 0011916-05.2019.5.18.0013	16/12/19	31/01/20	46
RTSum - 0011934-26.2019.5.18.0013	18/12/19	15/01/20	28
RTSum - 0011937-78.2019.5.18.0013	19/12/19	23/01/20	35
RTSum - 0011940-33.2019.5.18.0013	19/12/19	07/01/20	19
RTSum - 0011945-55.2019.5.18.0013	20/12/19	07/01/20	18

**Legenda:**  
Ajuiz. Data do Ajuizamento;  
Enc. da Instrução: Data da conclusão para proferir sentença;  
Prazo: Quantidade de dias decorridos do ajuizamento até o encerramento da instrução.



**PRAZO MÉDIO ENTRE O AJUIZAMENTO E O  
ENCERRAMENTO DA INSTRUÇÃO - 13ª VARA DO  
TRABALHO DE GOIÂNIA**

**13ª VARA DO TRABALHO DE GOIÂNIA**

**SUMARÍSSIMO**

Qtd	Prazo Médio
49	32,12

Nr. Processo	Ajuiz.	nc. Instruçã	Prazo
RTSum - 0011956-84.2019.5.18.0013	26/12/19	07/01/20	12
RTSum - 0011959-39.2019.5.18.0013	27/12/19	23/01/20	27

**Legenda:**

**Ajuiz.** Data do Ajuizamento;

**Enc. da Instrução:** Data da conclusão para proferir sentença;

**Prazo:** Quantidade de dias decorridos do ajuizamento até o encerramento da instrução.



## PRAZO MÉDIO ENTRE O AJUIZAMENTO E O ENCERRAMENTO DA INSTRUÇÃO - 13ª VARA DO TRABALHO DE GOIÂNIA

Data do encerramento da instrução entre 1/1/2020 e 31/12/2020 23:59:59

### ÉDISON VACCARI

#### SUMARÍSSIMO

Qtd	Prazo Médio
4	43,25

Nr. Processo	Ajuiz.	nc. Instruçã	Prazo
RTSum - 0011862-39.2019.5.18.0013	05/12/19	22/01/20	48
RTSum - 0011863-24.2019.5.18.0013	05/12/19	22/01/20	48
RTSum - 0011898-81.2019.5.18.0013	12/12/19	23/01/20	42
RTSum - 0011937-78.2019.5.18.0013	19/12/19	23/01/20	35

**Legenda:**

Ajuiz. Data do Ajuizamento;

Enc. da Instrução: Data da conclusão para proferir sentença;

Prazo: Quantidade de dias decorridos do ajuizamento até o encerramento da instrução.

### GIRLENE DE CASTRO ARAÚJO ALMEIDA

#### SUMARÍSSIMO

Qtd	Prazo Médio
18	54,78

Nr. Processo	Ajuiz.	nc. Instruçã	Prazo
RTSum - 0010003-51.2020.5.18.0013	02/01/20	31/01/20	29
RTSum - 0010074-53.2020.5.18.0013	20/01/20	22/01/20	2
RTSum - 0010093-59.2020.5.18.0013	22/01/20	23/01/20	1
RTSum - 0010119-57.2020.5.18.0013	25/01/20	28/01/20	3
RTSum - 0010126-49.2020.5.18.0013	27/01/20	28/01/20	1

**Legenda:**

Ajuiz. Data do Ajuizamento;

Enc. da Instrução: Data da conclusão para proferir sentença;

Prazo: Quantidade de dias decorridos do ajuizamento até o encerramento da instrução.



**PRAZO MÉDIO ENTRE O AJUIZAMENTO E O  
ENCERRAMENTO DA INSTRUÇÃO - 13ª VARA DO  
TRABALHO DE GOIÂNIA**

**GIRLENE DE CASTRO ARAÚJO  
ALMEIDA**

**SUMARÍSSIMO**

Qtd	Prazo Médio
18	54,78

Nr. Processo	Ajuiz.	nc. Instruçã	Prazo
RTSum - 0010144-70.2020.5.18.0013	29/01/20	30/01/20	1
RTSum - 0010157-69.2020.5.18.0013	31/01/20	31/01/20	0
RTSum - 0011156-56.2019.5.18.0013	01/08/19	28/01/20	180
RTSum - 0011176-47.2019.5.18.0013	05/08/19	29/01/20	177
RTSum - 0011720-35.2019.5.18.0013	09/11/19	28/01/20	80
RTSum - 0011723-87.2019.5.18.0013	11/11/19	28/01/20	78
RTSum - 0011745-48.2019.5.18.0013	13/11/19	30/01/20	78
RTSum - 0011756-77.2019.5.18.0013	15/11/19	27/01/20	73
RTSum - 0011807-88.2019.5.18.0013	25/11/19	30/01/20	66
RTSum - 0011810-43.2019.5.18.0013	26/11/19	30/01/20	65
RTSum - 0011831-19.2019.5.18.0013	29/11/19	30/01/20	62
RTSum - 0011832-04.2019.5.18.0013	29/11/19	31/01/20	63
RTSum - 0011959-39.2019.5.18.0013	27/12/19	23/01/20	27

**Legenda:**

**Ajuiz.** Data do Ajuizamento;

**Enc. da Instrução:** Data da conclusão para proferir sentença;

**Prazo:** Quantidade de dias decorridos do ajuizamento até o encerramento da instrução.

**JEANNE KARLA RIBEIRO E BEZERRA**

**SUMARÍSSIMO**

Qtd	Prazo Médio
5	40,2

Nr. Processo	Ajuiz.	nc. Instruçã	Prazo
--------------	--------	--------------	-------

**Legenda:**

**Ajuiz.** Data do Ajuizamento;

**Enc. da Instrução:** Data da conclusão para proferir sentença;

**Prazo:** Quantidade de dias decorridos do ajuizamento até o encerramento da instrução.



## PRAZO MÉDIO ENTRE O AJUIZAMENTO E O ENCERRAMENTO DA INSTRUÇÃO - 13ª VARA DO TRABALHO DE GOIÂNIA

### JEANNE KARLA RIBEIRO E BEZERRA

#### SUMARÍSSIMO

Qtd	Prazo Médio
5	40,2

Nr. Processo	Ajuiz.	nc. Instruçã	Prazo
RTSum - 0010062-39.2020.5.18.0013	17/01/20	28/01/20	11
RTSum - 0011897-96.2019.5.18.0013	11/12/19	28/01/20	48
RTSum - 0011901-36.2019.5.18.0013	12/12/19	29/01/20	48
RTSum - 0011906-58.2019.5.18.0013	13/12/19	30/01/20	48
RTSum - 0011916-05.2019.5.18.0013	16/12/19	31/01/20	46

**Legenda:**  
Ajuiz. Data do Ajuizamento;  
Enc. da Instrução: Data da conclusão para proferir sentença;  
Prazo: Quantidade de dias decorridos do ajuizamento até o encerramento da instrução.

### LUCIANO SANTANA CRISPIM

#### SUMARÍSSIMO

Qtd	Prazo Médio
20	9,8

Nr. Processo	Ajuiz.	nc. Instruçã	Prazo
RTSum - 0010015-65.2020.5.18.0013	07/01/20	08/01/20	1
RTSum - 0010018-20.2020.5.18.0013	08/01/20	08/01/20	0
RTSum - 0010020-87.2020.5.18.0013	08/01/20	13/01/20	5
RTSum - 0010022-57.2020.5.18.0013	08/01/20	09/01/20	1
RTSum - 0010026-94.2020.5.18.0013	09/01/20	10/01/20	1
RTSum - 0010027-79.2020.5.18.0013	09/01/20	10/01/20	1
RTSum - 0010030-34.2020.5.18.0013	10/01/20	10/01/20	0
RTSum - 0010032-04.2020.5.18.0013	10/01/20	13/01/20	3
RTSum - 0010033-86.2020.5.18.0013	10/01/20	13/01/20	3

**Legenda:**  
Ajuiz. Data do Ajuizamento;  
Enc. da Instrução: Data da conclusão para proferir sentença;  
Prazo: Quantidade de dias decorridos do ajuizamento até o encerramento da instrução.



**PRAZO MÉDIO ENTRE O AJUIZAMENTO E O ENCERRAMENTO DA INSTRUÇÃO - 13ª VARA DO TRABALHO DE GOIÂNIA**

**LUCIANO SANTANA CRISPIM**

**SUMARÍSSIMO**

Qtd	Prazo Médio
20	9,8

Nr. Processo	Ajuiz.	nc. Instruçã	Prazo
RTSum - 0010035-56.2020.5.18.0013	12/01/20	13/01/20	1
RTSum - 0010045-03.2020.5.18.0013	14/01/20	15/01/20	1
RTSum - 0010046-85.2020.5.18.0013	14/01/20	16/01/20	2
RTSum - 0010052-92.2020.5.18.0013	15/01/20	16/01/20	1
RTSum - 0010066-76.2020.5.18.0013	17/01/20	20/01/20	3
RTSum - 0011705-66.2019.5.18.0013	06/11/19	08/01/20	63
RTSum - 0011896-14.2019.5.18.0013	11/12/19	13/01/20	33
RTSum - 0011934-26.2019.5.18.0013	18/12/19	15/01/20	28
RTSum - 0011940-33.2019.5.18.0013	19/12/19	07/01/20	19
RTSum - 0011945-55.2019.5.18.0013	20/12/19	07/01/20	18
RTSum - 0011956-84.2019.5.18.0013	26/12/19	07/01/20	12

**Legenda:**

**Ajuiz.** Data do Ajuizamento;

**Enc. da Instrução:** Data da conclusão para proferir sentença;

**Prazo:** Quantidade de dias decorridos do ajuizamento até o encerramento da instrução.

**RONIE CARLOS BENTO DE SOUSA**

**SUMARÍSSIMO**

Qtd	Prazo Médio
2	9

Nr. Processo	Ajuiz.	nc. Instruçã	Prazo
RTSum - 0010041-63.2020.5.18.0013	13/01/20	23/01/20	10
RTSum - 0010047-70.2020.5.18.0013	14/01/20	22/01/20	8

**Legenda:**

**Ajuiz.** Data do Ajuizamento;

**Enc. da Instrução:** Data da conclusão para proferir sentença;

**Prazo:** Quantidade de dias decorridos do ajuizamento até o encerramento da instrução.



**PRAZO MÉDIO ENTRE O AJUIZAMENTO E O  
ENCERRAMENTO DA INSTRUÇÃO - 13ª VARA DO  
TRABALHO DE GOIÂNIA**

**RONIE CARLOS BENTO DE SOUSA**