

## Conceituação

Tema	Prazos Processuais
<b>Relatórios</b>	Evolução Histórica Comparativo por VT Comparativo por Grupo Por Grupo Por VT Por Processo Por Magistrado
<b>Resumo</b>	Apresenta o prazo médio desde o ajuizamento da ação até o encerramento da instrução.
<b>Descrição</b>	O prazo médio é obtido calculando-se a quantidade de dias decorridos desde o ajuizamento até o encerramento da instrução. Os dados são extraídos baseando-se nos itens do e-Gestão:  267 e 90267 - Do ajuizamento da ação até o encerramento da instrução na fase de conhecimento – rito sumaríssimo;  268 e 90268 – Do ajuizamento da ação até o encerramento da instrução na fase de conhecimento – exceto rito sumaríssimo (ordinário)
<b>Origem da informação</b>	e-Gestão
<b>Critérios e transformações</b>	Coletado do e-Gestão, consolidado, otimizado e classificado para análise.
<b>Análises possíveis</b>	Prazo médio entre o ajuizamento da ação e o encerramento da instrução, detalhado de forma Geral, Por grupo, por VT, Por Processo e Por Magistrado.



## EVOLUÇÃO HISTÓRICA DOS PRAZOS PROCESSUAIS ENTRE O AJUIZAMENTO E O ENCERRAMENTO DA INSTRUÇÃO - 1ª VARA DO TRABALHO DE ANÁPOLIS

Data do encerramento da instrução entre 1/1/2020 e 31/12/2020 23:59:59

Rito	Qtd	Prazo Médio
ORDINÁRIO	39	89,33
SUMARÍSSIMO	74	55,18
<b>Total/Média</b>	<b>113</b>	<b>66,96</b>

**Percentual de Processos por Rito**

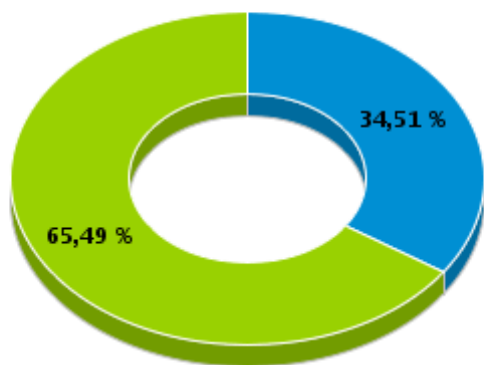

Rito

■ ORDINÁRIO ■ SUMARÍSSIMO

**Prazo Médio por Rito**

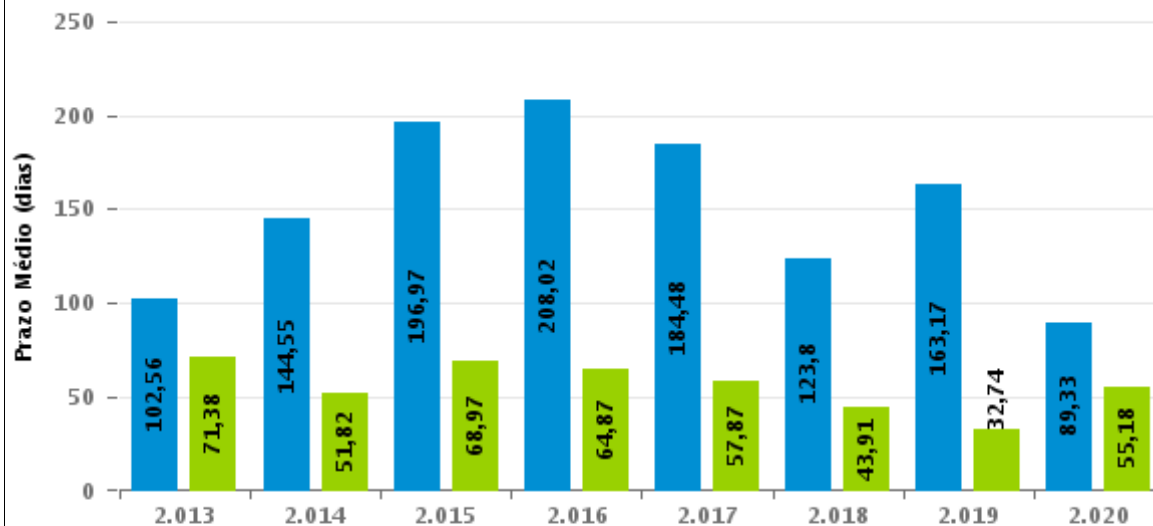

Para este exercício foram computados os processos até o mês de Janeiro/2.020

Rito

■ ORDINÁRIO ■ SUMARÍSSIMO



## COMPARATIVO DO PRAZO MÉDIO ENTRE O AJUIZAMENTO E O ENCERRAMENTO DA INSTRUÇÃO - 1ª VARA DO TRABALHO DE ANÁPOLIS

Data do encerramento da instrução entre 1/1/2020 e 31/12/2020 23:59:59

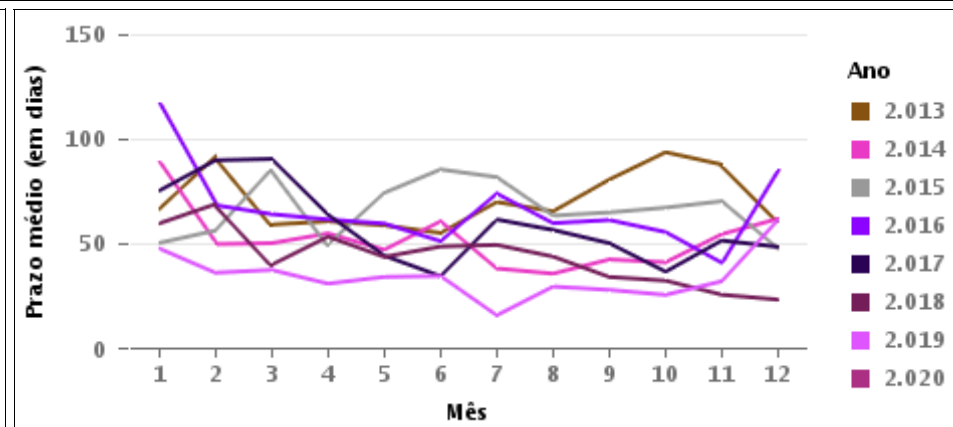
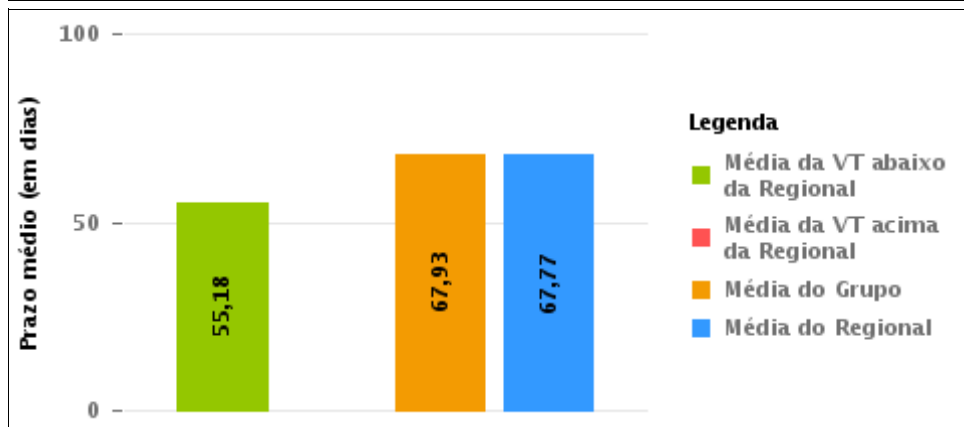
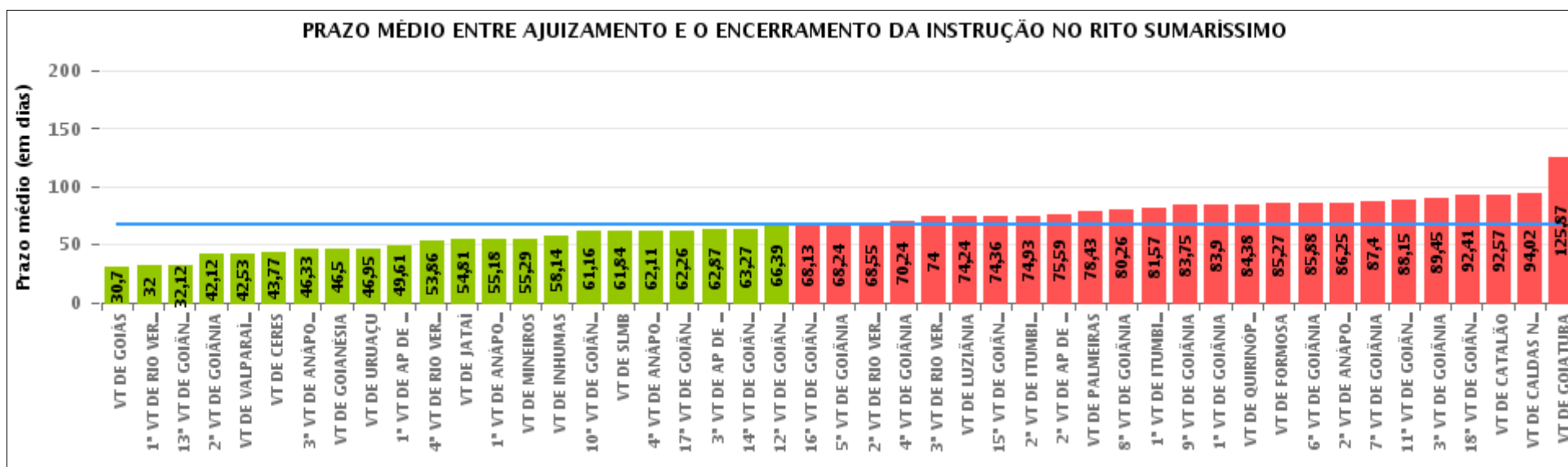



## COMPARATIVO DO PRAZO MÉDIO ENTRE O AJUIZAMENTO E O ENCERRAMENTO DA INSTRUÇÃO ENTRE AS VARAS DO GRUPO

Data do encerramento da instrução entre 1/1/2020 e 31/12/2020 23:59:59

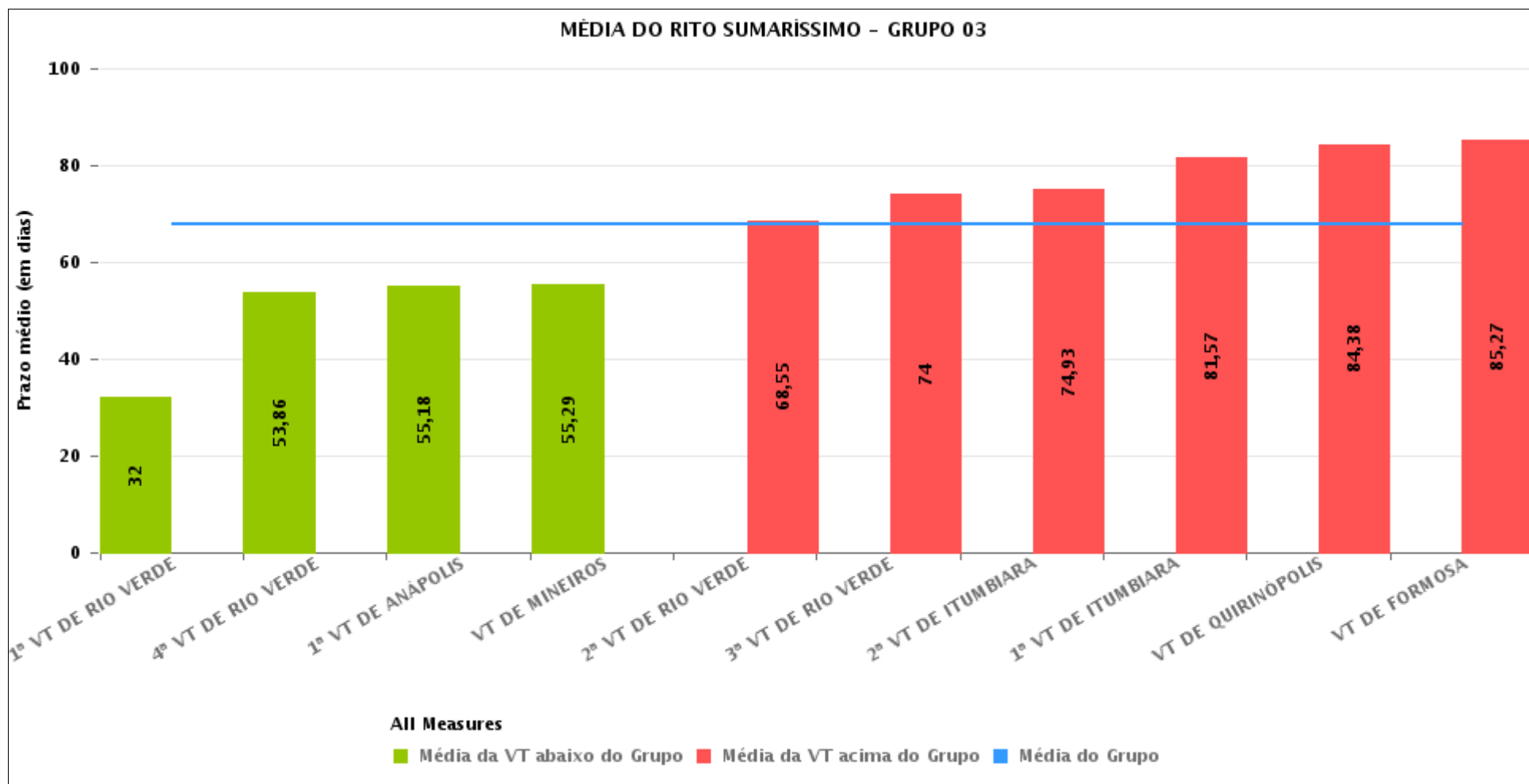



## PRAZO MÉDIO ENTRE O AJUIZAMENTO E O ENCERRAMENTO DA INSTRUÇÃO POR GRUPO

Data do encerramento da instrução entre 1/1/2020 e 31/12/2020 23:59:59

Rito	Grupo	Qtd. Processos	Prazo Médio (dias)	Ranking
SUMARÍSSIMO	GRUPO 06	59	42,53	1°
	GRUPO 03	278	67,93	2°
	GRUPO 04	1.372	68,15	3°
	GRUPO 05	111	74,03	4°
	GRUPO 02	21	78,43	5°

<p>Legenda:</p> <p># Grupo 01 – Até 750</p> <p>VT de Posse</p> <p># Grupo 02 – De 751 a 1000</p> <p>VT de Palmeiras de Goiás</p>	<p>1ª VT De Anápolis</p> <p>1ª VT De Rio Verde</p> <p>2ª VT De Rio Verde</p> <p>3ª VT De Rio Verde</p> <p>4ª VT De Rio Verde</p> <p>1ª VT De Itumbiara</p> <p>2ª VT De Itumbiara</p> <p>VT De Quirinópolis</p> <p>VT De Mineiros</p> <p>VT De Formosa</p>	<p># Grupo 04 – De 1501 a 2000</p> <p>1ª VT De Goiânia</p> <p>2ª VT De Goiânia</p> <p>3ª VT De Goiânia</p> <p>4ª VT De Goiânia</p> <p>5ª VT De Goiânia</p> <p>6ª VT De Goiânia</p> <p>7ª VT De Goiânia</p> <p>8ª VT De Goiânia</p> <p>9ª VT De Goiânia</p> <p>10ª VT De Goiânia</p> <p>11ª VT De Goiânia</p> <p>12ª VT De Goiânia</p> <p>13ª VT De Goiânia</p> <p>14ª VT De Goiânia</p> <p>15ª VT De Goiânia</p> <p>17ª VT De Goiânia</p> <p>18ª VT De Goiânia</p> <p>2ª VT De Anápolis</p> <p>3ª VT De Anápolis</p> <p>4ª VT De Anápolis</p> <p>1ª VT De Aparecida De Goiânia</p> <p>2ª VT De Aparecida De Goiânia</p> <p>3ª VT De Aparecida De Goiânia</p> <p>VT DE Jataí</p> <p>VT DE Goiatuba</p> <p>VT DE Caldas Novas</p> <p>VT DE Ceres</p> <p>VT DE São Luís de Montes Belos</p> <p>VT DE Goiás</p> <p>VT DE Goianésia</p> <p>VT DE Inhumas</p>	<p># Grupo 05 – De 2001 a 2500</p> <p>16ª VT De Goiânia</p> <p>VT De Luziânia</p> <p>VT De Catalão</p> <p>VT De Uruaçu</p> <p># Grupo 06 – Acima de 2500</p> <p>VT De Valparaíso de Goiás</p>
--	---	---	---



## PRAZO MÉDIO ENTRE O AJUIZAMENTO E O ENCERRAMENTO DA INSTRUÇÃO DE TODAS AS VARAS DO TRABALHO

Data do encerramento da instrução entre 1/1/2020 e 31/12/2020 23:59:59

### SUMARÍSSIMO

Qtd. Processos	Prazo Médio (dias)
1.841	67,77

Vara do Trabalho	Qtd Processos	Prazo Médio	Ranking
VARA DO TRABALHO DE GOIÁS	82	30,7	1°
1ª VARA DO TRABALHO DE RIO VERDE	9	32	2°
13ª VARA DO TRABALHO DE GOIÂNIA	49	32,12	3°
2ª VARA DO TRABALHO DE GOIÂNIA	57	42,12	4°
VARA DO TRABALHO DE VALPARAÍSO DE GOIÁS	59	42,53	5°
VARA DO TRABALHO DE CERES	13	43,77	6°
3ª VARA DO TRABALHO DE ANÁPOLIS	33	46,33	7°
VARA DO TRABALHO DE GOIANÉSIA	20	46,5	8°
VARA DO TRABALHO DE URUAÇU	19	46,95	9°
1ª VARA DO TRABALHO DE APARECIDA DE GOIÂNIA	36	49,61	10°
4ª VARA DO TRABALHO DE RIO VERDE	21	53,86	11°
VARA DO TRABALHO DE JATAÍ	31	54,81	12°
1ª VARA DO TRABALHO DE ANÁPOLIS	74	55,18	13°
VARA DO TRABALHO DE MINEIROS	7	55,29	14°
VARA DO TRABALHO DE INHUMAS	22	58,14	15°
10ª VARA DO TRABALHO DE GOIÂNIA	44	61,16	16°
VARA DO TRABALHO DE SÃO LUIS DE MONTES BELOS	19	61,84	17°
4ª VARA DO TRABALHO DE ANÁPOLIS	47	62,11	18°
17ª VARA DO TRABALHO DE GOIÂNIA	62	62,26	19°
3ª VARA DO TRABALHO DE APARECIDA DE GOIÂNIA	38	62,87	20°
14ª VARA DO TRABALHO DE GOIÂNIA	63	63,27	21°
12ª VARA DO TRABALHO DE GOIÂNIA	70	66,39	22°
16ª VARA DO TRABALHO DE GOIÂNIA	30	68,13	23°
5ª VARA DO TRABALHO DE GOIÂNIA	49	68,24	24°
2ª VARA DO TRABALHO DE RIO VERDE	31	68,55	25°
4ª VARA DO TRABALHO DE GOIÂNIA	45	70,24	26°



## PRAZO MÉDIO ENTRE O AJUIZAMENTO E O ENCERRAMENTO DA INSTRUÇÃO DE TODAS AS VARAS DO TRABALHO

### SUMARÍSSIMO

Qtd. Processos	Prazo Médio (dias)
1.841	67,77

Vara do Trabalho	Qtd Processos	Prazo Médio	Ranking
3ª VARA DO TRABALHO DE RIO VERDE	25	74	27°
VARA DO TRABALHO DE LUZIÂNIA	25	74,24	28°
15ª VARA DO TRABALHO DE GOIÂNIA	61	74,36	29°
2ª VARA DO TRABALHO DE ITUMBIARA	29	74,93	30°
2ª VARA DO TRABALHO DE APARECIDA DE GOIÂNIA	49	75,59	31°
VARA DO TRABALHO DE PALMEIRAS	21	78,43	32°
8ª VARA DO TRABALHO DE GOIÂNIA	38	80,26	33°
1ª VARA DO TRABALHO DE ITUMBIARA	30	81,57	34°
9ª VARA DO TRABALHO DE GOIÂNIA	59	83,75	35°
1ª VARA DO TRABALHO DE GOIÂNIA	41	83,9	36°
VARA DO TRABALHO DE QUIRINÓPOLIS	37	84,38	37°
VARA DO TRABALHO DE FORMOSA	15	85,27	38°
6ª VARA DO TRABALHO DE GOIÂNIA	32	85,88	39°
2ª VARA DO TRABALHO DE ANÁPOLIS	20	86,25	40°
7ª VARA DO TRABALHO DE GOIÂNIA	48	87,4	41°
11ª VARA DO TRABALHO DE GOIÂNIA	60	88,15	42°
3ª VARA DO TRABALHO DE GOIÂNIA	53	89,45	43°
18ª VARA DO TRABALHO DE GOIÂNIA	75	92,41	44°
VARA DO TRABALHO DE CATALÃO	37	92,57	45°
VARA DO TRABALHO DE CALDAS NOVAS	41	94,02	46°
VARA DO TRABALHO DE GOIATUBA	15	125,87	47°



## PRAZO MÉDIO ENTRE O AJUIZAMENTO E O ENCERRAMENTO DA INSTRUÇÃO - 1ª VARA DO TRABALHO DE ANÁPOLIS

Data do encerramento da instrução entre 1/1/2020 e 31/12/2020 23:59:59

### 1ª VARA DO TRABALHO DE ANÁPOLIS

#### SUMARÍSSIMO

Qtd	Prazo Médio
74	55,18

Nr. Processo	Ajuiz.	nc. Instruçã	Prazo
RTSum - 0010005-04.2020.5.18.0051	08/01/20	31/01/20	23
RTSum - 0010007-71.2020.5.18.0051	08/01/20	21/01/20	13
RTSum - 0010010-26.2020.5.18.0051	10/01/20	23/01/20	13
RTSum - 0010014-63.2020.5.18.0051	14/01/20	24/01/20	10
RTSum - 0010024-10.2020.5.18.0051	15/01/20	24/01/20	9
RTSum - 0010025-92.2020.5.18.0051	15/01/20	24/01/20	9
RTSum - 0010026-77.2020.5.18.0051	16/01/20	24/01/20	8
RTSum - 0010027-62.2020.5.18.0051	16/01/20	24/01/20	8
RTSum - 0010031-02.2020.5.18.0051	17/01/20	24/01/20	7
RTSum - 0010033-69.2020.5.18.0051	17/01/20	24/01/20	7
RTSum - 0010034-54.2020.5.18.0051	17/01/20	24/01/20	7
RTSum - 0010039-76.2020.5.18.0051	21/01/20	24/01/20	3
RTSum - 0010040-61.2020.5.18.0051	21/01/20	24/01/20	3
RTSum - 0010041-46.2020.5.18.0051	22/01/20	27/01/20	5
RTSum - 0010047-53.2020.5.18.0051	23/01/20	27/01/20	4
RTSum - 0010053-60.2020.5.18.0051	23/01/20	27/01/20	4
RTSum - 0010055-30.2020.5.18.0051	23/01/20	27/01/20	4
RTSum - 0010067-44.2020.5.18.0051	27/01/20	28/01/20	1
RTSum - 0010642-86.2019.5.18.0051	07/06/19	29/01/20	236
RTSum - 0010657-55.2019.5.18.0051	11/06/19	22/01/20	225
RTSum - 0010776-16.2019.5.18.0051	16/07/19	21/01/20	189
RTSum - 0010948-55.2019.5.18.0051	03/09/19	28/01/20	147

**Legenda:**

**Ajuiz.** Data do Ajuizamento;

**Enc. da Instrução:** Data da conclusão para proferir sentença;

**Prazo:** Quantidade de dias decorridos do ajuizamento até o encerramento da instrução.





## PRAZO MÉDIO ENTRE O AJUIZAMENTO E O ENCERRAMENTO DA INSTRUÇÃO - 1ª VARA DO TRABALHO DE ANÁPOLIS

### 1ª VARA DO TRABALHO DE ANÁPOLIS

#### SUMARÍSSIMO

Qtd	Prazo Médio
74	55,18

Nr. Processo	Ajuiz.	nc. Instruça	Prazo
RTSum - 0010952-92.2019.5.18.0051	03/09/19	21/01/20	140
RTSum - 0011151-17.2019.5.18.0051	25/10/19	22/01/20	89
RTSum - 0011162-46.2019.5.18.0051	30/10/19	22/01/20	84
RTSum - 0011168-53.2019.5.18.0051	01/11/19	27/01/20	87
RTSum - 0011173-75.2019.5.18.0051	04/11/19	07/01/20	64
RTSum - 0011185-89.2019.5.18.0051	06/11/19	24/01/20	79
RTSum - 0011199-73.2019.5.18.0051	09/11/19	31/01/20	83
RTSum - 0011201-43.2019.5.18.0051	10/11/19	28/01/20	79
RTSum - 0011202-28.2019.5.18.0051	11/11/19	31/01/20	81
RTSum - 0011209-20.2019.5.18.0051	12/11/19	31/01/20	80
RTSum - 0011218-79.2019.5.18.0051	13/11/19	28/01/20	76
RTSum - 0011223-04.2019.5.18.0051	14/11/19	28/01/20	75
RTSum - 0011239-55.2019.5.18.0051	21/11/19	30/01/20	70
RTSum - 0011243-92.2019.5.18.0051	22/11/19	21/01/20	60
RTSum - 0011246-47.2019.5.18.0051	22/11/19	22/01/20	61
RTSum - 0011247-32.2019.5.18.0051	22/11/19	21/01/20	60
RTSum - 0011249-02.2019.5.18.0051	22/11/19	23/01/20	62
RTSum - 0011251-69.2019.5.18.0051	22/11/19	23/01/20	62
RTSum - 0011255-09.2019.5.18.0051	25/11/19	23/01/20	59
RTSum - 0011256-91.2019.5.18.0051	25/11/19	23/01/20	59
RTSum - 0011259-46.2019.5.18.0051	26/11/19	24/01/20	59
RTSum - 0011261-16.2019.5.18.0051	27/11/19	24/01/20	58
RTSum - 0011264-68.2019.5.18.0051	27/11/19	24/01/20	58
RTSum - 0011265-53.2019.5.18.0051	27/11/19	24/01/20	58
RTSum - 0011266-38.2019.5.18.0051	27/11/19	28/01/20	62

**Legenda:**

**Ajuiz.** Data do Ajuizamento;

**Enc. da Instrução:** Data da conclusão para proferir sentença;

**Prazo:** Quantidade de dias decorridos do ajuizamento até o encerramento da instrução.



## PRAZO MÉDIO ENTRE O AJUIZAMENTO E O ENCERRAMENTO DA INSTRUÇÃO - 1ª VARA DO TRABALHO DE ANÁPOLIS

### 1ª VARA DO TRABALHO DE ANÁPOLIS

#### SUMARÍSSIMO

Qtd	Prazo Médio
74	55,18

Nr. Processo	Ajuiz.	nc. Instruçã	Prazo
RTSum - 0011270-75.2019.5.18.0051	28/11/19	27/01/20	60
RTSum - 0011271-60.2019.5.18.0051	29/11/19	28/01/20	60
RTSum - 0011273-30.2019.5.18.0051	30/11/19	21/01/20	52
RTSum - 0011276-82.2019.5.18.0051	02/12/19	22/01/20	51
RTSum - 0011277-67.2019.5.18.0051	02/12/19	23/01/20	52
RTSum - 0011278-52.2019.5.18.0051	02/12/19	28/01/20	57
RTSum - 0011280-22.2019.5.18.0051	02/12/19	28/01/20	57
RTSum - 0011281-07.2019.5.18.0051	02/12/19	28/01/20	57
RTSum - 0011282-89.2019.5.18.0051	02/12/19	31/01/20	60
RTSum - 0011283-74.2019.5.18.0051	03/12/19	21/01/20	49
RTSum - 0011285-44.2019.5.18.0051	03/12/19	27/01/20	55
RTSum - 0011286-29.2019.5.18.0051	04/12/19	24/01/20	51
RTSum - 0011289-81.2019.5.18.0051	04/12/19	24/01/20	51
RTSum - 0011292-36.2019.5.18.0051	05/12/19	21/01/20	47
RTSum - 0011297-58.2019.5.18.0051	06/12/19	31/01/20	56
RTSum - 0011301-95.2019.5.18.0051	10/12/19	24/01/20	45
RTSum - 0011308-87.2019.5.18.0051	12/12/19	28/01/20	47
RTSum - 0011312-27.2019.5.18.0051	12/12/19	31/01/20	50
RTSum - 0011314-94.2019.5.18.0051	12/12/19	31/01/20	50
RTSum - 0011318-34.2019.5.18.0051	16/12/19	31/01/20	46
RTSum - 0011319-19.2019.5.18.0051	16/12/19	23/01/20	38
RTSum - 0011322-71.2019.5.18.0051	17/12/19	31/01/20	45
RTSum - 0011324-41.2019.5.18.0051	17/12/19	23/01/20	37
RTSum - 0011327-93.2019.5.18.0051	19/12/19	31/01/20	43
RTSum - 0011332-18.2019.5.18.0051	19/12/19	31/01/20	43

**Legenda:**

**Ajuiz.** Data do Ajuizamento;

**Enc. da Instrução:** Data da conclusão para proferir sentença;

**Prazo:** Quantidade de dias decorridos do ajuizamento até o encerramento da instrução.



**PRAZO MÉDIO ENTRE O AJUIZAMENTO E O  
ENCERRAMENTO DA INSTRUÇÃO - 1ª VARA DO  
TRABALHO DE ANÁPOLIS**

**1ª VARA DO TRABALHO DE ANÁPOLIS**

**SUMARÍSSIMO**

Qtd	Prazo Médio
74	55,18

Nr. Processo	Ajuiz.	nc. Instruçã	Prazo
RTSum - 0011335-70.2019.5.18.0051	20/12/19	31/01/20	42
RTSum - 0011336-55.2019.5.18.0051	20/12/19	31/01/20	42

**Legenda:**

**Ajuiz.** Data do Ajuizamento;

**Enc. da Instrução:** Data da conclusão para proferir sentença;

**Prazo:** Quantidade de dias decorridos do ajuizamento até o encerramento da instrução.



## PRAZO MÉDIO ENTRE O AJUIZAMENTO E O ENCERRAMENTO DA INSTRUÇÃO - 1ª VARA DO TRABALHO DE ANÁPOLIS

Data do encerramento da instrução entre 1/1/2020 e 31/12/2020 23:59:59

### ALCIANE MARGARIDA DE CARVALHO

#### SUMARÍSSIMO

Qtd	Prazo Médio
58	48,78

Nr. Processo	Ajuiz.	nc. Instruçã	Prazo
RTSum - 0010005-04.2020.5.18.0051	08/01/20	31/01/20	23
RTSum - 0010007-71.2020.5.18.0051	08/01/20	21/01/20	13
RTSum - 0010010-26.2020.5.18.0051	10/01/20	23/01/20	13
RTSum - 0010014-63.2020.5.18.0051	14/01/20	24/01/20	10
RTSum - 0010024-10.2020.5.18.0051	15/01/20	24/01/20	9
RTSum - 0010025-92.2020.5.18.0051	15/01/20	24/01/20	9
RTSum - 0010026-77.2020.5.18.0051	16/01/20	24/01/20	8
RTSum - 0010027-62.2020.5.18.0051	16/01/20	24/01/20	8
RTSum - 0010031-02.2020.5.18.0051	17/01/20	24/01/20	7
RTSum - 0010033-69.2020.5.18.0051	17/01/20	24/01/20	7
RTSum - 0010034-54.2020.5.18.0051	17/01/20	24/01/20	7
RTSum - 0010039-76.2020.5.18.0051	21/01/20	24/01/20	3
RTSum - 0010040-61.2020.5.18.0051	21/01/20	24/01/20	3
RTSum - 0010041-46.2020.5.18.0051	22/01/20	27/01/20	5
RTSum - 0010047-53.2020.5.18.0051	23/01/20	27/01/20	4
RTSum - 0010053-60.2020.5.18.0051	23/01/20	27/01/20	4
RTSum - 0010055-30.2020.5.18.0051	23/01/20	27/01/20	4
RTSum - 0010067-44.2020.5.18.0051	27/01/20	28/01/20	1
RTSum - 0010657-55.2019.5.18.0051	11/06/19	22/01/20	225
RTSum - 0010776-16.2019.5.18.0051	16/07/19	21/01/20	189
RTSum - 0010952-92.2019.5.18.0051	03/09/19	21/01/20	140
RTSum - 0011151-17.2019.5.18.0051	25/10/19	22/01/20	89

**Legenda:**

**Ajuiz.** Data do Ajuizamento;

**Enc. da Instrução:** Data da conclusão para proferir sentença;

**Prazo:** Quantidade de dias decorridos do ajuizamento até o encerramento da instrução.



## PRAZO MÉDIO ENTRE O AJUIZAMENTO E O ENCERRAMENTO DA INSTRUÇÃO - 1ª VARA DO TRABALHO DE ANÁPOLIS

### ALCIANE MARGARIDA DE CARVALHO

#### SUMARÍSSIMO

Qtd	Prazo Médio
58	48,78

Nr. Processo	Ajuiz.	nc. Instruçã	Prazo
RTSum - 0011162-46.2019.5.18.0051	30/10/19	22/01/20	84
RTSum - 0011168-53.2019.5.18.0051	01/11/19	27/01/20	87
RTSum - 0011185-89.2019.5.18.0051	06/11/19	24/01/20	79
RTSum - 0011199-73.2019.5.18.0051	09/11/19	31/01/20	83
RTSum - 0011223-04.2019.5.18.0051	14/11/19	28/01/20	75
RTSum - 0011239-55.2019.5.18.0051	21/11/19	30/01/20	70
RTSum - 0011243-92.2019.5.18.0051	22/11/19	21/01/20	60
RTSum - 0011246-47.2019.5.18.0051	22/11/19	22/01/20	61
RTSum - 0011247-32.2019.5.18.0051	22/11/19	21/01/20	60
RTSum - 0011249-02.2019.5.18.0051	22/11/19	23/01/20	62
RTSum - 0011251-69.2019.5.18.0051	22/11/19	23/01/20	62
RTSum - 0011255-09.2019.5.18.0051	25/11/19	23/01/20	59
RTSum - 0011256-91.2019.5.18.0051	25/11/19	23/01/20	59
RTSum - 0011261-16.2019.5.18.0051	27/11/19	24/01/20	58
RTSum - 0011264-68.2019.5.18.0051	27/11/19	24/01/20	58
RTSum - 0011265-53.2019.5.18.0051	27/11/19	24/01/20	58
RTSum - 0011270-75.2019.5.18.0051	28/11/19	27/01/20	60
RTSum - 0011273-30.2019.5.18.0051	30/11/19	21/01/20	52
RTSum - 0011276-82.2019.5.18.0051	02/12/19	22/01/20	51
RTSum - 0011277-67.2019.5.18.0051	02/12/19	23/01/20	52
RTSum - 0011282-89.2019.5.18.0051	02/12/19	31/01/20	60
RTSum - 0011285-44.2019.5.18.0051	03/12/19	27/01/20	55
RTSum - 0011286-29.2019.5.18.0051	04/12/19	24/01/20	51
RTSum - 0011289-81.2019.5.18.0051	04/12/19	24/01/20	51
RTSum - 0011292-36.2019.5.18.0051	05/12/19	21/01/20	47

**Legenda:**

**Ajuiz.** Data do Ajuizamento;

**Enc. da Instrução:** Data da conclusão para proferir sentença;

**Prazo:** Quantidade de dias decorridos do ajuizamento até o encerramento da instrução.



**PRAZO MÉDIO ENTRE O AJUIZAMENTO E O ENCERRAMENTO DA INSTRUÇÃO - 1ª VARA DO TRABALHO DE ANÁPOLIS**

**ALCIANE MARGARIDA DE CARVALHO**

**SUMARÍSSIMO**

Qtd	Prazo Médio
58	48,78

Nr. Processo	Ajuiz.	nc. Instruçã	Prazo
RTSum - 0011297-58.2019.5.18.0051	06/12/19	31/01/20	56
RTSum - 0011301-95.2019.5.18.0051	10/12/19	24/01/20	45
RTSum - 0011312-27.2019.5.18.0051	12/12/19	31/01/20	50
RTSum - 0011314-94.2019.5.18.0051	12/12/19	31/01/20	50
RTSum - 0011318-34.2019.5.18.0051	16/12/19	31/01/20	46
RTSum - 0011319-19.2019.5.18.0051	16/12/19	23/01/20	38
RTSum - 0011322-71.2019.5.18.0051	17/12/19	31/01/20	45
RTSum - 0011324-41.2019.5.18.0051	17/12/19	23/01/20	37
RTSum - 0011332-18.2019.5.18.0051	19/12/19	31/01/20	43
RTSum - 0011335-70.2019.5.18.0051	20/12/19	31/01/20	42
RTSum - 0011336-55.2019.5.18.0051	20/12/19	31/01/20	42

**Legenda:**

**Ajuiz.** Data do Ajuizamento;

**Enc. da Instrução:** Data da conclusão para proferir sentença;

**Prazo:** Quantidade de dias decorridos do ajuizamento até o encerramento da instrução.

**BLANCA CAROLINA MARTINS BARROS**

**SUMARÍSSIMO**

Qtd	Prazo Médio
15	79,33

Nr. Processo	Ajuiz.	nc. Instruçã	Prazo
RTSum - 0010642-86.2019.5.18.0051	07/06/19	29/01/20	236
RTSum - 0010948-55.2019.5.18.0051	03/09/19	28/01/20	147

**Legenda:**

**Ajuiz.** Data do Ajuizamento;

**Enc. da Instrução:** Data da conclusão para proferir sentença;

**Prazo:** Quantidade de dias decorridos do ajuizamento até o encerramento da instrução.



**PRAZO MÉDIO ENTRE O AJUIZAMENTO E O  
ENCERRAMENTO DA INSTRUÇÃO - 1ª VARA DO  
TRABALHO DE ANÁPOLIS**

**BLANCA CAROLINA MARTINS  
BARROS**

**SUMARÍSSIMO**

Qtd	Prazo Médio
15	79,33

Nr. Processo	Ajuiz.	nc. Instruçã	Prazo
RTSum - 0011201-43.2019.5.18.0051	10/11/19	28/01/20	79
RTSum - 0011202-28.2019.5.18.0051	11/11/19	31/01/20	81
RTSum - 0011209-20.2019.5.18.0051	12/11/19	31/01/20	80
RTSum - 0011218-79.2019.5.18.0051	13/11/19	28/01/20	76
RTSum - 0011259-46.2019.5.18.0051	26/11/19	24/01/20	59
RTSum - 0011266-38.2019.5.18.0051	27/11/19	28/01/20	62
RTSum - 0011271-60.2019.5.18.0051	29/11/19	28/01/20	60
RTSum - 0011278-52.2019.5.18.0051	02/12/19	28/01/20	57
RTSum - 0011280-22.2019.5.18.0051	02/12/19	28/01/20	57
RTSum - 0011281-07.2019.5.18.0051	02/12/19	28/01/20	57
RTSum - 0011283-74.2019.5.18.0051	03/12/19	21/01/20	49
RTSum - 0011308-87.2019.5.18.0051	12/12/19	28/01/20	47
RTSum - 0011327-93.2019.5.18.0051	19/12/19	31/01/20	43

**Legenda:**

**Ajuiz.** Data do Ajuizamento;

**Enc. da Instrução:** Data da conclusão para proferir sentença;

**Prazo:** Quantidade de dias decorridos do ajuizamento até o encerramento da instrução.

**WANESSA RODRIGUES VIEIRA**

**SUMARÍSSIMO**

Qtd	Prazo Médio
1	64

Nr. Processo	Ajuiz.	nc. Instruçã	Prazo
--------------	--------	--------------	-------

**Legenda:**

**Ajuiz.** Data do Ajuizamento;

**Enc. da Instrução:** Data da conclusão para proferir sentença;

**Prazo:** Quantidade de dias decorridos do ajuizamento até o encerramento da instrução.



**PRAZO MÉDIO ENTRE O AJUIZAMENTO E O  
ENCERRAMENTO DA INSTRUÇÃO - 1ª VARA DO  
TRABALHO DE ANÁPOLIS**

**WANESSA RODRIGUES VIEIRA**

**SUMARÍSSIMO**

Qtd	Prazo Médio
1	64

Nr. Processo	Ajuiz.	nc. Instruçã	Prazo
RTSum - 0011173-75.2019.5.18.0051	04/11/19	07/01/20	64

**Legenda:**

**Ajuiz. Data do Ajuizamento;**

**Enc. da Instrução: Data da conclusão para proferir sentença;**

**Prazo: Quantidade de dias decorridos do ajuizamento até o encerramento da instrução.**