

Conceituação

| Tema | Prazos Processuais |
|-----------------------------------|--|
| Relatórios | Evolução Histórica Comparativo por VT Comparativo por Grupo Por Grupo Por VT Por Processo Por Magistrado |
| Resumo | Apresenta o prazo médio desde o ajuizamento da ação até o encerramento da instrução. |
| Descrição | O prazo médio é obtido calculando-se a quantidade de dias decorridos desde o ajuizamento até o encerramento da instrução. Os dados são extraídos baseando-se nos itens do e-Gestão: 267 e 90267 - Do ajuizamento da ação até o encerramento da instrução na fase de conhecimento – rito sumaríssimo; 268 e 90268 – Do ajuizamento da ação até o encerramento da instrução na fase de conhecimento – exceto rito sumaríssimo (ordinário) |
| Origem da informação | e-Gestão |
| Critérios e transformações | Coletado do e-Gestão, consolidado, otimizado e classificado para análise. |
| Análises possíveis | Prazo médio entre o ajuizamento da ação e o encerramento da instrução, detalhado de forma Geral, Por grupo, por VT, Por Processo e Por Magistrado. |



EVOLUÇÃO HISTÓRICA DOS PRAZOS PROCESSUAIS ENTRE O AJUIZAMENTO E O ENCERRAMENTO DA INSTRUÇÃO - VARA DO TRABALHO DE FORMOSA

Data do encerramento da instrução entre 1/1/2020 e 31/12/2020 23:59:59

| Rito | Qtd | Prazo Médio |
|--------------------|-----------|---------------|
| ORDINÁRIO | 31 | 115,32 |
| SUMARÍSSIMO | 15 | 85,27 |
| Total/Média | 46 | 105,52 |

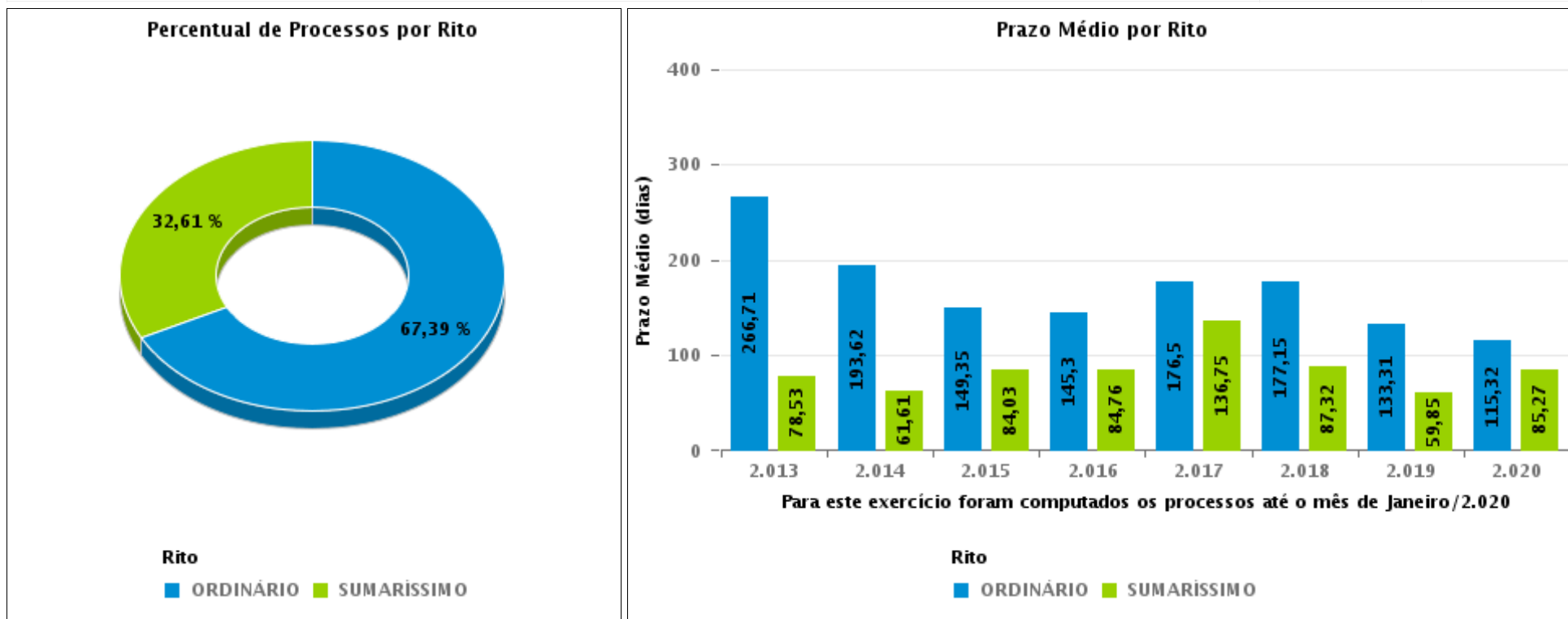



COMPARATIVO DO PRAZO MÉDIO ENTRE O AJUIZAMENTO E O ENCERRAMENTO DA INSTRUÇÃO - VARA DO TRABALHO DE FORMOSA

Data do encerramento da instrução entre 1/1/2020 e 31/12/2020 23:59:59

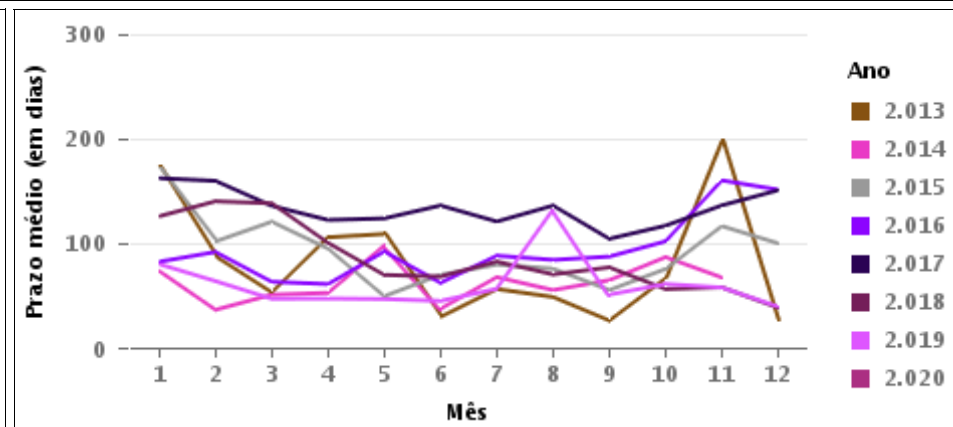
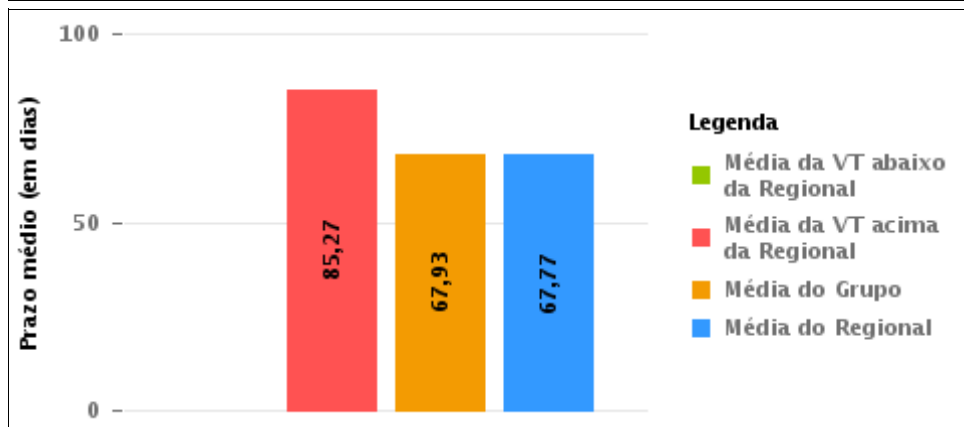
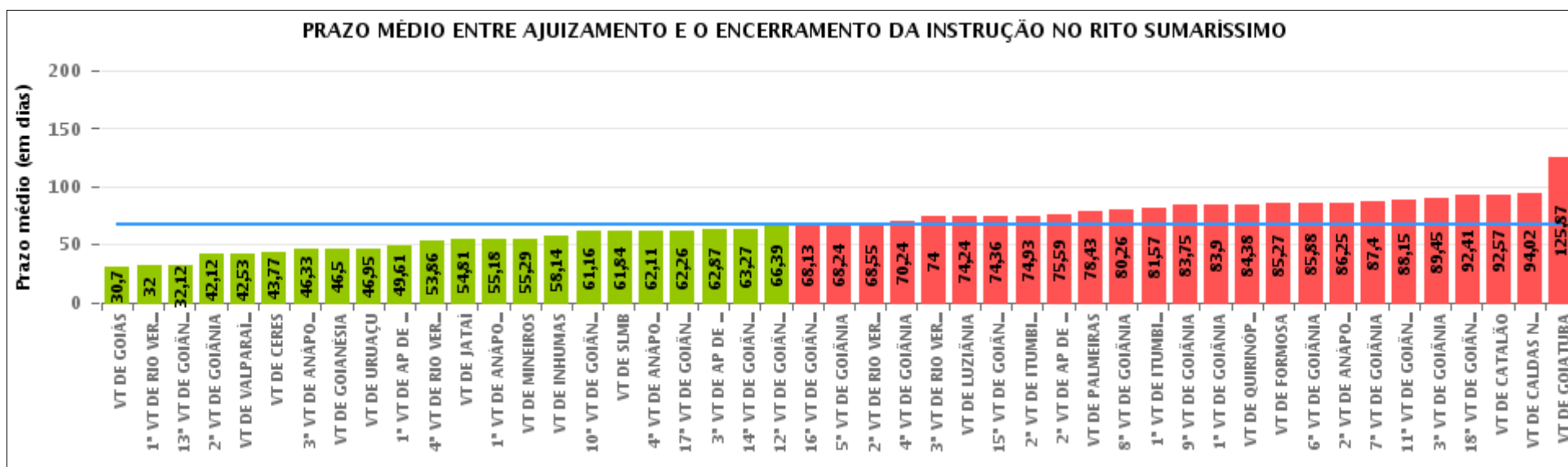



COMPARATIVO DO PRAZO MÉDIO ENTRE O AJUIZAMENTO E O ENCERRAMENTO DA INSTRUÇÃO ENTRE AS VARAS DO GRUPO

Data do encerramento da instrução entre 1/1/2020 e 31/12/2020 23:59:59

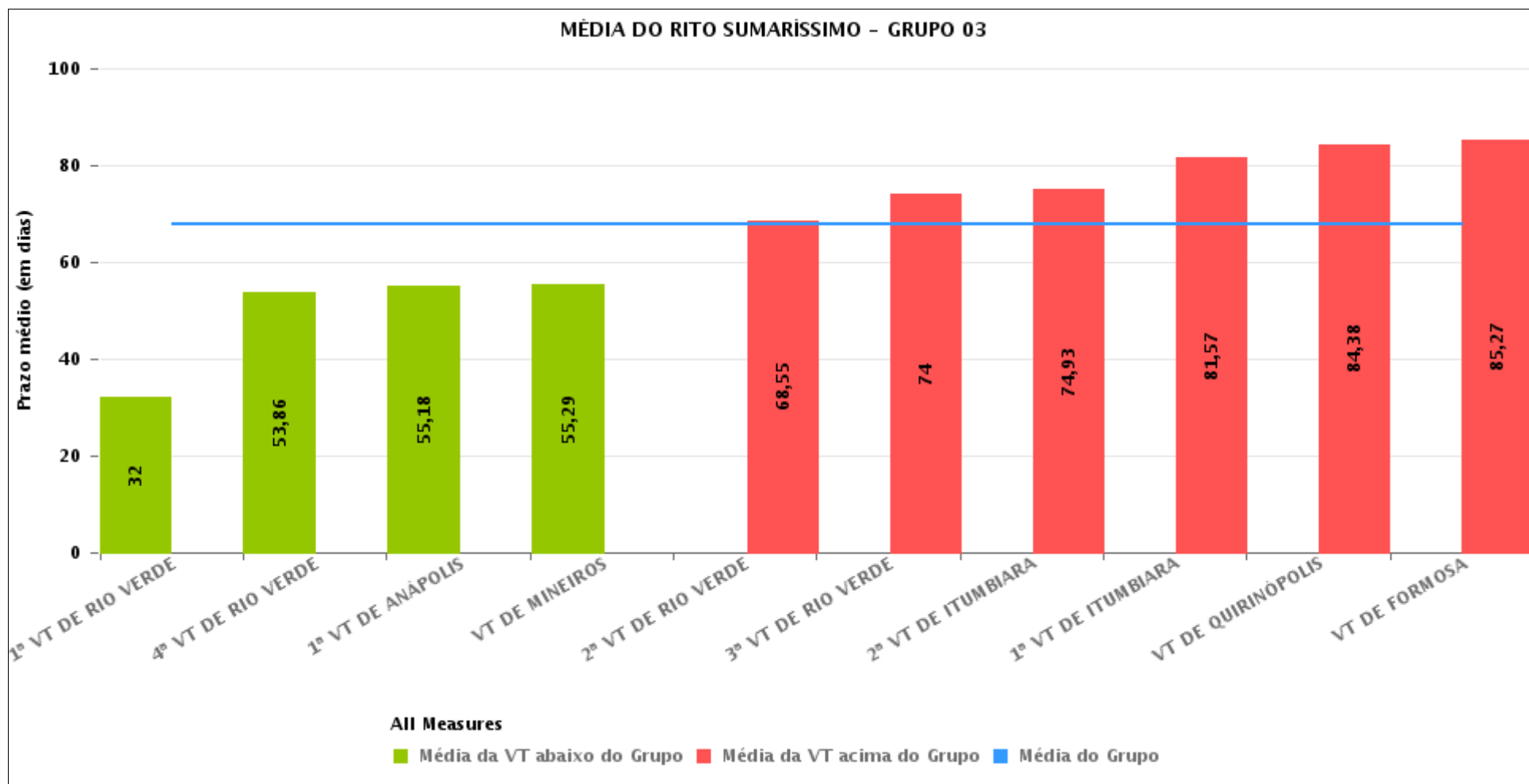



PRAZO MÉDIO ENTRE O AJUIZAMENTO E O ENCERRAMENTO DA INSTRUÇÃO POR GRUPO

Data do encerramento da instrução entre 1/1/2020 e 31/12/2020 23:59:59

| Rito | Grupo | Qtd. Processos | Prazo Médio (dias) | Ranking |
|-------------|----------|----------------|--------------------|---------|
| SUMARÍSSIMO | GRUPO 06 | 59 | 42,53 | 1° |
| | GRUPO 03 | 278 | 67,93 | 2° |
| | GRUPO 04 | 1.372 | 68,15 | 3° |
| | GRUPO 05 | 111 | 74,03 | 4° |
| | GRUPO 02 | 21 | 78,43 | 5° |

| | | | |
|--|---|---|---|
| <p>Legenda:</p> <p># Grupo 01 – Até 750</p> <p>VT de Posse</p> <p># Grupo 02 – De 751 a 1000</p> <p>VT de Palmeiras de Goiás</p> | <p>1ª VT De Anápolis</p> <p>1ª VT De Rio Verde</p> <p>2ª VT De Rio Verde</p> <p>3ª VT De Rio Verde</p> <p>4ª VT De Rio Verde</p> <p>1ª VT De Itumbiara</p> <p>2ª VT De Itumbiara</p> <p>VT De Quirinópolis</p> <p>VT De Mineiros</p> <p>VT De Formosa</p> | <p># Grupo 04 – De 1501 a 2000</p> <p>1ª VT De Goiânia</p> <p>2ª VT De Goiânia</p> <p>3ª VT De Goiânia</p> <p>4ª VT De Goiânia</p> <p>5ª VT De Goiânia</p> <p>6ª VT De Goiânia</p> <p>7ª VT De Goiânia</p> <p>8ª VT De Goiânia</p> <p>9ª VT De Goiânia</p> <p>10ª VT De Goiânia</p> <p>11ª VT De Goiânia</p> <p>12ª VT De Goiânia</p> <p>13ª VT De Goiânia</p> <p>14ª VT De Goiânia</p> <p>15ª VT De Goiânia</p> <p>17ª VT De Goiânia</p> <p>18ª VT De Goiânia</p> <p>2ª VT De Anápolis</p> <p>3ª VT De Anápolis</p> <p>4ª VT De Anápolis</p> <p>1ª VT De Aparecida De Goiânia</p> <p>2ª VT De Aparecida De Goiânia</p> <p>3ª VT De Aparecida De Goiânia</p> <p>VT DE Jataí</p> <p>VT DE Goiatuba</p> <p>VT DE Caldas Novas</p> <p>VT DE Ceres</p> <p>VT DE São Luís de Montes Belos</p> <p>VT DE Goiás</p> <p>VT DE Goianésia</p> <p>VT DE Inhumas</p> | <p># Grupo 05 – De 2001 a 2500</p> <p>16ª VT De Goiânia</p> <p>VT De Luziânia</p> <p>VT De Catalão</p> <p>VT De Uruaçu</p> <p># Grupo 06 – Acima de 2500</p> <p>VT De Valparaíso de Goiás</p> |
|--|---|---|---|



PRAZO MÉDIO ENTRE O AJUIZAMENTO E O ENCERRAMENTO DA INSTRUÇÃO DE TODAS AS VARAS DO TRABALHO

Data do encerramento da instrução entre 1/1/2020 e 31/12/2020 23:59:59

SUMARÍSSIMO

| Qtd. Processos | Prazo Médio (dias) |
|----------------|--------------------|
| 1.841 | 67,77 |

| Vara do Trabalho | Qtd Processos | Prazo Médio | Ranking |
|--|---------------|-------------|---------|
| VARA DO TRABALHO DE GOIÁS | 82 | 30,7 | 1° |
| 1ª VARA DO TRABALHO DE RIO VERDE | 9 | 32 | 2° |
| 13ª VARA DO TRABALHO DE GOIÂNIA | 49 | 32,12 | 3° |
| 2ª VARA DO TRABALHO DE GOIÂNIA | 57 | 42,12 | 4° |
| VARA DO TRABALHO DE VALPARAÍSO DE GOIÁS | 59 | 42,53 | 5° |
| VARA DO TRABALHO DE CERES | 13 | 43,77 | 6° |
| 3ª VARA DO TRABALHO DE ANÁPOLIS | 33 | 46,33 | 7° |
| VARA DO TRABALHO DE GOIANÉSIA | 20 | 46,5 | 8° |
| VARA DO TRABALHO DE URUAÇU | 19 | 46,95 | 9° |
| 1ª VARA DO TRABALHO DE APARECIDA DE GOIÂNIA | 36 | 49,61 | 10° |
| 4ª VARA DO TRABALHO DE RIO VERDE | 21 | 53,86 | 11° |
| VARA DO TRABALHO DE JATAÍ | 31 | 54,81 | 12° |
| 1ª VARA DO TRABALHO DE ANÁPOLIS | 74 | 55,18 | 13° |
| VARA DO TRABALHO DE MINEIROS | 7 | 55,29 | 14° |
| VARA DO TRABALHO DE INHUMAS | 22 | 58,14 | 15° |
| 10ª VARA DO TRABALHO DE GOIÂNIA | 44 | 61,16 | 16° |
| VARA DO TRABALHO DE SÃO LUIS DE MONTES BELOS | 19 | 61,84 | 17° |
| 4ª VARA DO TRABALHO DE ANÁPOLIS | 47 | 62,11 | 18° |
| 17ª VARA DO TRABALHO DE GOIÂNIA | 62 | 62,26 | 19° |
| 3ª VARA DO TRABALHO DE APARECIDA DE GOIÂNIA | 38 | 62,87 | 20° |
| 14ª VARA DO TRABALHO DE GOIÂNIA | 63 | 63,27 | 21° |
| 12ª VARA DO TRABALHO DE GOIÂNIA | 70 | 66,39 | 22° |
| 16ª VARA DO TRABALHO DE GOIÂNIA | 30 | 68,13 | 23° |
| 5ª VARA DO TRABALHO DE GOIÂNIA | 49 | 68,24 | 24° |
| 2ª VARA DO TRABALHO DE RIO VERDE | 31 | 68,55 | 25° |
| 4ª VARA DO TRABALHO DE GOIÂNIA | 45 | 70,24 | 26° |



PRAZO MÉDIO ENTRE O AJUIZAMENTO E O ENCERRAMENTO DA INSTRUÇÃO DE TODAS AS VARAS DO TRABALHO

SUMARÍSSIMO

| Qtd. Processos | Prazo Médio (dias) |
|----------------|--------------------|
| 1.841 | 67,77 |

| Vara do Trabalho | Qtd Processos | Prazo Médio | Ranking |
|---|---------------|-------------|---------|
| 3ª VARA DO TRABALHO DE RIO VERDE | 25 | 74 | 27º |
| VARA DO TRABALHO DE LUZIÂNIA | 25 | 74,24 | 28º |
| 15ª VARA DO TRABALHO DE GOIÂNIA | 61 | 74,36 | 29º |
| 2ª VARA DO TRABALHO DE ITUMBIARA | 29 | 74,93 | 30º |
| 2ª VARA DO TRABALHO DE APARECIDA DE GOIÂNIA | 49 | 75,59 | 31º |
| VARA DO TRABALHO DE PALMEIRAS | 21 | 78,43 | 32º |
| 8ª VARA DO TRABALHO DE GOIÂNIA | 38 | 80,26 | 33º |
| 1ª VARA DO TRABALHO DE ITUMBIARA | 30 | 81,57 | 34º |
| 9ª VARA DO TRABALHO DE GOIÂNIA | 59 | 83,75 | 35º |
| 1ª VARA DO TRABALHO DE GOIÂNIA | 41 | 83,9 | 36º |
| VARA DO TRABALHO DE QUIRINÓPOLIS | 37 | 84,38 | 37º |
| VARA DO TRABALHO DE FORMOSA | 15 | 85,27 | 38º |
| 6ª VARA DO TRABALHO DE GOIÂNIA | 32 | 85,88 | 39º |
| 2ª VARA DO TRABALHO DE ANÁPOLIS | 20 | 86,25 | 40º |
| 7ª VARA DO TRABALHO DE GOIÂNIA | 48 | 87,4 | 41º |
| 11ª VARA DO TRABALHO DE GOIÂNIA | 60 | 88,15 | 42º |
| 3ª VARA DO TRABALHO DE GOIÂNIA | 53 | 89,45 | 43º |
| 18ª VARA DO TRABALHO DE GOIÂNIA | 75 | 92,41 | 44º |
| VARA DO TRABALHO DE CATALÃO | 37 | 92,57 | 45º |
| VARA DO TRABALHO DE CALDAS NOVAS | 41 | 94,02 | 46º |
| VARA DO TRABALHO DE GOIATUBA | 15 | 125,87 | 47º |



PRAZO MÉDIO ENTRE O AJUIZAMENTO E O ENCERRAMENTO DA INSTRUÇÃO - VARA DO TRABALHO DE FORMOSA

Data do encerramento da instrução entre 1/1/2020 e 31/12/2020 23:59:59

VARA DO TRABALHO DE FORMOSA

SUMARÍSSIMO

| Qtd | Prazo Médio |
|-----|-------------|
| 15 | 85,27 |

| Nr. Processo | Ajuiz. | nc. Instruçã | Prazo |
|-----------------------------------|----------|--------------|-------|
| RTSum - 0010881-95.2019.5.18.0211 | 16/09/19 | 23/01/20 | 129 |
| RTSum - 0010947-75.2019.5.18.0211 | 01/10/19 | 22/01/20 | 113 |
| RTSum - 0010990-12.2019.5.18.0211 | 16/10/19 | 21/01/20 | 97 |
| RTSum - 0010994-49.2019.5.18.0211 | 17/10/19 | 21/01/20 | 96 |
| RTSum - 0011013-55.2019.5.18.0211 | 25/10/19 | 28/01/20 | 95 |
| RTSum - 0011014-40.2019.5.18.0211 | 25/10/19 | 27/01/20 | 94 |
| RTSum - 0011040-38.2019.5.18.0211 | 31/10/19 | 23/01/20 | 84 |
| RTSum - 0011089-79.2019.5.18.0211 | 06/11/19 | 20/01/20 | 75 |
| RTSum - 0011108-85.2019.5.18.0211 | 07/11/19 | 21/01/20 | 75 |
| RTSum - 0011112-25.2019.5.18.0211 | 11/11/19 | 21/01/20 | 71 |
| RTSum - 0011118-32.2019.5.18.0211 | 13/11/19 | 27/01/20 | 75 |
| RTSum - 0011124-39.2019.5.18.0211 | 13/11/19 | 27/01/20 | 75 |
| RTSum - 0011130-46.2019.5.18.0211 | 14/11/19 | 27/01/20 | 74 |
| RTSum - 0011131-31.2019.5.18.0211 | 18/11/19 | 27/01/20 | 70 |
| RTSum - 0011177-20.2019.5.18.0211 | 04/12/19 | 29/01/20 | 56 |

Legenda:

Ajuiz. Data do Ajuizamento;

Enc. da Instrução: Data da conclusão para proferir sentença;

Prazo: Quantidade de dias decorridos do ajuizamento até o encerramento da instrução.



PRAZO MÉDIO ENTRE O AJUIZAMENTO E O ENCERRAMENTO DA INSTRUÇÃO - VARA DO TRABALHO DE FORMOSA

Data do encerramento da instrução entre 1/1/2020 e 31/12/2020 23:59:59

MARCELO ALVES GOMES

SUMARÍSSIMO

| Qtd | Prazo Médio |
|-----|-------------|
| 15 | 85,27 |

| Nr. Processo | Ajuiz. | nc. Instruçã | Prazo |
|-----------------------------------|----------|--------------|-------|
| RTSum - 0010881-95.2019.5.18.0211 | 16/09/19 | 23/01/20 | 129 |
| RTSum - 0010947-75.2019.5.18.0211 | 01/10/19 | 22/01/20 | 113 |
| RTSum - 0010990-12.2019.5.18.0211 | 16/10/19 | 21/01/20 | 97 |
| RTSum - 0010994-49.2019.5.18.0211 | 17/10/19 | 21/01/20 | 96 |
| RTSum - 0011013-55.2019.5.18.0211 | 25/10/19 | 28/01/20 | 95 |
| RTSum - 0011014-40.2019.5.18.0211 | 25/10/19 | 27/01/20 | 94 |
| RTSum - 0011040-38.2019.5.18.0211 | 31/10/19 | 23/01/20 | 84 |
| RTSum - 0011089-79.2019.5.18.0211 | 06/11/19 | 20/01/20 | 75 |
| RTSum - 0011108-85.2019.5.18.0211 | 07/11/19 | 21/01/20 | 75 |
| RTSum - 0011112-25.2019.5.18.0211 | 11/11/19 | 21/01/20 | 71 |
| RTSum - 0011118-32.2019.5.18.0211 | 13/11/19 | 27/01/20 | 75 |
| RTSum - 0011124-39.2019.5.18.0211 | 13/11/19 | 27/01/20 | 75 |
| RTSum - 0011130-46.2019.5.18.0211 | 14/11/19 | 27/01/20 | 74 |
| RTSum - 0011131-31.2019.5.18.0211 | 18/11/19 | 27/01/20 | 70 |
| RTSum - 0011177-20.2019.5.18.0211 | 04/12/19 | 29/01/20 | 56 |

Legenda:

Ajuiz. Data do Ajuizamento;

Enc. da Instrução: Data da conclusão para proferir sentença;

Prazo: Quantidade de dias decorridos do ajuizamento até o encerramento da instrução.