

Conceituação

Tema	Prazos Processuais
Relatórios	Evolução Histórica Comparativo por VT Comparativo por Grupo Por Grupo Por VT Por Processo Por Magistrado
Resumo	Apresenta o prazo médio desde o ajuizamento da ação até o encerramento da instrução.
Descrição	O prazo médio é obtido calculando-se a quantidade de dias decorridos desde o ajuizamento até o encerramento da instrução. Os dados são extraídos baseando-se nos itens do e-Gestão: 267 e 90267 - Do ajuizamento da ação até o encerramento da instrução na fase de conhecimento – rito sumaríssimo; 268 e 90268 – Do ajuizamento da ação até o encerramento da instrução na fase de conhecimento – exceto rito sumaríssimo (ordinário)
Origem da informação	e-Gestão
Critérios e transformações	Coletado do e-Gestão, consolidado, otimizado e classificado para análise.
Análises possíveis	Prazo médio entre o ajuizamento da ação e o encerramento da instrução, detalhado de forma Geral, Por grupo, por VT, Por Processo e Por Magistrado.



EVOLUÇÃO HISTÓRICA DOS PRAZOS PROCESSUAIS ENTRE O AJUIZAMENTO E O ENCERRAMENTO DA INSTRUÇÃO - 4ª VARA DO TRABALHO DE RIO VERDE

Data do encerramento da instrução entre 1/1/2020 e 31/12/2020 23:59:59

Rito	Qtd	Prazo Médio
ORDINÁRIO	26	62,54
SUMARÍSSIMO	21	53,86
Total/Média	47	58,66

Percentual de Processos por Rito

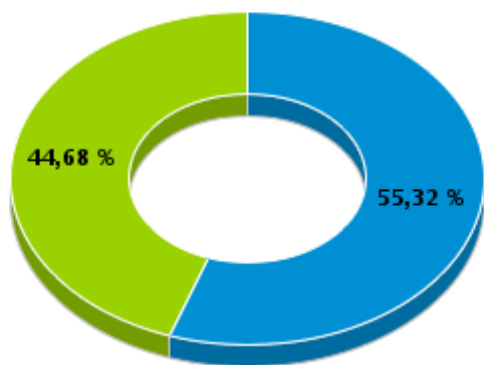

Rito

■ ORDINÁRIO ■ SUMARÍSSIMO

Prazo Médio por Rito

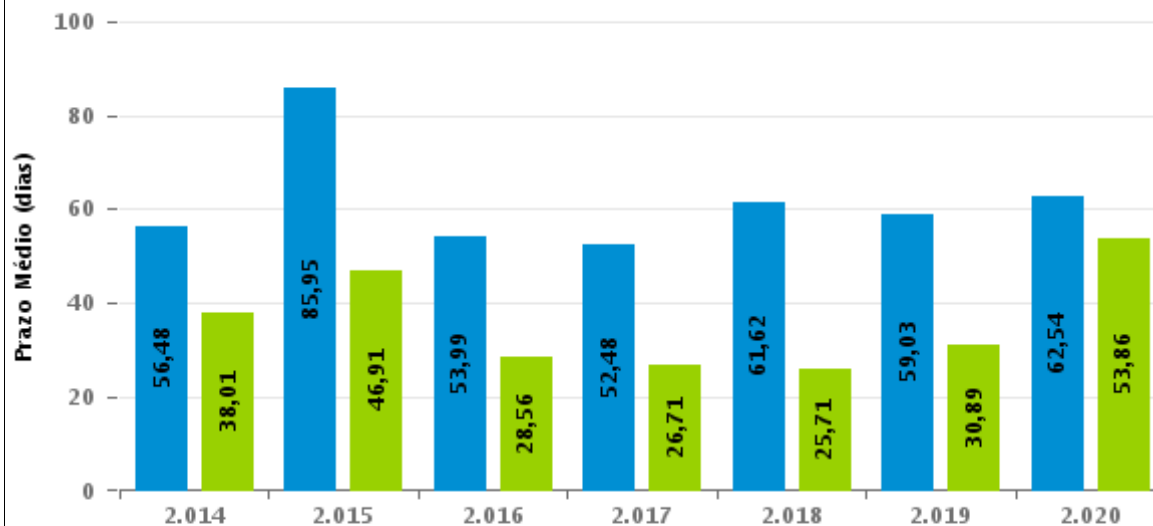

Para este exercício foram computados os processos até o mês de Janeiro/2.020

Rito

■ ORDINÁRIO ■ SUMARÍSSIMO



COMPARATIVO DO PRAZO MÉDIO ENTRE O AJUIZAMENTO E O ENCERRAMENTO DA INSTRUÇÃO - 4ª VARA DO TRABALHO DE RIO VERDE

Data do encerramento da instrução entre 1/1/2020 e 31/12/2020 23:59:59

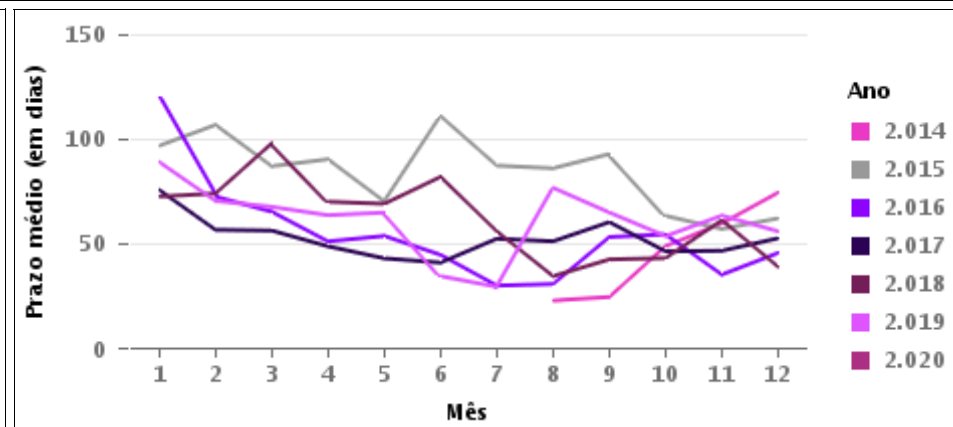
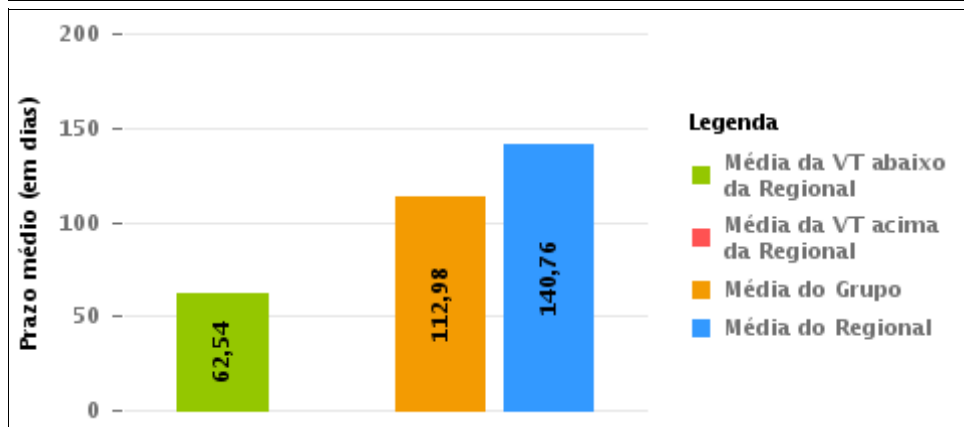
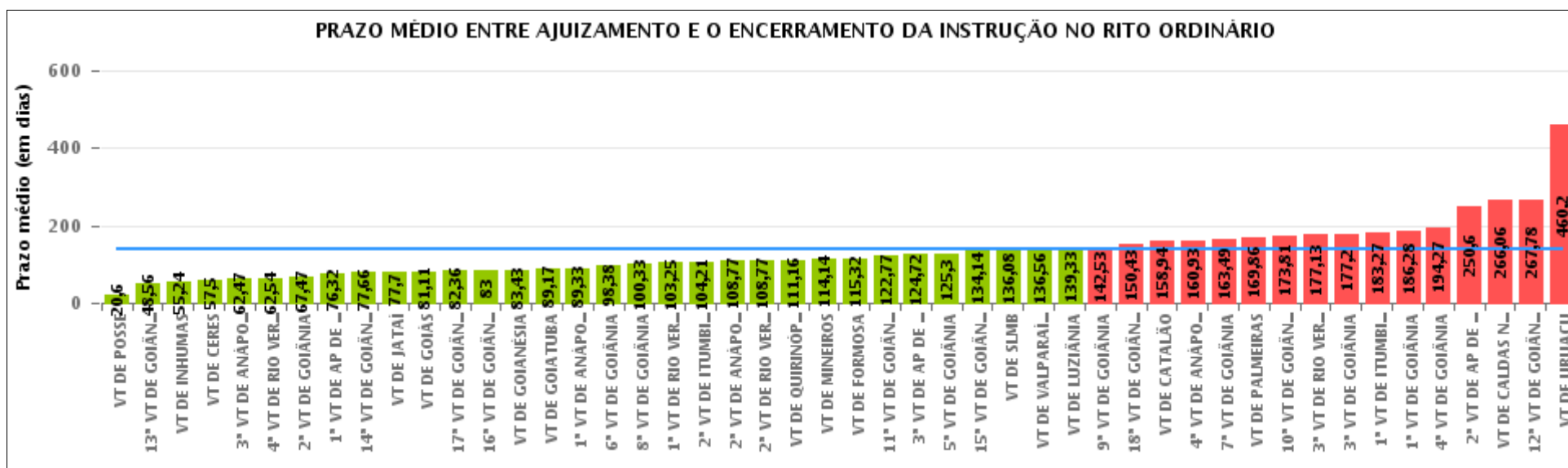



COMPARATIVO DO PRAZO MÉDIO ENTRE O AJUIZAMENTO E O ENCERRAMENTO DA INSTRUÇÃO ENTRE AS VARAS DO GRUPO

Data do encerramento da instrução entre 1/1/2020 e 31/12/2020 23:59:59

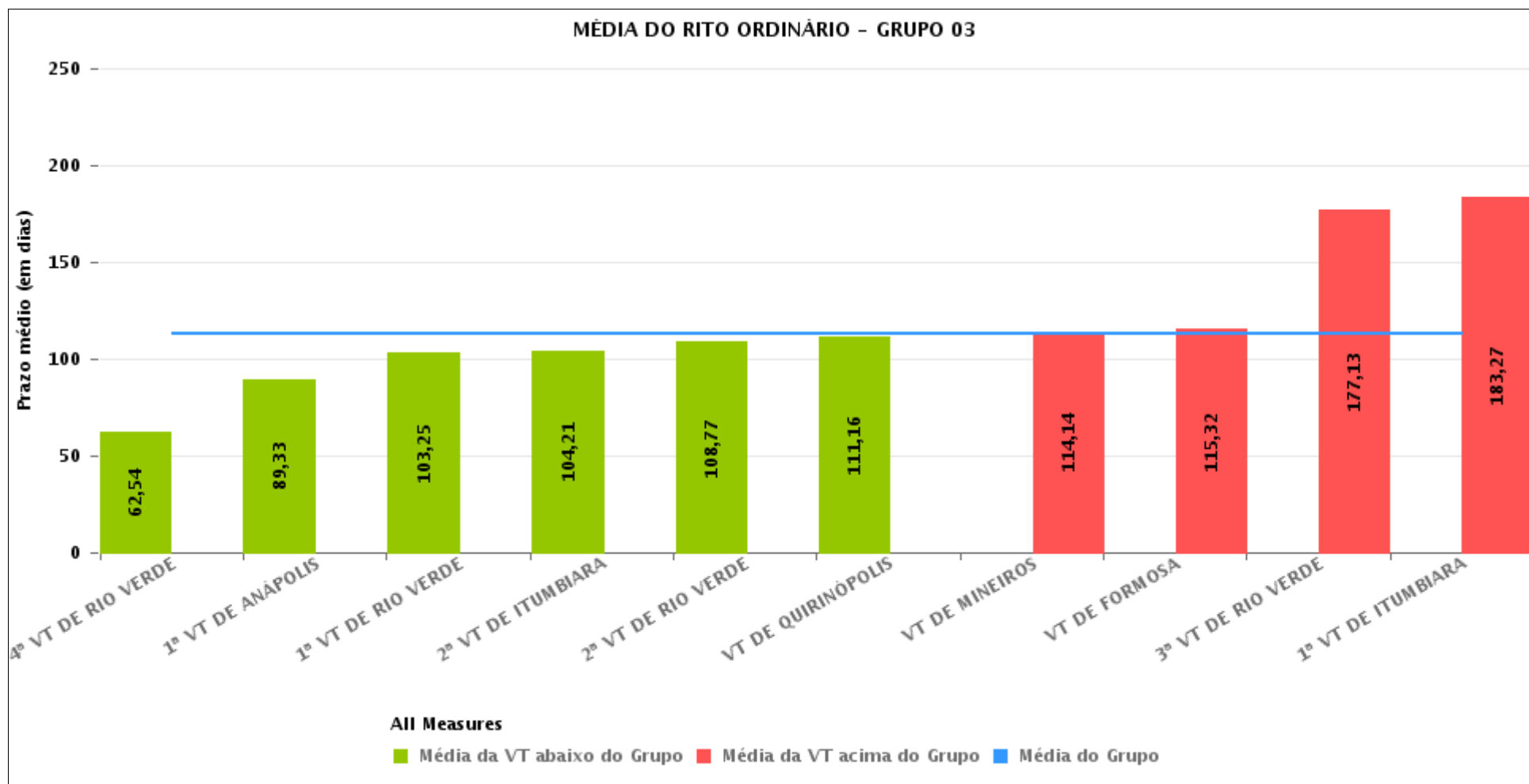



PRAZO MÉDIO ENTRE O AJUIZAMENTO E O ENCERRAMENTO DA INSTRUÇÃO POR GRUPO

Data do encerramento da instrução entre 1/1/2020 e 31/12/2020 23:59:59

Rito	Grupo	Qtd. Processos	Prazo Médio (dias)	Ranking
ORDINÁRIO	GRUPO 01	5	20,6	1°
	GRUPO 03	255	112,98	2°
	GRUPO 04	1.026	135,83	3°
	GRUPO 06	27	136,56	4°
	GRUPO 02	21	169,86	5°
	GRUPO 05	92	273,89	6°

Legenda:		# Grupo 04 – De 1501 a 2000	# Grupo 05 – De 2001 a 2500
# Grupo 01 – Até 750	1ª VT De Anápolis	1ª VT De Goiânia	16ª VT De Goiânia
VT de Posse	1ª VT De Rio Verde	2ª VT De Goiânia	VT De Luziânia
	2ª VT De Rio Verde	3ª VT De Goiânia	VT De Catalão
	3ª VT De Rio Verde	4ª VT De Goiânia	VT De Uruaçu
	4ª VT De Rio Verde	5ª VT De Goiânia	
# Grupo 02 – De 751 a 1000	1ª VT De Itumbiara	6ª VT De Goiânia	# Grupo 06 – Acima de 2500
VT de Palmeiras de Goiás	2ª VT De Itumbiara	7ª VT De Goiânia	VT De Valparaíso de Goiás
	VT De Quirinópolis	8ª VT De Goiânia	
	VT De Mineiros	9ª VT De Goiânia	
	VT De Formosa	10ª VT De Goiânia	
		11ª VT De Goiânia	
		12ª VT De Goiânia	
		13ª VT De Goiânia	
		14ª VT De Goiânia	
		15ª VT De Goiânia	
		17ª VT De Goiânia	
		18ª VT De Goiânia	
		2ª VT De Anápolis	
		3ª VT De Anápolis	
		4ª VT De Anápolis	
		1ª VT De Aparecida De Goiânia	
		2ª VT De Aparecida De Goiânia	
		3ª VT De Aparecida De Goiânia	
		VT DE Jataí	
		VT DE Goiatuba	
		VT DE Caldas Novas	
		VT DE Ceres	
		VT DE São Luís de Montes Belos	
		VT DE Goiás	
		VT DE Goianésia	
		VT DE Inhumas	



PRAZO MÉDIO ENTRE O AJUIZAMENTO E O ENCERRAMENTO DA INSTRUÇÃO DE TODAS AS VARAS DO TRABALHO

Data do encerramento da instrução entre 1/1/2020 e 31/12/2020 23:59:59

ORDINÁRIO

Qtd. Processos	Prazo Médio (dias)
1.426	140,76

Vara do Trabalho	Qtd Processos	Prazo Médio	Ranking
VARA DO TRABALHO DE POSSE	5	20,6	1°
13ª VARA DO TRABALHO DE GOIÂNIA	43	48,56	2°
VARA DO TRABALHO DE INHUMAS	33	55,24	3°
VARA DO TRABALHO DE CERES	14	57,5	4°
3ª VARA DO TRABALHO DE ANÁPOLIS	19	62,47	5°
4ª VARA DO TRABALHO DE RIO VERDE	26	62,54	6°
2ª VARA DO TRABALHO DE GOIÂNIA	32	67,47	7°
1ª VARA DO TRABALHO DE APARECIDA DE GOIÂNIA	22	76,32	8°
14ª VARA DO TRABALHO DE GOIÂNIA	41	77,66	9°
VARA DO TRABALHO DE JATAÍ	44	77,7	10°
VARA DO TRABALHO DE GOIÁS	28	81,11	11°
17ª VARA DO TRABALHO DE GOIÂNIA	42	82,36	12°
16ª VARA DO TRABALHO DE GOIÂNIA	14	83	13°
VARA DO TRABALHO DE GOIANÉSIA	7	83,43	14°
VARA DO TRABALHO DE GOIATUBA	6	89,17	15°
1ª VARA DO TRABALHO DE ANÁPOLIS	39	89,33	16°
6ª VARA DO TRABALHO DE GOIÂNIA	32	98,38	17°
8ª VARA DO TRABALHO DE GOIÂNIA	33	100,33	18°
1ª VARA DO TRABALHO DE RIO VERDE	4	103,25	19°
2ª VARA DO TRABALHO DE ITUMBIARA	28	104,21	20°
2ª VARA DO TRABALHO DE ANÁPOLIS	22	108,77	21°
2ª VARA DO TRABALHO DE RIO VERDE	22	108,77	22°
VARA DO TRABALHO DE QUIRINÓPOLIS	44	111,16	23°
VARA DO TRABALHO DE MINEIROS	22	114,14	24°
VARA DO TRABALHO DE FORMOSA	31	115,32	25°
11ª VARA DO TRABALHO DE GOIÂNIA	52	122,77	26°



PRAZO MÉDIO ENTRE O AJUIZAMENTO E O ENCERRAMENTO DA INSTRUÇÃO DE TODAS AS VARAS DO TRABALHO

ORDINÁRIO

Qtd. Processos	Prazo Médio (dias)
1.426	140,76

Vara do Trabalho	Qtd Processos	Prazo Médio	Ranking
3ª VARA DO TRABALHO DE APARECIDA DE GOIÂNIA	29	124,72	27°
5ª VARA DO TRABALHO DE GOIÂNIA	43	125,3	28°
15ª VARA DO TRABALHO DE GOIÂNIA	36	134,14	29°
VARA DO TRABALHO DE SÃO LUIS DE MONTES BELOS	12	136,08	30°
VARA DO TRABALHO DE VALPARAÍSO DE GOIÁS	27	136,56	31°
VARA DO TRABALHO DE LUZIÂNIA	21	139,33	32°
9ª VARA DO TRABALHO DE GOIÂNIA	34	142,53	33°
18ª VARA DO TRABALHO DE GOIÂNIA	46	150,43	34°
VARA DO TRABALHO DE CATALÃO	17	158,94	35°
4ª VARA DO TRABALHO DE ANÁPOLIS	28	160,93	36°
7ª VARA DO TRABALHO DE GOIÂNIA	41	163,49	37°
VARA DO TRABALHO DE PALMEIRAS	21	169,86	38°
10ª VARA DO TRABALHO DE GOIÂNIA	43	173,81	39°
3ª VARA DO TRABALHO DE RIO VERDE	24	177,13	40°
3ª VARA DO TRABALHO DE GOIÂNIA	56	177,2	41°
1ª VARA DO TRABALHO DE ITUMBIARA	15	183,27	42°
1ª VARA DO TRABALHO DE GOIÂNIA	36	186,28	43°
4ª VARA DO TRABALHO DE GOIÂNIA	26	194,27	44°
2ª VARA DO TRABALHO DE APARECIDA DE GOIÂNIA	20	250,6	45°
VARA DO TRABALHO DE CALDAS NOVAS	34	266,06	46°
12ª VARA DO TRABALHO DE GOIÂNIA	72	267,78	47°
VARA DO TRABALHO DE URUAÇU	40	460,2	48°



PRAZO MÉDIO ENTRE O AJUIZAMENTO E O ENCERRAMENTO DA INSTRUÇÃO - 4ª VARA DO TRABALHO DE RIO VERDE

Data do encerramento da instrução entre 1/1/2020 e 31/12/2020 23:59:59

4ª VARA DO TRABALHO DE RIO VERDE

ORDINÁRIO

Qtd	Prazo Médio
26	62,54

Nr. Processo	Ajuiz.	nc. Instruçã	Prazo
ACum - 0010993-94.2019.5.18.0104	12/10/19	29/01/20	109
ConPag - 0011138-53.2019.5.18.0104	26/11/19	23/01/20	58
ConPag - 0011188-79.2019.5.18.0104	13/12/19	23/01/20	41
ET - 0010773-21.2019.5.18.0129	21/11/19	08/01/20	48
HTE - 0010036-59.2020.5.18.0104	21/01/20	28/01/20	7
HTE - 0010037-44.2020.5.18.0104	21/01/20	28/01/20	7
HTE - 0011171-43.2019.5.18.0104	05/12/19	16/01/20	42
HTE - 0011202-63.2019.5.18.0104	19/12/19	13/01/20	25
RTAlç - 0010007-09.2020.5.18.0104	09/01/20	28/01/20	19
RTOrd - 0010003-69.2020.5.18.0104	07/01/20	28/01/20	21
RTOrd - 0010291-51.2019.5.18.0104	20/03/19	29/01/20	315
RTOrd - 0010932-39.2019.5.18.0104	23/09/19	29/01/20	128
RTOrd - 0011033-76.2019.5.18.0104	24/10/19	29/01/20	97
RTOrd - 0011069-21.2019.5.18.0104	05/11/19	23/01/20	79
RTOrd - 0011073-58.2019.5.18.0104	06/11/19	29/01/20	84
RTOrd - 0011096-04.2019.5.18.0104	13/11/19	29/01/20	77
RTOrd - 0011104-78.2019.5.18.0104	14/11/19	29/01/20	76
RTOrd - 0011106-48.2019.5.18.0104	18/11/19	29/01/20	72
RTOrd - 0011173-13.2019.5.18.0104	05/12/19	21/01/20	47
RTOrd - 0011180-05.2019.5.18.0104	09/12/19	22/01/20	44
RTOrd - 0011181-87.2019.5.18.0104	09/12/19	22/01/20	44

Legenda:

Ajuiz. Data do Ajuizamento;

Enc. da Instrução: Data da conclusão para proferir sentença;

Prazo: Quantidade de dias decorridos do ajuizamento até o encerramento da instrução.



**PRAZO MÉDIO ENTRE O AJUIZAMENTO E O
ENCERRAMENTO DA INSTRUÇÃO - 4ª VARA DO
TRABALHO DE RIO VERDE**

**4ª VARA DO TRABALHO DE RIO
VERDE**

ORDINÁRIO

Qtd	Prazo Médio
26	62,54

Nr. Processo	Ajuiz.	nc. Instruçã	Prazo
RTOrd - 0011182-72.2019.5.18.0104	09/12/19	24/01/20	46
RTOrd - 0011192-19.2019.5.18.0104	16/12/19	22/01/20	37
RTOrd - 0011195-71.2019.5.18.0104	18/12/19	28/01/20	41
RTOrd - 0011196-56.2019.5.18.0104	18/12/19	28/01/20	41
RTOrd - 0011197-41.2019.5.18.0104	18/12/19	08/01/20	21

Legenda:
Ajuiz. Data do Ajuizamento;
Enc. da Instrução: Data da conclusão para proferir sentença;
Prazo: Quantidade de dias decorridos do ajuizamento até o encerramento da instrução.



PRAZO MÉDIO ENTRE O AJUIZAMENTO E O ENCERRAMENTO DA INSTRUÇÃO - 4ª VARA DO TRABALHO DE RIO VERDE

Data do encerramento da instrução entre 1/1/2020 e 31/12/2020 23:59:59

DANIEL BRANQUINHO CARDOSO

ORDINÁRIO

Qtd	Prazo Médio
1	58

Nr. Processo	Ajuiz.	nc. Instruçã	Prazo
ConPag - 0011138-53.2019.5.18.0104	26/11/19	23/01/20	58

Legenda:
Ajuiz. Data do Ajuizamento;
Enc. da Instrução: Data da conclusão para proferir sentença;
Prazo: Quantidade de dias decorridos do ajuizamento até o encerramento da instrução.

VIRGILINA SEVERINO DOS SANTOS

ORDINÁRIO

Qtd	Prazo Médio
25	62,72

Nr. Processo	Ajuiz.	nc. Instruçã	Prazo
ACum - 0010993-94.2019.5.18.0104	12/10/19	29/01/20	109
ConPag - 0011188-79.2019.5.18.0104	13/12/19	23/01/20	41
ET - 0010773-21.2019.5.18.0129	21/11/19	08/01/20	48
HTE - 0010036-59.2020.5.18.0104	21/01/20	28/01/20	7
HTE - 0010037-44.2020.5.18.0104	21/01/20	28/01/20	7
HTE - 0011171-43.2019.5.18.0104	05/12/19	16/01/20	42
HTE - 0011202-63.2019.5.18.0104	19/12/19	13/01/20	25
RTAlç - 0010007-09.2020.5.18.0104	09/01/20	28/01/20	19
RTOrd - 0010003-69.2020.5.18.0104	07/01/20	28/01/20	21

Legenda:
Ajuiz. Data do Ajuizamento;
Enc. da Instrução: Data da conclusão para proferir sentença;
Prazo: Quantidade de dias decorridos do ajuizamento até o encerramento da instrução.



**PRAZO MÉDIO ENTRE O AJUIZAMENTO E O
ENCERRAMENTO DA INSTRUÇÃO - 4ª VARA DO
TRABALHO DE RIO VERDE**

VIRGILINA SEVERINO DOS SANTOS

ORDINÁRIO

Qtd	Prazo Médio
25	62,72

Nr. Processo	Ajuiz.	nc. Instruçã	Prazo
RTOrd - 0010291-51.2019.5.18.0104	20/03/19	29/01/20	315
RTOrd - 0010932-39.2019.5.18.0104	23/09/19	29/01/20	128
RTOrd - 0011033-76.2019.5.18.0104	24/10/19	29/01/20	97
RTOrd - 0011069-21.2019.5.18.0104	05/11/19	23/01/20	79
RTOrd - 0011073-58.2019.5.18.0104	06/11/19	29/01/20	84
RTOrd - 0011096-04.2019.5.18.0104	13/11/19	29/01/20	77
RTOrd - 0011104-78.2019.5.18.0104	14/11/19	29/01/20	76
RTOrd - 0011106-48.2019.5.18.0104	18/11/19	29/01/20	72
RTOrd - 0011173-13.2019.5.18.0104	05/12/19	21/01/20	47
RTOrd - 0011180-05.2019.5.18.0104	09/12/19	22/01/20	44
RTOrd - 0011181-87.2019.5.18.0104	09/12/19	22/01/20	44
RTOrd - 0011182-72.2019.5.18.0104	09/12/19	24/01/20	46
RTOrd - 0011192-19.2019.5.18.0104	16/12/19	22/01/20	37
RTOrd - 0011195-71.2019.5.18.0104	18/12/19	28/01/20	41
RTOrd - 0011196-56.2019.5.18.0104	18/12/19	28/01/20	41
RTOrd - 0011197-41.2019.5.18.0104	18/12/19	08/01/20	21

Legenda:

Ajuiz. Data do Ajuizamento;

Enc. da Instrução: Data da conclusão para proferir sentença;

Prazo: Quantidade de dias decorridos do ajuizamento até o encerramento da instrução.