

Conceituação

Tema	Prazos Processuais
Relatórios	Evolução Histórica Comparativo por VT Comparativo por Grupo Por Grupo Por VT Por Processo Por Magistrado
Resumo	Apresenta o prazo médio desde o ajuizamento da ação até a prolação da sentença.
Descrição	O prazo médio é obtido calculando-se a quantidade de dias decorridos desde o ajuizamento da ação até a prolação da sentença. Os dados são extraídos baseando-se nos itens do e-Gestão: 271 e 90271 - Do ajuizamento da ação até a prolação da sentença, na fase de conhecimento – rito sumaríssimo; 272 e 90272 – Do ajuizamento da ação até a prolação da sentença, na fase de conhecimento – exceto rito sumaríssimo (ordinário)
Origem da informação	e-Gestão
Critérios e transformações	Coletado do e-Gestão, consolidado, otimizado e classificado para análise.
Análises possíveis	Prazo médio entre o ajuizamento da ação até a prolação da sentença, detalhado de forma Geral, Por grupo, Por VT, Por Processo e Por Magistrado



EVOLUÇÃO HISTÓRICA DOS PRAZOS PROCESSUAIS ENTRE O AJUIZAMENTO E A PROLAÇÃO DA SENTENÇA - 3ª VARA DO TRABALHO DE RIO VERDE

Data da sentença entre 1/1/2020 e 31/12/2020 23:59:59

Rito	Qtd	Prazo Médio
ORDINÁRIO	18	124,28
SUMARÍSSIMO	31	98,26
Total/Média	49	107,82

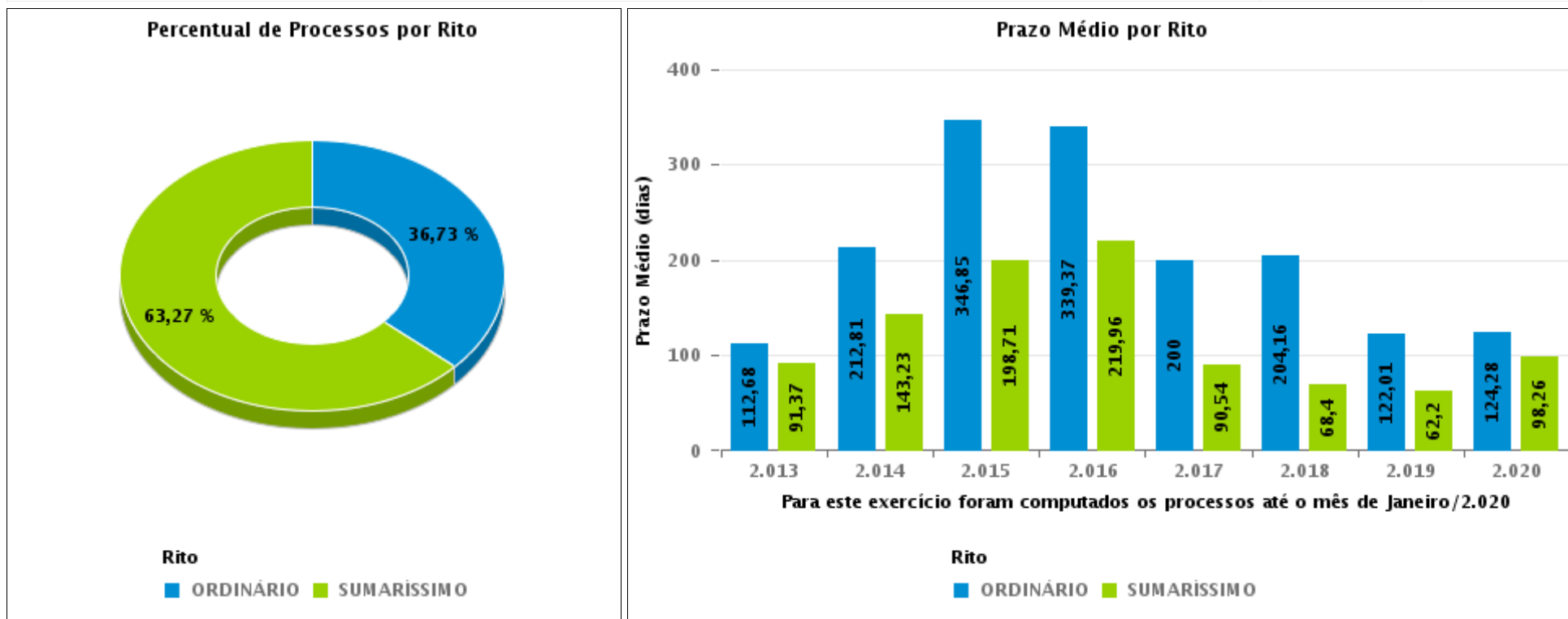



COMPARATIVO DO PRAZO MÉDIO ENTRE O AJUIZAMENTO E A PROLAÇÃO DA SENTENÇA - 3ª VARA DO TRABALHO DE RIO VERDE

Data da sentença entre 1/1/2020 e 31/12/2020 23:59:59

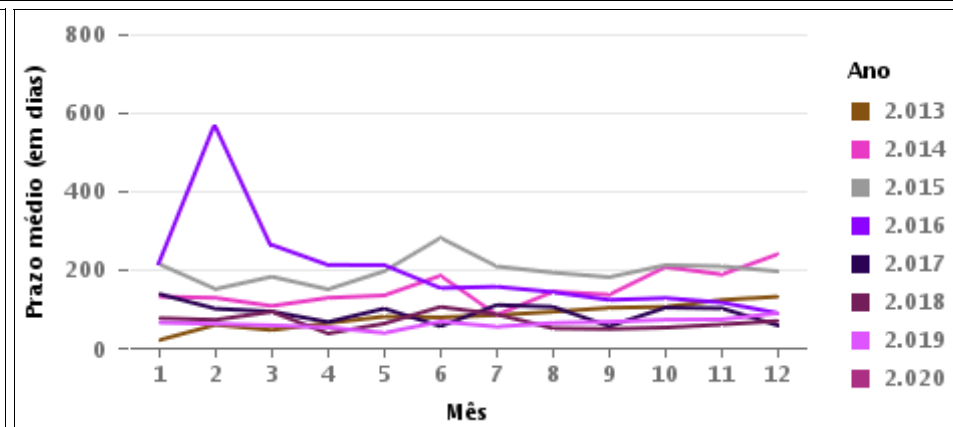
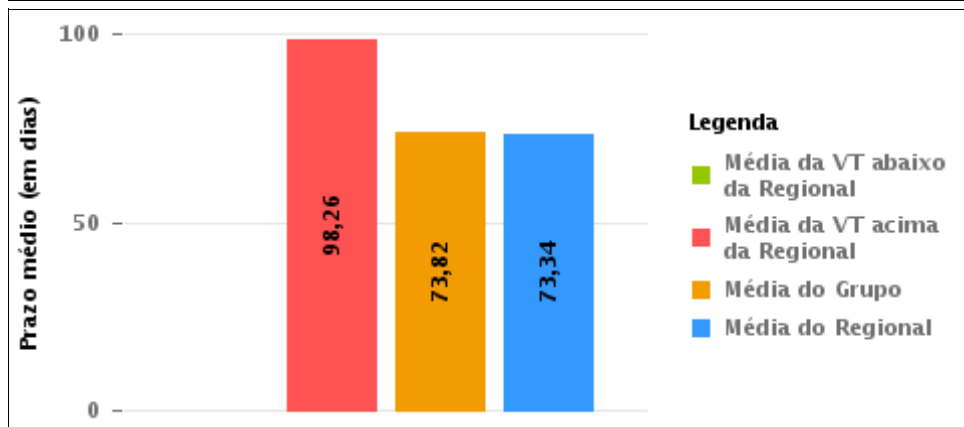
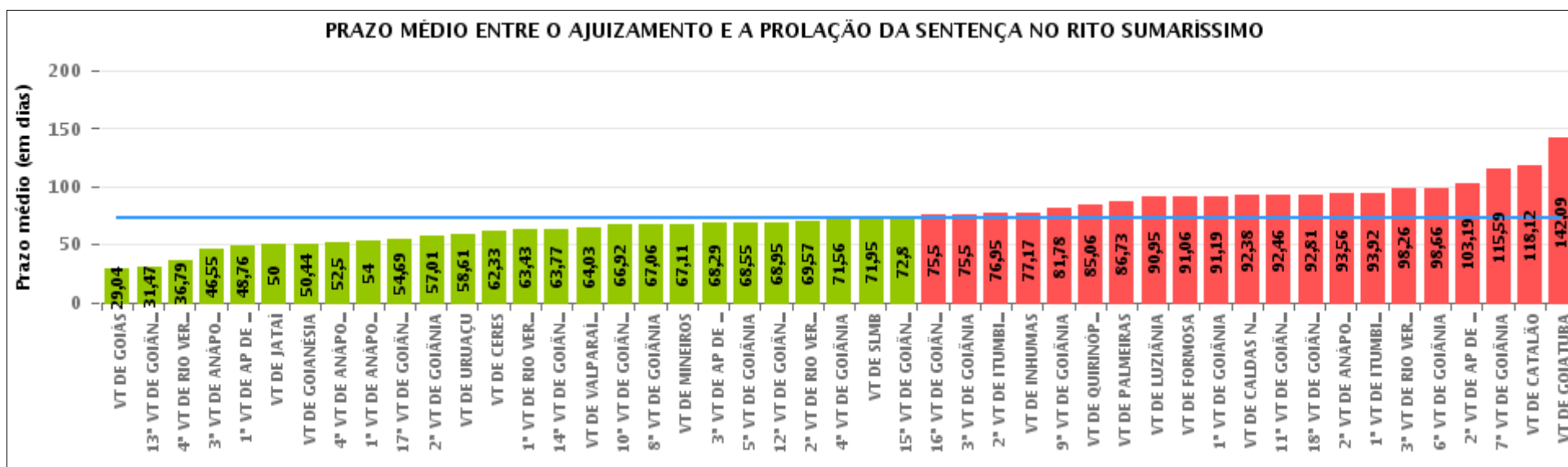



COMPARATIVO DO PRAZO MÉDIO ENTRE O AJUIZAMENTO E A PROLAÇÃO DA SENTENÇA ENTRE AS VARAS DO GRUPO

Data da sentença entre 1/1/2020 e 31/12/2020 23:59:59

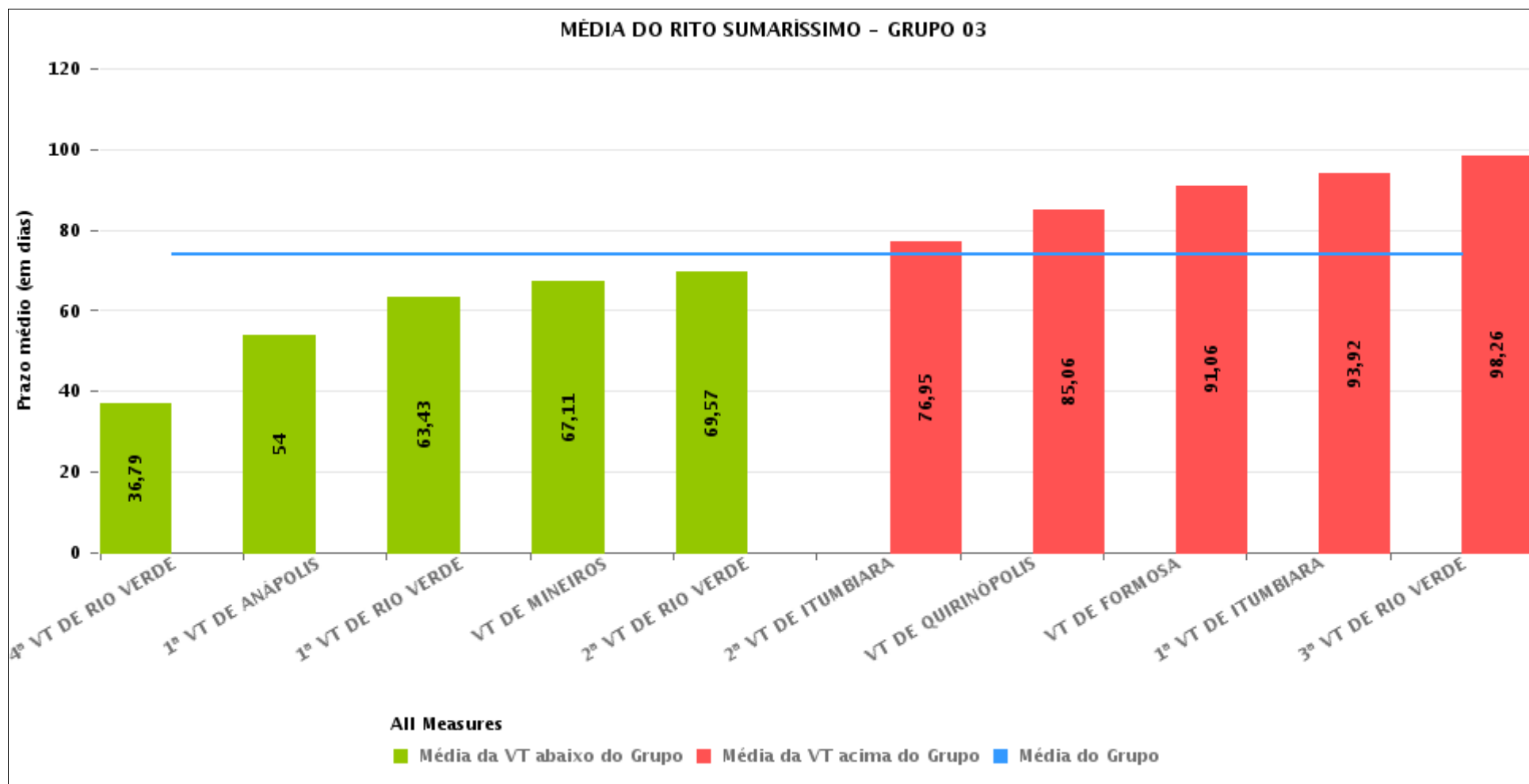



PRAZO MÉDIO ENTRE O AJUIZAMENTO E A PROLAÇÃO DA SENTENÇA POR GRUPO

Data da sentença entre 1/1/2020 e 31/12/2020 23:59:59

Rito	Grupo	Qtd. Processos	Prazo Médio (dias)	Ranking
SUMARÍSSIMO	GRUPO 06	59	64,03	1°
	GRUPO 04	1.314	72,01	2°
	GRUPO 03	246	73,82	3°
	GRUPO 02	15	86,73	4°
	GRUPO 05	112	91,01	5°

Legenda:	# Grupo 03 – De 1501 a 2000	# Grupo 04 – De 2001 a 2500	# Grupo 05 – Maior que 2500
# Grupo 01 – Até 1000 VT de Posse VT de Pires do Rio	VT de Ceres 1ª VT de Anápolis 2ª VT de Anápolis 3ª VT de Anápolis 4ª VT de Anápolis	VT de Goiatuba VT de Goianésia 1ª VT de Goiânia 2ª VT de Goiânia 3ª VT de Goiânia 4ª VT de Goiânia 5ª VT de Goiânia 6ª VT de Goiânia 7ª VT de Goiânia 8ª VT de Goiânia 9ª VT de Goiânia 10ª VT de Goiânia 11ª VT de Goiânia 12ª VT de Goiânia 13ª VT de Goiânia 14ª VT de Goiânia 15ª VT de Goiânia 16ª VT de Goiânia 17ª VT de Goiânia 18ª VT de Goiânia VT de Inhumas VT de Luziânia	VT de Catalão VT de Uruaçu VT de Valparaíso de Goiás
# Grupo 02 – De 1001 a 1500 VT de Formosa	1ª VT de Aparecida de Goiânia 2ª VT de Aparecida de Goiânia 3ª VT de Aparecida de Goiânia VT de Caldas Novas 1ª VT de Itumbiara 2ª VT de Itumbiara VT de Goiás VT de Jataí VT de Mineiros VT de Quirinópolis 1ª VT de Rio Verde 2ª VT de Rio Verde 3ª VT de Rio Verde 4ª VT de Rio Verde VT de São Luis de Montes Belos		



PRAZO MÉDIO ENTRE O AJUIZAMENTO E A PROLAÇÃO DA SENTENÇA DE TODAS AS VARAS DO TRABALHO

Data da sentença entre 1/1/2020 e 31/12/2020 23:59:59

SUMARÍSSIMO

Qtd. Processos	Prazo Médio (dias)
1.746	73,34

Vara do Trabalho	Qtd Processos	Prazo Médio	Ranking
VARA DO TRABALHO DE GOIÁS	79	29,04	1°
13ª VARA DO TRABALHO DE GOIÂNIA	45	31,47	2°
4ª VARA DO TRABALHO DE RIO VERDE	14	36,79	3°
3ª VARA DO TRABALHO DE ANÁPOLIS	33	46,55	4°
1ª VARA DO TRABALHO DE APARECIDA DE GOIÂNIA	34	48,76	5°
VARA DO TRABALHO DE JATAÍ	21	50	6°
VARA DO TRABALHO DE GOIANÉSIA	16	50,44	7°
4ª VARA DO TRABALHO DE ANÁPOLIS	32	52,5	8°
1ª VARA DO TRABALHO DE ANÁPOLIS	55	54	9°
17ª VARA DO TRABALHO DE GOIÂNIA	42	54,69	10°
2ª VARA DO TRABALHO DE GOIÂNIA	69	57,01	11°
VARA DO TRABALHO DE URUAÇU	18	58,61	12°
VARA DO TRABALHO DE CERES	9	62,33	13°
1ª VARA DO TRABALHO DE RIO VERDE	14	63,43	14°
14ª VARA DO TRABALHO DE GOIÂNIA	62	63,77	15°
VARA DO TRABALHO DE VALPARAÍSO DE GOIÁS	59	64,03	16°
10ª VARA DO TRABALHO DE GOIÂNIA	49	66,92	17°
8ª VARA DO TRABALHO DE GOIÂNIA	34	67,06	18°
VARA DO TRABALHO DE MINEIROS	9	67,11	19°
3ª VARA DO TRABALHO DE APARECIDA DE GOIÂNIA	38	68,29	20°
5ª VARA DO TRABALHO DE GOIÂNIA	49	68,55	21°
12ª VARA DO TRABALHO DE GOIÂNIA	64	68,95	22°
2ª VARA DO TRABALHO DE RIO VERDE	30	69,57	23°
4ª VARA DO TRABALHO DE GOIÂNIA	48	71,56	24°
VARA DO TRABALHO DE SÃO LUIS DE MONTES BELOS	20	71,95	25°
15ª VARA DO TRABALHO DE GOIÂNIA	55	72,8	26°



PRAZO MÉDIO ENTRE O AJUIZAMENTO E A PROLAÇÃO DA SENTENÇA DE TODAS AS VARAS DO TRABALHO

SUMARÍSSIMO

Qtd. Processos	Prazo Médio (dias)
1.746	73,34

Vara do Trabalho	Qtd Processos	Prazo Médio	Ranking
16ª VARA DO TRABALHO DE GOIÂNIA	34	75,5	27°
3ª VARA DO TRABALHO DE GOIÂNIA	46	75,5	28°
2ª VARA DO TRABALHO DE ITUMBIARA	21	76,95	29°
VARA DO TRABALHO DE INHUMAS	23	77,17	30°
9ª VARA DO TRABALHO DE GOIÂNIA	55	81,78	31°
VARA DO TRABALHO DE QUIRINÓPOLIS	32	85,06	32°
VARA DO TRABALHO DE PALMEIRAS	15	86,73	33°
VARA DO TRABALHO DE LUZIÂNIA	19	90,95	34°
VARA DO TRABALHO DE FORMOSA	16	91,06	35°
1ª VARA DO TRABALHO DE GOIÂNIA	37	91,19	36°
VARA DO TRABALHO DE CALDAS NOVAS	32	92,38	37°
11ª VARA DO TRABALHO DE GOIÂNIA	59	92,46	38°
18ª VARA DO TRABALHO DE GOIÂNIA	69	92,81	39°
2ª VARA DO TRABALHO DE ANÁPOLIS	25	93,56	40°
1ª VARA DO TRABALHO DE ITUMBIARA	24	93,92	41°
3ª VARA DO TRABALHO DE RIO VERDE	31	98,26	42°
6ª VARA DO TRABALHO DE GOIÂNIA	41	98,66	43°
2ª VARA DO TRABALHO DE APARECIDA DE GOIÂNIA	63	103,19	44°
7ª VARA DO TRABALHO DE GOIÂNIA	54	115,59	45°
VARA DO TRABALHO DE CATALÃO	41	118,12	46°
VARA DO TRABALHO DE GOIATUBA	11	142,09	47°



PRAZO MÉDIO ENTRE O AJUIZAMENTO E A PROLAÇÃO DA SENTENÇA - 3ª VARA DO TRABALHO DE RIO VERDE

Data da sentença entre 1/1/2020 e 31/12/2020 23:59:59

3ª VARA DO TRABALHO DE RIO VERDE

SUMARÍSSIMO

Qtd	Prazo Médio
31	98,26

Nr. Processo	Ajuiz.	Sentença	Prazo
RTSum - 0010007-12.2020.5.18.0103	08/01/20	13/01/20	5
RTSum - 0010009-79.2020.5.18.0103	09/01/20	28/01/20	19
RTSum - 0010012-34.2020.5.18.0103	09/01/20	28/01/20	19
RTSum - 0010017-56.2020.5.18.0103	13/01/20	28/01/20	15
RTSum - 0010049-61.2020.5.18.0103	24/01/20	27/01/20	3
RTSum - 0010208-38.2019.5.18.0103	28/02/19	17/01/20	323
RTSum - 0010759-18.2019.5.18.0103	13/08/19	29/01/20	169
RTSum - 0010767-92.2019.5.18.0103	14/08/19	29/01/20	168
RTSum - 0010789-53.2019.5.18.0103	20/08/19	28/01/20	161
RTSum - 0010793-90.2019.5.18.0103	21/08/19	13/01/20	145
RTSum - 0010831-05.2019.5.18.0103	03/09/19	09/01/20	128
RTSum - 0010833-72.2019.5.18.0103	03/09/19	29/01/20	148
RTSum - 0010849-26.2019.5.18.0103	07/09/19	09/01/20	124
RTSum - 0010896-06.2019.5.18.0101	27/09/19	21/01/20	116
RTSum - 0010899-52.2019.5.18.0103	24/09/19	29/01/20	127
RTSum - 0010902-07.2019.5.18.0103	24/09/19	24/01/20	122
RTSum - 0010917-73.2019.5.18.0103	30/09/19	09/01/20	101
RTSum - 0010918-58.2019.5.18.0103	30/09/19	23/01/20	115
RTSum - 0010924-65.2019.5.18.0103	01/10/19	22/01/20	113
RTSum - 0010932-42.2019.5.18.0103	04/10/19	09/01/20	97
RTSum - 0010941-04.2019.5.18.0103	07/10/19	31/01/20	116

Legenda:

Ajuiz. Data do Ajuizamento;

Sentença: Data da prolação da sentença;

Prazo: Prazo para a entrega da prestação jurisdicional.



**PRAZO MÉDIO ENTRE O AJUIZAMENTO E A
PROLAÇÃO DA SENTENÇA - 3ª VARA DO TRABALHO
DE RIO VERDE**

**3ª VARA DO TRABALHO DE RIO
VERDE**

SUMARÍSSIMO

Qtd	Prazo Médio
31	98,26

Nr. Processo	Ajuiz.	Sentença	Prazo
RTSum - 0010944-56.2019.5.18.0103	08/10/19	28/01/20	112
RTSum - 0010983-50.2019.5.18.0104	12/10/19	13/01/20	93
RTSum - 0011005-14.2019.5.18.0103	28/10/19	24/01/20	88
RTSum - 0011031-12.2019.5.18.0103	05/11/19	30/01/20	86
RTSum - 0011043-26.2019.5.18.0103	08/11/19	29/01/20	82
RTSum - 0011093-52.2019.5.18.0103	25/11/19	17/01/20	53
RTSum - 0011108-21.2019.5.18.0103	27/11/19	09/01/20	43
RTSum - 0011118-65.2019.5.18.0103	29/11/19	24/01/20	56
RTSum - 0011120-35.2019.5.18.0103	02/12/19	21/01/20	50
RTSum - 0011125-57.2019.5.18.0103	04/12/19	22/01/20	49

Legenda:

Ajuiz. Data do Ajuizamento;

Sentença: Data da prolação da sentença;

Prazo: Prazo para a entrega da prestação jurisdicional.



PRAZO MÉDIO ENTRE O AJUIZAMENTO E A PROLAÇÃO DA SENTENÇA - 3ª VARA DO TRABALHO DE RIO VERDE

Data da sentença entre 1/1/2020 e 31/12/2020 23:59:59

FERNANDO ROSSETTO

SUMARÍSSIMO

Qtd	Prazo Médio
14	121,36

Nr. Processo	Ajuiz.	Senteça	Prazo
RTSum - 0010759-18.2019.5.18.0103	13/08/19	29/01/20	169
RTSum - 0010767-92.2019.5.18.0103	14/08/19	29/01/20	168
RTSum - 0010789-53.2019.5.18.0103	20/08/19	28/01/20	161
RTSum - 0010793-90.2019.5.18.0103	21/08/19	13/01/20	145
RTSum - 0010831-05.2019.5.18.0103	03/09/19	09/01/20	128
RTSum - 0010833-72.2019.5.18.0103	03/09/19	29/01/20	148
RTSum - 0010849-26.2019.5.18.0103	07/09/19	09/01/20	124
RTSum - 0010899-52.2019.5.18.0103	24/09/19	29/01/20	127
RTSum - 0010917-73.2019.5.18.0103	30/09/19	09/01/20	101
RTSum - 0010941-04.2019.5.18.0103	07/10/19	31/01/20	116
RTSum - 0010983-50.2019.5.18.0104	12/10/19	13/01/20	93
RTSum - 0011005-14.2019.5.18.0103	28/10/19	24/01/20	88
RTSum - 0011043-26.2019.5.18.0103	08/11/19	29/01/20	82
RTSum - 0011125-57.2019.5.18.0103	04/12/19	22/01/20	49

Legenda:

Ajuiz. Data do Ajuizamento;

Senteça: Data da prolação da sentença;

Prazo: Prazo para a entrega da prestação jurisdicional.

VALÉRIA CRISTINA DE SOUSA S. ELIAS RAMOS

SUMARÍSSIMO

Qtd	Prazo Médio
17	79,24



**PRAZO MÉDIO ENTRE O AJUIZAMENTO E A
PROLAÇÃO DA SENTENÇA - 3ª VARA DO TRABALHO
DE RIO VERDE**

**VALÉRIA CRISTINA DE SOUSA S.
ELIAS RAMOS**

SUMARÍSSIMO

Qtd	Prazo Médio
17	79,24

Nr. Processo	Ajuiz.	Sentença	Prazo
RTSum - 0010007-12.2020.5.18.0103	08/01/20	13/01/20	5
RTSum - 0010009-79.2020.5.18.0103	09/01/20	28/01/20	19
RTSum - 0010012-34.2020.5.18.0103	09/01/20	28/01/20	19
RTSum - 0010017-56.2020.5.18.0103	13/01/20	28/01/20	15
RTSum - 0010049-61.2020.5.18.0103	24/01/20	27/01/20	3
RTSum - 0010208-38.2019.5.18.0103	28/02/19	17/01/20	323
RTSum - 0010896-06.2019.5.18.0101	27/09/19	21/01/20	116
RTSum - 0010902-07.2019.5.18.0103	24/09/19	24/01/20	122
RTSum - 0010918-58.2019.5.18.0103	30/09/19	23/01/20	115
RTSum - 0010924-65.2019.5.18.0103	01/10/19	22/01/20	113
RTSum - 0010932-42.2019.5.18.0103	04/10/19	09/01/20	97
RTSum - 0010944-56.2019.5.18.0103	08/10/19	28/01/20	112
RTSum - 0011031-12.2019.5.18.0103	05/11/19	30/01/20	86
RTSum - 0011093-52.2019.5.18.0103	25/11/19	17/01/20	53
RTSum - 0011108-21.2019.5.18.0103	27/11/19	09/01/20	43
RTSum - 0011118-65.2019.5.18.0103	29/11/19	24/01/20	56
RTSum - 0011120-35.2019.5.18.0103	02/12/19	21/01/20	50

Legenda:

Ajuiz. Data do Ajuizamento;

Sentença: Data da prolação da sentença;

Prazo: Prazo para a entrega da prestação jurisdicional.