

Conceituação

Tema	Prazos Processuais
Relatórios	Evolução Histórica Comparativo por VT Comparativo por Grupo Por Grupo Por VT Por Processo Por Magistrado
Resumo	Apresenta o prazo médio desde o ajuizamento da ação até a prolação da sentença.
Descrição	O prazo médio é obtido calculando-se a quantidade de dias decorridos desde o ajuizamento da ação até a prolação da sentença. Os dados são extraídos baseando-se nos itens do e-Gestão: 271 e 90271 - Do ajuizamento da ação até a prolação da sentença, na fase de conhecimento – rito sumaríssimo; 272 e 90272 – Do ajuizamento da ação até a prolação da sentença, na fase de conhecimento – exceto rito sumaríssimo (ordinário)
Origem da informação	e-Gestão
Critérios e transformações	Coletado do e-Gestão, consolidado, otimizado e classificado para análise.
Análises possíveis	Prazo médio entre o ajuizamento da ação até a prolação da sentença, detalhado de forma Geral, Por grupo, Por VT, Por Processo e Por Magistrado



EVOLUÇÃO HISTÓRICA DOS PRAZOS PROCESSUAIS ENTRE O AJUIZAMENTO E A PROLAÇÃO DA SENTENÇA - 17ª VARA DO TRABALHO DE GOIÂNIA

Data da sentença entre 1/1/2020 e 31/12/2020 23:59:59

Rito	Qtd	Prazo Médio
ORDINÁRIO	31	96,68
SUMARÍSSIMO	42	54,69
Total/Média	73	72,52

Percentual de Processos por Rito

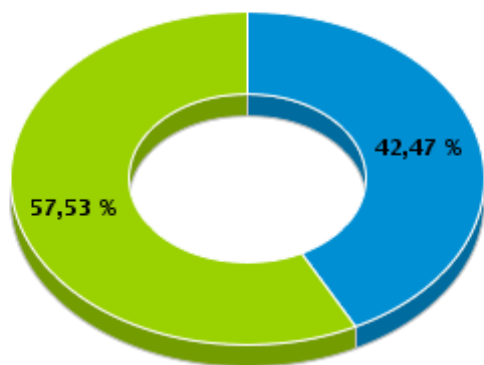

Rito

■ ORDINÁRIO ■ SUMARÍSSIMO

Prazo Médio por Rito

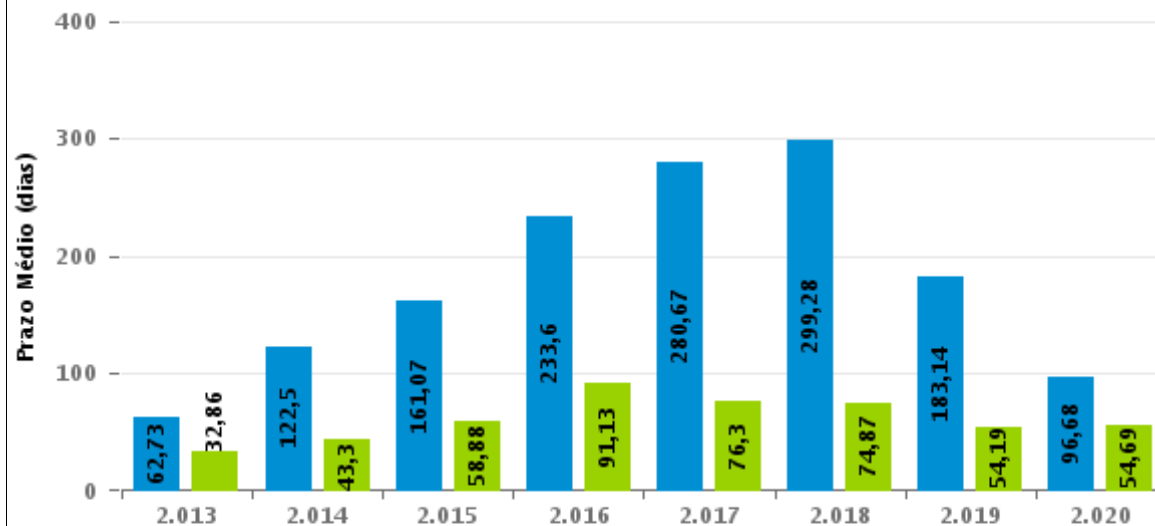

Para este exercício foram computados os processos até o mês de Janeiro/2.020

Rito

■ ORDINÁRIO ■ SUMARÍSSIMO



COMPARATIVO DO PRAZO MÉDIO ENTRE O AJUIZAMENTO E A PROLAÇÃO DA SENTENÇA - 17ª VARA DO TRABALHO DE GOIÂNIA

Data da sentença entre 1/1/2020 e 31/12/2020 23:59:59

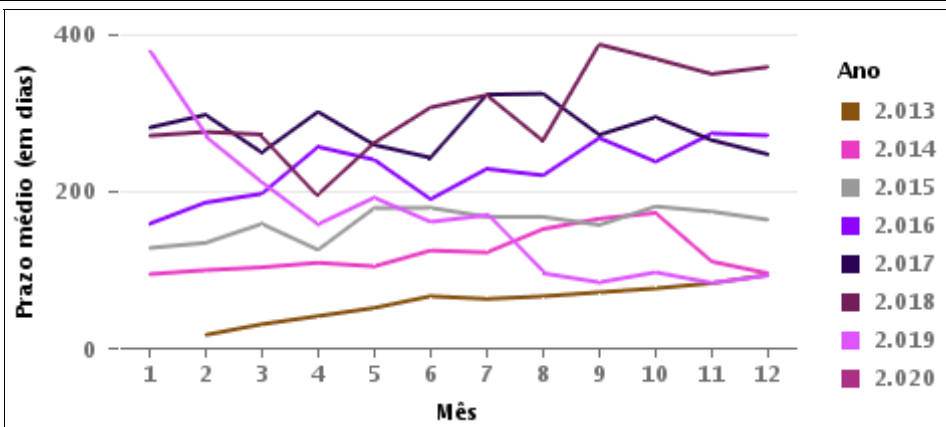
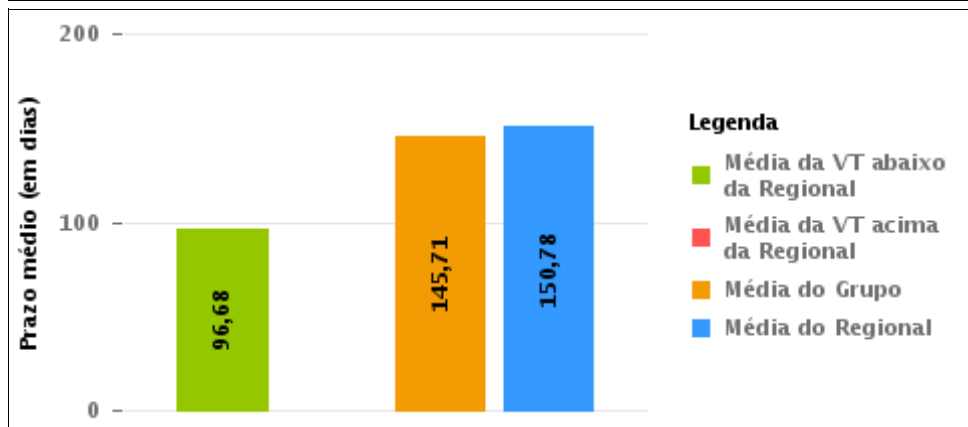
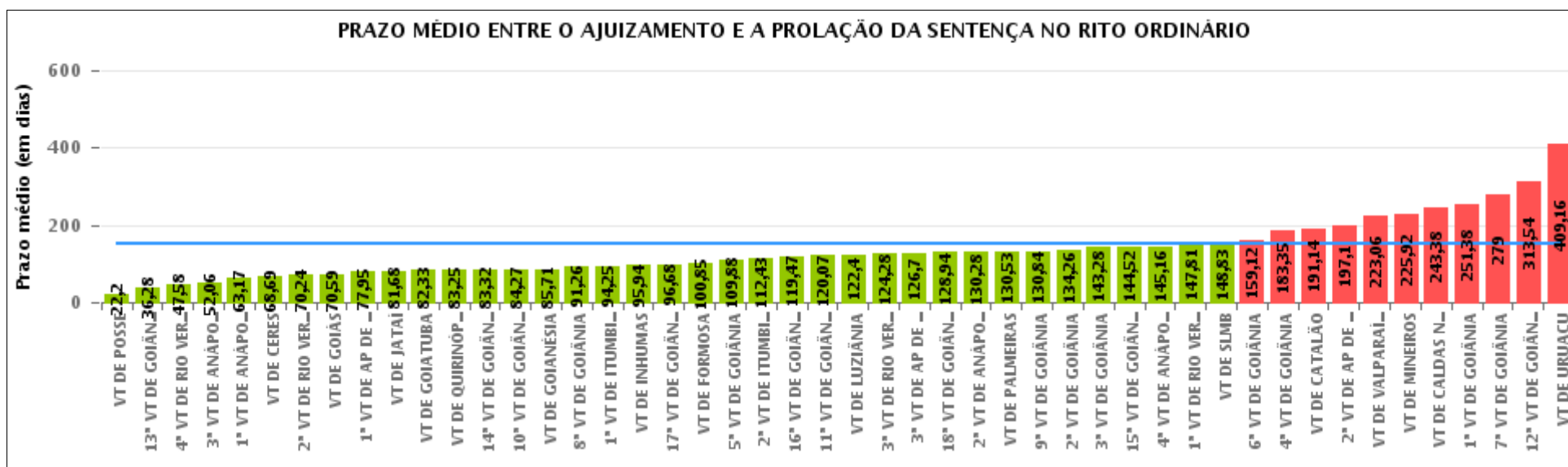

COMPARATIVO DO PRAZO MÉDIO ENTRE O AJUIZAMENTO E A PROLAÇÃO DA SENTENÇA ENTRE AS VARAS DO GRUPO

Data da sentença entre 1/1/2020 e 31/12/2020 23:59:59

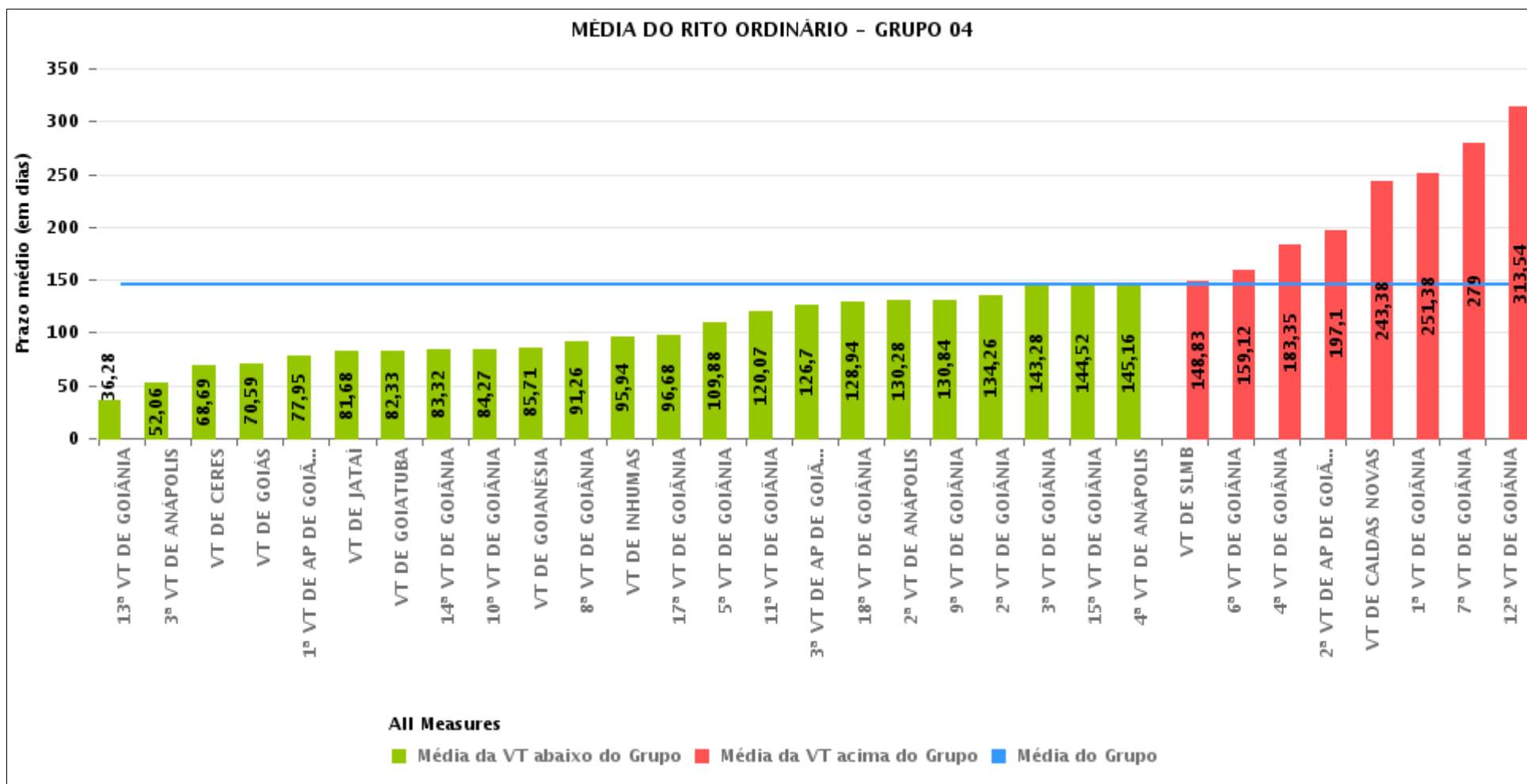



PRAZO MÉDIO ENTRE O AJUIZAMENTO E A PROLAÇÃO DA SENTENÇA POR GRUPO

Data da sentença entre 1/1/2020 e 31/12/2020 23:59:59

Rito	Grupo	Qtd. Processos	Prazo Médio (dias)	Ranking
ORDINÁRIO	GRUPO 01	5	22,2	1°
	GRUPO 03	198	108,19	2°
	GRUPO 02	19	130,53	3°
	GRUPO 04	996	145,71	4°
	GRUPO 06	33	223,06	5°
	GRUPO 05	100	272,04	6°

Legenda:	# Grupo 03 – De 1501 a 2000	# Grupo 04 – De 2001 a 2500	# Grupo 05 – Maior que 2500
# Grupo 01 – Até 1000 VT de Posse VT de Pires do Rio	VT de Ceres 1ª VT de Anápolis 2ª VT de Anápolis 3ª VT de Anápolis 4ª VT de Anápolis	VT de Goiatuba VT de Goianésia 1ª VT de Goiânia 2ª VT de Goiânia 3ª VT de Goiânia 4ª VT de Goiânia 5ª VT de Goiânia 6ª VT de Goiânia 7ª VT de Goiânia 8ª VT de Goiânia 9ª VT de Goiânia 10ª VT de Goiânia 11ª VT de Goiânia 12ª VT de Goiânia 13ª VT de Goiânia 14ª VT de Goiânia 15ª VT de Goiânia 16ª VT de Goiânia 17ª VT de Goiânia 18ª VT de Goiânia VT de Inhumas VT de Luziânia	VT de Catalão VT de Uruaçu VT de Valparaíso de Goiás
# Grupo 02 – De 1001 a 1500 VT de Formosa	1ª VT de Aparecida de Goiânia 2ª VT de Aparecida de Goiânia 3ª VT de Aparecida de Goiânia VT de Caldas Novas 1ª VT de Itumbiara 2ª VT de Itumbiara VT de Goiás VT de Jataí VT de Mineiros VT de Quirinópolis 1ª VT de Rio Verde 2ª VT de Rio Verde 3ª VT de Rio Verde 4ª VT de Rio Verde VT de São Luis de Montes Belos		



PRAZO MÉDIO ENTRE O AJUIZAMENTO E A PROLAÇÃO DA SENTENÇA DE TODAS AS VARAS DO TRABALHO

Data da sentença entre 1/1/2020 e 31/12/2020 23:59:59

ORDINÁRIO

Qtd. Processos	Prazo Médio (dias)
1.351	150,78

Vara do Trabalho	Qtd Processos	Prazo Médio	Ranking
VARA DO TRABALHO DE POSSE	5	22,2	1°
13ª VARA DO TRABALHO DE GOIÂNIA	36	36,28	2°
4ª VARA DO TRABALHO DE RIO VERDE	19	47,58	3°
3ª VARA DO TRABALHO DE ANÁPOLIS	18	52,06	4°
1ª VARA DO TRABALHO DE ANÁPOLIS	24	63,17	5°
VARA DO TRABALHO DE CERES	16	68,69	6°
2ª VARA DO TRABALHO DE RIO VERDE	21	70,24	7°
VARA DO TRABALHO DE GOIÁS	22	70,59	8°
1ª VARA DO TRABALHO DE APARECIDA DE GOIÂNIA	22	77,95	9°
VARA DO TRABALHO DE JATAÍ	31	81,68	10°
VARA DO TRABALHO DE GOIATUBA	6	82,33	11°
VARA DO TRABALHO DE QUIRINÓPOLIS	20	83,25	12°
14ª VARA DO TRABALHO DE GOIÂNIA	44	83,32	13°
10ª VARA DO TRABALHO DE GOIÂNIA	30	84,27	14°
VARA DO TRABALHO DE GOIANÉSIA	7	85,71	15°
8ª VARA DO TRABALHO DE GOIÂNIA	31	91,26	16°
1ª VARA DO TRABALHO DE ITUMBIARA	8	94,25	17°
VARA DO TRABALHO DE INHUMAS	48	95,94	18°
17ª VARA DO TRABALHO DE GOIÂNIA	31	96,68	19°
VARA DO TRABALHO DE FORMOSA	27	100,85	20°
5ª VARA DO TRABALHO DE GOIÂNIA	40	109,88	21°
2ª VARA DO TRABALHO DE ITUMBIARA	21	112,43	22°
16ª VARA DO TRABALHO DE GOIÂNIA	17	119,47	23°
11ª VARA DO TRABALHO DE GOIÂNIA	44	120,07	24°
VARA DO TRABALHO DE LUZIÂNIA	20	122,4	25°
3ª VARA DO TRABALHO DE RIO VERDE	18	124,28	26°



PRAZO MÉDIO ENTRE O AJUIZAMENTO E A PROLAÇÃO DA SENTENÇA DE TODAS AS VARAS DO TRABALHO

ORDINÁRIO

Qtd. Processos	Prazo Médio (dias)
1.351	150,78

Vara do Trabalho	Qtd Processos	Prazo Médio	Ranking
3ª VARA DO TRABALHO DE APARECIDA DE GOIÂNIA	23	126,7	27°
18ª VARA DO TRABALHO DE GOIÂNIA	34	128,94	28°
2ª VARA DO TRABALHO DE ANÁPOLIS	25	130,28	29°
VARA DO TRABALHO DE PALMEIRAS	19	130,53	30°
9ª VARA DO TRABALHO DE GOIÂNIA	32	130,84	31°
2ª VARA DO TRABALHO DE GOIÂNIA	61	134,26	32°
3ª VARA DO TRABALHO DE GOIÂNIA	39	143,28	33°
15ª VARA DO TRABALHO DE GOIÂNIA	33	144,52	34°
4ª VARA DO TRABALHO DE ANÁPOLIS	25	145,16	35°
1ª VARA DO TRABALHO DE RIO VERDE	16	147,81	36°
VARA DO TRABALHO DE SÃO LUIS DE MONTES BELOS	12	148,83	37°
6ª VARA DO TRABALHO DE GOIÂNIA	52	159,12	38°
4ª VARA DO TRABALHO DE GOIÂNIA	23	183,35	39°
VARA DO TRABALHO DE CATALÃO	14	191,14	40°
2ª VARA DO TRABALHO DE APARECIDA DE GOIÂNIA	21	197,1	41°
VARA DO TRABALHO DE VALPARAÍSO DE GOIÁS	33	223,06	42°
VARA DO TRABALHO DE MINEIROS	24	225,92	43°
VARA DO TRABALHO DE CALDAS NOVAS	24	243,38	44°
1ª VARA DO TRABALHO DE GOIÂNIA	39	251,38	45°
7ª VARA DO TRABALHO DE GOIÂNIA	64	279	46°
12ª VARA DO TRABALHO DE GOIÂNIA	63	313,54	47°
VARA DO TRABALHO DE URUAÇU	49	409,16	48°



PRAZO MÉDIO ENTRE O AJUIZAMENTO E A PROLAÇÃO DA SENTENÇA - 17ª VARA DO TRABALHO DE GOIÂNIA

Data da sentença entre 1/1/2020 e 31/12/2020 23:59:59

17ª VARA DO TRABALHO DE GOIÂNIA

ORDINÁRIO

Qtd	Prazo Médio
31	96,68

Nr. Processo	Ajuiz.	Senteça	Prazo
ConPag - 0011322-76.2019.5.18.0017	03/09/19	21/01/20	140
ConPag - 0011730-67.2019.5.18.0017	12/11/19	30/01/20	79
ConPag - 0011732-37.2019.5.18.0017	12/11/19	28/01/20	77
HTE - 0010004-24.2020.5.18.0017	03/01/20	10/01/20	7
HTE - 0010110-83.2020.5.18.0017	26/01/20	27/01/20	1
HTE - 0011584-26.2019.5.18.0017	18/10/19	09/01/20	83
HTE - 0011865-79.2019.5.18.0017	06/12/19	08/01/20	33
Pet - 0010002-54.2020.5.18.0017	03/01/20	28/01/20	25
RTAlç - 0011869-19.2019.5.18.0017	09/12/19	29/01/20	51
RTAlç - 0011914-23.2019.5.18.0017	17/12/19	31/01/20	45
RTOrd - 0010007-76.2020.5.18.0017	06/01/20	08/01/20	2
RTOrd - 0010044-06.2020.5.18.0017	15/01/20	22/01/20	7
RTOrd - 0010408-50.2017.5.18.0221	26/05/17	23/01/20	972
RTOrd - 0011062-96.2019.5.18.0017	15/07/19	31/01/20	200
RTOrd - 0011085-42.2019.5.18.0017	19/07/19	23/01/20	188
RTOrd - 0011151-22.2019.5.18.0017	31/07/19	23/01/20	176
RTOrd - 0011310-62.2019.5.18.0017	30/08/19	09/01/20	132
RTOrd - 0011609-39.2019.5.18.0017	22/10/19	31/01/20	101
RTOrd - 0011618-43.2019.5.18.0003	10/12/19	08/01/20	29
RTOrd - 0011643-14.2019.5.18.0017	29/10/19	23/01/20	86
RTOrd - 0011673-49.2019.5.18.0017	03/11/19	08/01/20	66
RTOrd - 0011693-64.2019.5.18.0009	13/11/19	27/01/20	75

Legenda:
Ajuiz. Data do Ajuizamento;
Senteça: Data da prolação da sentença;
Prazo: Prazo para a entrega da prestação jurisdicional.



**PRAZO MÉDIO ENTRE O AJUIZAMENTO E A
PROLAÇÃO DA SENTENÇA - 17ª VARA DO TRABALHO
DE GOIÂNIA**

17ª VARA DO TRABALHO DE GOIÂNIA

ORDINÁRIO

Qtd	Prazo Médio
31	96,68

Nr. Processo	Ajuiz.	Sentença	Prazo
RTOrd - 0011801-69.2019.5.18.0017	25/11/19	16/01/20	52
RTOrd - 0011827-67.2019.5.18.0017	29/11/19	27/01/20	59
RTOrd - 0011831-07.2019.5.18.0017	29/11/19	14/01/20	46
RTOrd - 0011835-44.2019.5.18.0017	02/12/19	24/01/20	53
RTOrd - 0011855-35.2019.5.18.0017	05/12/19	28/01/20	54
RTOrd - 0011863-12.2019.5.18.0017	06/12/19	22/01/20	47
RTOrd - 0011877-93.2019.5.18.0017	09/12/19	30/01/20	52
RTOrd - 0011896-02.2019.5.18.0017	12/12/19	09/01/20	28
RTOrd - 0011955-87.2019.5.18.0017	27/12/19	27/01/20	31

Legenda:

Ajuiz. Data do Ajuizamento;

Sentença: Data da prolação da sentença;

Prazo: Prazo para a entrega da prestação jurisdicional.



PRAZO MÉDIO ENTRE O AJUIZAMENTO E A PROLAÇÃO DA SENTENÇA - 17ª VARA DO TRABALHO DE GOIÂNIA

Data da sentença entre 1/1/2020 e 31/12/2020 23:59:59

ÉDISON VACCARI

ORDINÁRIO

Qtd	Prazo Médio
3	66,67

Nr. Processo	Ajuiz.	Sentença	Prazo
ConPag - 0011322-76.2019.5.18.0017	03/09/19	21/01/20	140
RTOrd - 0010044-06.2020.5.18.0017	15/01/20	22/01/20	7
RTOrd - 0011835-44.2019.5.18.0017	02/12/19	24/01/20	53

Legenda:
Ajuiz. Data do Ajuizamento;
Sentença: Data da prolação da sentença;
Prazo: Prazo para a entrega da prestação jurisdicional.

GLENDIA MARIA COELHO RIBEIRO

ORDINÁRIO

Qtd	Prazo Médio
11	70,55

Nr. Processo	Ajuiz.	Sentença	Prazo
HTE - 0010110-83.2020.5.18.0017	26/01/20	27/01/20	1
HTE - 0011584-26.2019.5.18.0017	18/10/19	09/01/20	83
RTAlç - 0011914-23.2019.5.18.0017	17/12/19	31/01/20	45
RTOrd - 0011062-96.2019.5.18.0017	15/07/19	31/01/20	200
RTOrd - 0011609-39.2019.5.18.0017	22/10/19	31/01/20	101
RTOrd - 0011643-14.2019.5.18.0017	29/10/19	23/01/20	86
RTOrd - 0011693-64.2019.5.18.0009	13/11/19	27/01/20	75

Legenda:
Ajuiz. Data do Ajuizamento;
Sentença: Data da prolação da sentença;
Prazo: Prazo para a entrega da prestação jurisdicional.



PRAZO MÉDIO ENTRE O AJUIZAMENTO E A PROLAÇÃO DA SENTENÇA - 17ª VARA DO TRABALHO DE GOIÂNIA

GLENDAMARIA COELHO RIBEIRO

ORDINÁRIO

Qtd	Prazo Médio
11	70,55

Nr. Processo	Ajuiz.	Sentença	Prazo
RTOrd - 0011801-69.2019.5.18.0017	25/11/19	16/01/20	52
RTOrd - 0011827-67.2019.5.18.0017	29/11/19	27/01/20	59
RTOrd - 0011831-07.2019.5.18.0017	29/11/19	14/01/20	46
RTOrd - 0011896-02.2019.5.18.0017	12/12/19	09/01/20	28

Legenda:

Ajuiz. Data do Ajuizamento;

Sentença: Data da prolação da sentença;

Prazo: Prazo para a entrega da prestação jurisdicional.

JEANNE KARLA RIBEIRO E BEZERRA

ORDINÁRIO

Qtd	Prazo Médio
7	52,71

Nr. Processo	Ajuiz.	Sentença	Prazo
ConPag - 0011730-67.2019.5.18.0017	12/11/19	30/01/20	79
ConPag - 0011732-37.2019.5.18.0017	12/11/19	28/01/20	77
Pet - 0010002-54.2020.5.18.0017	03/01/20	28/01/20	25
RTAlç - 0011869-19.2019.5.18.0017	09/12/19	29/01/20	51
RTOrd - 0011855-35.2019.5.18.0017	05/12/19	28/01/20	54
RTOrd - 0011877-93.2019.5.18.0017	09/12/19	30/01/20	52
RTOrd - 0011955-87.2019.5.18.0017	27/12/19	27/01/20	31

Legenda:

Ajuiz. Data do Ajuizamento;

Sentença: Data da prolação da sentença;

Prazo: Prazo para a entrega da prestação jurisdicional.

KLEBER DE SOUZA WAKI



PRAZO MÉDIO ENTRE O AJUIZAMENTO E A PROLAÇÃO DA SENTENÇA - 17ª VARA DO TRABALHO DE GOIÂNIA

ORDINÁRIO

Qtd	Prazo Médio
10	165,2

Nr. Processo	Ajuiz.	Sentença	Prazo
HTE - 0010004-24.2020.5.18.0017	03/01/20	10/01/20	7
HTE - 0011865-79.2019.5.18.0017	06/12/19	08/01/20	33
RTOrd - 0010007-76.2020.5.18.0017	06/01/20	08/01/20	2
RTOrd - 0010408-50.2017.5.18.0221	26/05/17	23/01/20	972
RTOrd - 0011085-42.2019.5.18.0017	19/07/19	23/01/20	188
RTOrd - 0011151-22.2019.5.18.0017	31/07/19	23/01/20	176
RTOrd - 0011310-62.2019.5.18.0017	30/08/19	09/01/20	132
RTOrd - 0011618-43.2019.5.18.0003	10/12/19	08/01/20	29
RTOrd - 0011673-49.2019.5.18.0017	03/11/19	08/01/20	66
RTOrd - 0011863-12.2019.5.18.0017	06/12/19	22/01/20	47

Legenda:
Ajuiz. Data do Ajuizamento;
Sentença: Data da prolação da sentença;
Prazo: Prazo para a entrega da prestação jurisdicional.